

**Lei nº. 301/2013.**

**Ementa:** Estima a receita e fixa a despesa do Município de Santa Filomena para o exercício de 2014.

**O PREFEITO DO MUNICÍPIO DE SANTA FILOMENA, ESTADO DE PERNAMBUCO,** no uso de suas atribuições legais, faz saber que a Câmara Municipal aprovou e eu sanciono a seguinte Lei:

### **CAPÍTULO I** **Abrangência**

**Art. 1º.** Esta Lei estima a receita e fixa a despesa do Município de Santa Filomena para o exercício de 2014, e fixa a despesa em igual importância, compreendendo, nos termos do art. 165 § 5º da Constituição Federal:

I – O orçamento fiscal referente aos Poderes Legislativo e Executivo e seus fundos órgãos e entidades da Administração Pública Municipal direta e indireta;

II – O orçamento da Seguridade Social, abrangendo as entidades e órgãos da Administração Direta e indireta, incluindo os fundos municipais.

### **CAPÍTULO II** **Do Orçamento Fiscal e da Seguridade Social** **Da Estimativa da Receita**

**Art. 2º.** A receita total estimada no mesmo valor da despesa total é de **R\$ 30.784.343,84 (trinta milhões setecentos e oitenta e quatro mil trezentos e quarenta e três reais e oitenta e quatro centavos)** sendo:

I – Orçamento fiscal: R\$ 26.616.068,84 (vinte e seis milhões seiscentos e dezesseis mil sessenta e oito reais e oitenta e quatro centavos).

II – Orçamento da Seguridade Social: R\$ 4.168.275,00 (quatro milhões cento e sessenta e oito mil duzentos e setenta e cinco reais), onde:

a) R\$ 2.565.300,00 (dois milhões quinhentos e sessenta e cinco mil e trezentos reais), compreende receitas de saúde;

- b) R\$ 560.100,00 (quinhentos e sessenta mil e cem reais), compreende receitas de assistência social;
- c) R\$ 1.042.875,00 (um milhão quarenta e dois mil oitocentos e setenta e cinco reais), compreende receitas do Regime próprio de Previdência Social.

**Art. 3º.** As receitas são estimadas por categorias econômicas, segundo a origem dos recursos, conforme o disposto no anexo 01.

**Art. 4º.** As receitas estimadas no orçamento serão arrecadadas na forma da legislação em vigor, de acordo com o desdobramento constante do anexo 02.

### Da Fixação da Despesa

**Art. 5º.** A despesa orçamentária total, no valor da receita, é fixada por função, poderes e órgãos, em **R\$ 30.784.343,84 (trinta milhões setecentos e oitenta e quatro mil trezentos e quarenta e três reais e oitenta e quatro centavos)**, e desdobrada nos termos da Lei de Diretrizes Orçamentárias em:

I – Orçamento fiscal R\$ 23.170.806,00 (vinte e três milhões cento e setenta mil oitocentos e seis reais);

II – Orçamento da seguridade social, no valor de R\$ 7.613.537,84 (sete milhões seiscentos e treze mil quinhentos e trinta e sete reais e oitenta e quatro centavos), onde:

- a) R\$ 5.236.200,00 (cinco milhões duzentos e trinta e seis mil e duzentos reais), compreende despesas com saúde;
- b) R\$ 1.334.462,84 (um milhão trezentos e trinta e quatro mil quatrocentos e sessenta e dois reais e oitenta e quatro centavos), compreende despesas com assistência social;
- c) R\$ 1.042.875,00 (um milhão quarenta e dois mil oitocentos e setenta e cinco reais), correspondente às despesas com previdência social.

Parágrafo único. R\$ 3.445.262,84 (três milhões quatrocentos e quarenta e cinco mil duzentos e sessenta e dois reais e oitenta e quatro centavos) das despesas fixadas nas alíneas “a”, “b” e “c” do inciso II deste artigo, serão custeadas com recursos do orçamento fiscal.

### Da Distribuição das Despesas por Órgãos

**Art. 6º.** A despesa total, fixada por funções, sub-funções, projetos, atividades e operações especiais dos Poderes e órgãos, está discriminada nos anexos 06 a 09 desta lei, consoante disposições da Lei Federal 4.320/64 e regulamentações específicas.



### Da Autorização para Abertura de Crédito Adicional Suplementar

**Art. 8º.** Fica o Poder Executivo autorizado, nos termos do § 8º, do art. 165, da Constituição da República, do § 4, do art. 123, da Constituição Estadual a abrir créditos suplementares, no decorrer do exercício de 2014, até o limite de 10% (dez por cento) da despesa geral fixada no orçamento fiscal da presente Lei, na forma do que dispõem os arts. 7º e 40 a 43, da Lei Federal nº 4.320, de 17 de março de 1964, para atender às despesas cujas dotações se verifiquem insuficientes.

**Parágrafo único.** Fica o Poder Executivo autorizado a usar como fonte de recurso para abertura de crédito suplementar os recursos provenientes de transferências voluntárias resultantes de convênios, ajustes e outros instrumentos para realização de obras ou ações específicas.

**Art. 9º.** O limite autorizado nos artigo 8º não será onerado quando o crédito se destinar a:

- I. atender insuficiência de dotações do Poder Legislativo, por meio de anulação de saldos de dotação pertencentes ao mesmo grupo de despesa e de unidade orçamentária da Câmara Municipal;
- II. atender insuficiência de dotações do grupo pessoal e encargos sociais, mediante a utilização de recursos oriundos da anulação de saldos de dotações consignadas ao mesmo grupo;
- III. atender ao pagamento de despesas decorrentes de precatórios judiciais, amortizações e juros da dívida, mediante utilização de recursos provenientes de anulação de dotação;
- IV. atender obrigações do sistema previdenciário, com recursos de anulação de dotações do mesmo grupo;
- V. atender despesas vinculadas a convênios, observada a destinação prevista no instrumento respectivo e parágrafo único do art. 8º da Lei de Responsabilidade Fiscal;
- VI. atender insuficiência de outras despesas de custeio e de capital consignados em programas de trabalho dos sistemas municipais de saúde, de ensino e de assistência social, mediante o cancelamento de dotações das respectivas funções.

### Da Autorização para Realizar Operações de Crédito

**Art. 10.** Fica o Poder Executivo autorizado a:

I – Realizar operação de crédito por antecipação da receita nos termos do artigo 38 da Lei Complementar 101/2000, obedecidas às normas do Banco Central do Brasil, e Resoluções do Senado Federal, desde que as obrigações sejam pagas dentro do mesmo exercício de 2014.

II – Contratar e oferecer garantias e empréstimos voltados para a modernização administrativa e tributária, bem como a execução de programas de habitação e saneamento, respeitados os limites da Lei Complementar 101/2000, de Resoluções do Senado Federal e legislação pertinente.

### **Das Disposições Gerais**

**Art. 11.** Os créditos especiais e extraordinários, autorizados nos últimos quatro meses do exercício financeiro de 2013, ao serem reabertos, na forma do § 2º do art. 167, da Constituição da República, do § 2º, do art. 128, da Constituição Estadual, serão reclassificados em conformidade com a presente Lei.

**Art. 12.** A Secretaria de Finanças, no prazo de até 30 (trinta) dias após a sanção da Lei Orçamentária, disponibilizará a cada órgão titular de dotações orçamentárias, o quadro de detalhamento das despesas – QDD, demonstrando os projetos, atividades e operações especiais, detalhadas por categorias econômicas, grupos de natureza de despesa, modalidades de aplicação, elementos de despesa e fontes de recursos.

**Art. 13.** O Poder Executivo estabelecerá normas para realização da despesa, inclusive a programação financeira para o exercício de 2014, onde fixará as medidas necessárias a manter os dispêndios compatíveis com a arrecadação da receita, a fim de obter o equilíbrio financeiro preconizado pela legislação específica.

**Art. 14.** Na fixação dos valores das dotações para pessoal foram consideradas projeções para acréscimos de despesas destinadas a atender as disposições do § 1º do artigo 169 da Constituição Federal.

**Art. 15.** Esta Lei entra em vigor na data de sua publicação, contando-se os efeitos a partir de 1º de janeiro de 2014.

**Art. 16.** Revogam-se as disposições em contrário.

Santa Filomena, 02 de dezembro de 2013.



**Pedro Gildevan Coelho Melo**  
Prefeito Municipal



PREFEITURA MUNICIPAL DE SANTA FILOMENA



Orçamento Programa - Exercício de 2014  
**DEMONSTRATIVO DA RECEITA E DESPESA SEGUNDO AS CATEGORIAS ECONOMICAS**  
 (Incl. II, §1º, Art 2º)

Anexo 01

Página 1

RECEITA	R\$	R\$	DESPESA	R\$	R\$
RECEITAS CORRENTES			DESPESAS CORRENTES		
RECEITA TRIBUTÁRIA	1.292.158,84		PESSOAL E ENCARGOS SOCIAIS	16.175.452,84	
RECEITAS DE CONTRIBUIÇÕES	357.500,00		JUROS E ENCARGOS DA DÍVIDA	20.000,00	
RECEITA PATRIMONIAL	463.180,00		OUTRAS DESPESAS CORRENTES	10.536.741,00	
RECEITA DE SERVIÇOS	178.300,00		SUB TOTAL	26.726.193,84	
TRANSFERÊNCIAS CORRENTES	29.855.950,00		SUPERAVIT DO ORÇAMENTO CORRENTE	3.078.670,00	
OUTRAS RECEITAS CORRENTES	101.850,00		TOTAL	29.804.863,84	
RECEITAS DE CONTRIBUIÇÕES	553.875,00				
OUTRAS RECEITAS CORRENTES	750,00				
DEDUÇÃO DAS RECEITAS PARA FORMAÇÃO DO FUNDEB	-2.998.700,00				
SUB TOTAL	29.804.863,84				
TOTAL	29.804.863,84		DESPESAS DE CAPITAL		
			INVESTIMENTOS	3.442.250,00	
SUPERAVIT DO ORÇAMENTO CORRENTE		3.078.670,00	AMORTIZAÇÃO DA DÍVIDA	370.000,00	
RECEITAS DE CAPITAL			SUB TOTAL	3.812.250,00	
TRANSFERÊNCIAS DE CAPITAL	979.480,00		RESERVA DE CONTINGENCIA	245.900,00	
SUB TOTAL	979.480,00		TOTAL	4.058.150,00	
TOTAL	4.058.150,00				
<b>RESUMO</b>			<b>RESUMO</b>		
RECEITAS CORRENTES	32.248.938,84		DESPESAS CORRENTES	26.726.193,84	
RECEITAS DE CAPITAL	979.480,00		DESPESAS DE CAPITAL	3.812.250,00	
RECEITAS CORRENTES INTRA-ORÇAMENTÁRIAS	554.625,00		RESERVA DE CONTINGENCIA	245.900,00	
DEDUÇÃO DAS RECEITAS	-2.998.700,00		TOTAL DE DESPESA	30.784.343,84	
TOTAL DE RECEITAS	30.784.343,84		TOTAL	30.784.343,84	
TOTAL	30.784.343,84				

*[Handwritten signature]*

*[Handwritten signature]*

PREFEITURA MUNICIPAL DE SANTA FILOMENA



Orçamento Programa - Exercício de 2014

RECEITAS SEGUNDAS AS CATEGORIAS ECONOMICAS

Anexo 02  
Pagina 1

Código	Especificação	F.R.	Desdobramento	SubCategoria Fonte	Categoria Econômica
1000.00.00	RECEITAS CORRENTES	0.000.000			32.248.938,84
1100.00.00	RECEITA TRIBUTARIA	0.000.000		1.292.158,84	
1110.00.00	IMPOSTOS	0.000.000		1.284.158,84	
1112.00.00	IMPOSTOS SOBRE O PATRIMÔNIO E A RENDA	0.000.000	901.288,84		
1112.02.00	IPTU	0.01.00	7.248,84		
1112.04.00	IMPOSTO SOBRE A RENDA E PROVENTOS DE QUALQUER NATURE	0.000.000	875.490,00		
1112.04.31	IRRF SOBRE RENDIMENTOS DO TRABALHO	0.01.00	875.490,00		
1112.08.00	ITBI - BENS IMÓVEIS E DIREITOS REAIS S/ IMÓVEIS	0.01.00	18.550,00		
1113.00.00	IMPOSTOS SOBRE A PRODUÇÃO E A CIRCULAÇÃO	0.000.000	382.870,00		
1113.05.00	ISS	0.01.00	382.870,00		
1120.00.00	TAXAS	0.000.000		8.000,00	
1121.00.00	TAXAS PELO EXERCÍCIO DO PODER DE POLÍCIA	0.000.000	6.900,00		
1121.25.00	TAXA DE LICENÇA FUNCIONAMENTO ESTABEL COM.IND E PREST	0.01.00	5.400,00		
1121.30.00	TAXA DE AUTORIZAÇÃO DE FUNCIONAMENTO DE TRANSPORTE	0.01.00	1.500,00		
1122.00.00	TAXAS PELA PRESTAÇÃO DE SERVIÇOS	0.000.000	1.100,00		
1122.99.00	OUTRAS TAXAS PELA PRESTAÇÃO DE SERVIÇOS	0.01.00	1.100,00		
1200.00.00	RECEITAS DE CONTRIBUIÇÕES	0.000.000		357.500,00	
1210.00.00	CONTRIBUIÇÕES SOCIAIS	0.000.000		247.500,00	
1210.29.00	CONTRIBUIÇÕES PARA O REGIME PRÓPRIO DE PREVIDÊNCIA DO SE	0.000.000	247.500,00		
1210.29.07	CONTRIBUIÇÃO DO SERVIDOR ATIVO CIVIL PI/O RPPS	0.01.00	247.500,00		
1230.00.00	CONTRIBUIÇÃO PARA O CUSTEIO DO SERVIÇO DE ILUMINAÇÃO PÚBL	0.000.000		110.000,00	
1230.00.00	CONTRIBUIÇÃO PARA O CUSTEIO DO SERVIÇO DE ILUMINAÇÃO PÚBL	0.01.00	110.000,00		
1300.00.00	RECEITA PATRIMONIAL	0.000.000		463.180,00	
1320.00.00	RECEITAS DE VALORES MOBILIÁRIOS	0.000.000		463.180,00	
1325.00.00	REMUNERAÇÃO DE DEPOSITOS BANCÁRIOS	0.000.000	223.180,00		
1325.01.00	REMUNERAÇÃO DE DEPOSITOS DE RECURSOS VINCULADOS	0.000.000	149.100,00		
1325.01.02	REC REMUNERAÇÃO DE DEP BANCÁRIOS DE RECUR VINC - FUNDEI	0.01.00	50.000,00		
1325.01.03	REC REMUNERAÇÃO DEP BANCÁRIOS DE RECUR VINC - FUNDO SA	0.01.00	40.000,00		
1325.01.05	REC REMUNERAÇÃO DEP BANCÁRIOS DE RECURSOS VINC - MDE	0.01.00	45.000,00		
1325.01.09	REC REMUNERAÇÃO DE DEP BANCÁRIOS DE RECURSOS VINC - C.C	0.01.00	100,00		
1325.01.10	REC REMUNERAÇÃO DE DEP BANCÁRIOS DE RECURSOS VINC - FN	0.01.00	14.000,00		
1325.02.00	REMUNERAÇÃO DE DEPOSITOS DE RECURSOS NÃO VINCULADOS	0.000.000	74.080,00		
1325.02.99	REMUNERAÇÃO DE OUTROS DEPOSITOS DE RECURSOS NÃO VINCU	0.01.00	71.080,00		
1325.02.99	REMUNERAÇÃO DE OUTROS DEPOSITOS DE RECURSOS NÃO VINCU	0.01.00	3.000,00		
1328.00.00	REMUNERAÇÃO DOS INVESTIMENTOS DO REGIME PRÓPRIO DE PRI	0.000.000	240.000,00		
1328.10.00	REMUNERAÇÃO DOS INVESTIMENTOS DO RPPS EM RENDA FIXA	0.01.00	232.500,00		
1328.20.00	REMUNERAÇÃO DOS INVESTIMENTOS DO RPPS EM RENDA VARIÁV	0.01.00	7.500,00		
1600.00.00	RECEITA DE SERVIÇOS	0.000.000		178.300,00	
1600.05.00	SERVIÇOS DE SAÚDE	0.000.000	175.300,00		
1600.05.01	SERVIÇOS HOSPITALARES	0.01.00	175.300,00		
1600.13.00	SERVIÇOS ADMINISTRATIVOS	0.000.000	3.000,00		
1600.13.02	SERVIÇOS DE VENDA DE EDITAIS	0.01.00	3.000,00		
1700.00.00	TRANSFERÊNCIAS CORRENTES	0.000.000		29.855.950,00	
1720.00.00	TRANSFERÊNCIAS INTERGOVERNAMENTAIS	0.000.000		29.855.950,00	
1721.00.00	TRANSFERÊNCIAS DA UNIÃO	0.000.000	15.459.500,00		
1721.01.00	PARTICIPAÇÃO NA RECEITA DA UNIÃO	0.000.000	11.557.000,00		
1721.01.02	COTA-PARTE DO FPM	0.01.00	11.550.000,00		
1721.01.05	COTA-PARTE DO ITR	0.01.00	7.000,00		
1721.22.00	TRANSFERÊNCIA DA COMPENSAÇÃO FINANCEIRA PELA EXPLORA	0.000.000	160.000,00		
1721.22.70	COTA-PARTE DO FUNDO ESPECIAL DO PETRÓLEO - FEP	0.01.00	160.000,00		
1721.33.00	TRANSFERÊNCIA DE RECURSOS DO - SUS - REPASSES FUNDO A F	0.000.000	2.055.000,00		
1721.33.01	Piso de Atenção Básico - FIXO	0.01.00	380.000,00		
1721.33.02	PISO DE ATENÇÃO BASICO VARIÁVEL	0.01.00	1.470.000,00		
1721.33.03	VIGILANCIA EM SAÚDE	0.01.00	85.000,00		
1721.33.04	TRANSFERENCIA DE VIGILANCIA FARMACEUTICA	0.01.00	100.000,00		

*[Handwritten signatures and marks in blue ink]*



PREFEITURA MUNICIPAL DE SANTA FILOMENA



Orçamento Programa - Exercício de 2014

RECEITAS SEGUNDAS AS CATEGORIAS ECONOMICAS

Anexo 02  
Página 2

Código	Especificação	F.R.	Desdobramento	SubCategoria Fonte	Categoria Econômica
1721.33.99	OUTRAS TRANSF. DE RECURSOS DO - SUS - REPASSES FUNDO A	0.01.00	20.000,00		
1721.34.00	TRANSFERÊNCIAS DE RECURSOS DO FUNDO NACIONAL DE ASSIS	0.000.000	401.000,00		
1721.34.01	Transferencias do Centro de Referencia A - Social - CRAS	0.01.00	45.000,00		
1721.34.02	Transferência do Programa Bolsa Família - PBF1	0.01.00	86.000,00		
1721.34.03	Transferencia do Prog. Bolsa Família - IGD	0.01.00	100.000,00		
1721.34.05	Transf. de recursos do FNAS - IGD - SUAS	0.01.00	10.000,00		
1721.34.06	Programa Serviço de Conv. e Fortalecimento de Vinculos - SCFV	0.01.00	100.000,00		
1721.34.07	Transf. de recursos do FNAS - CREAS	0.01.00	20.000,00		
1721.34.99	Outras Transferências do FNAS	0.01.00	40.000,00		
1721.35.00	TRANSFERÊNCIAS DE RECURSOS DO FUNDO NACIONAL DO DESEI	0.000.000	1.280.000,00		
1721.35.01	TRANSFERÊNCIAS DO SALÁRIO-EDUCAÇÃO	0.01.00	470.000,00		
1721.35.02	TRANSFERÊNCIAS DIRETAS DO FNDE REFERENTES AO PDDE	0.01.00	20.000,00		
1721.35.03	TRANSFERÊNCIAS DIRETAS DO FNDE REFERENTES AO PNAE	0.01.00	250.000,00		
1721.35.04	TRANSFERÊNCIAS DIRETAS DO FNDE REFERENTES AO PNATE	0.01.00	540.000,00		
1721.36.00	TRANSFERÊNCIA FINANCEIRA DO ICMS DESONERAÇÃO L.C. Nº 87/9	0.01.00	6.500,00		
1722.00.00	TRANSFERÊNCIAS DOS ESTADOS	0.000.000	3.996.000,00		
1722.01.00	PARTICIPAÇÃO NA RECEITA DOS ESTADOS	0.000.000	3.470.000,00		
1722.01.01	COTA-PARTE DO ICMS	0.01.00	3.270.000,00		
1722.01.02	COTA-PARTE DO IPVA	0.01.00	100.000,00		
1722.01.04	COTA-PARTE DO IPI SOBRE EXPORTAÇÃO	0.01.00	60.000,00		
1722.01.13	COTA-PARTE DA CIDE	0.01.00	40.000,00		
1722.33.00	TRANSF. RECUR. ESTADO P/PROG. SAÚDE REPASSE FUNDO A FUNC	0.01.00	276.000,00		
1722.99.00	OUTRAS TRANSFERÊNCIAS DOS ESTADOS	0.000.000	150.000,00		
1722.99.00	OUTRAS TRANSFERÊNCIAS DOS ESTADOS	0.01.00	100.000,00		
1722.99.01	OUTRAS TRANSFERÊNCIAS DOS ESTADOS - PETE	0.01.00	150.000,00		
1724.00.00	TRANSFERÊNCIAS MULTIGOVERNAMENTAIS	0.000.000	10.400.450,00		
1724.01.00	TRANSF. RECUR. FUNDEB E VALORIZ. PROFISSIONAIS EDUCAÇÃO B	0.000.000	8.800.450,00		
1724.01.01	Transferencias FUNDEB - FPM/FPE	0.01.00	3.500.000,00		
1724.01.02	Transferencias FUNDEB - ITR	0.01.00	1.950,00		
1724.01.03	Transferencias FUNDEB - ICMS Desoneração	0.01.00	14.000,00		
1724.01.04	Transferencias FUNDEB - ITCMD	0.01.00	21.500,00		
1724.01.05	Transferencias FUNDEB - ICMS Estadual	0.01.00	4.900.000,00		
1724.01.06	Transferencias FUNDEB - IPVA Estadual	0.01.00	350.000,00		
1724.01.07	Transferencias FUNDEB - IPI Estadual	0.01.00	13.000,00		
1724.02.00	TRANSF. RECURSOS DA COMPLEMENTAÇÃO DA UNIÃO AO FUNDEB	0.000.000	1.600.000,00		
1724.02.01	Complementação FUNDEB - União	0.01.00	1.600.000,00		
1900.00.00	OUTRAS RECEITAS CORRENTES	0.000.000		101.850,00	
1920.00.00	INDENIZAÇÕES E RESTITUIÇÕES	0.000.000		56.850,00	
1922.00.00	RESTITUIÇÕES	0.000.000	56.850,00		
1922.99.00	OUTRAS RESTITUIÇÕES	0.000.000	16.850,00		
1922.99.00	OUTRAS RESTITUIÇÕES	0.01.00	40.000,00		
1922.99.01	Outras Restituições da F.M. de Saúde	0.01.00	16.000,00		
1922.99.02	Outras Restituições - FMAS	0.01.00	100,00		
1922.99.03	Outras Restituições do RPPS	0.01.00	750,00		
1990.00.00	RECEITAS DIVERSAS	0.000.000		45.000,00	
1990.02.00	RECEITA DE ÔNUS DE SUCUMBÊNCIA DE AÇÕES JUDICIAIS	0.000.000	45.000,00		
1990.02.02	RECEITA DE ÔNUS DE SUCUMBÊNCIA	0.01.00	45.000,00		
2000.00.00	RECEITAS DE CAPITAL	0.000.000			979.480,00
2400.00.00	TRANSFERÊNCIAS DE CAPITAL	0.000.000		979.480,00	
2420.00.00	TRANSFERÊNCIAS INTERGOVERNAMENTAIS	0.000.000		979.480,00	
2421.00.00	TRANSFERÊNCIAS DA UNIÃO	0.000.000	979.480,00		
2421.99.00	OUTRAS TRANSFERÊNCIAS DA UNIÃO	3.05.00	979.480,00		
9000.00.00	DEDUÇÃO DAS RECEITAS	0.000.000			-2.998.700,00
9500.00.00	DEDUÇÃO DAS RECEITAS PARA FORMAÇÃO DO FUNDEB	0.000.000		-2.998.700,00	
9510.00.00	DEDUÇÃO DAS RECEITAS PARA FORMAÇÃO DO FUNDEB	0.000.000		-2.998.700,00	

*[Handwritten signatures and marks in blue ink]*



RECEITAS SEGUNDAS AS CATEGORIAS ECONOMICAS

Código	Especificação	F.R.	Desdobramento	SubCategoria Fonte	Categoria Econômica
9510.00.00	DEDUÇÃO DAS RECEITAS PARA FORMAÇÃO DO FUNDEB	0.01.00	-2.998.700,00		
Total das Receitas (exceto Intra-Orçamentárias)					30.229.718,84

7000.00.00	RECEITAS CORRENTES INTRA-ORÇAMENTÁRIAS	0.000.000			554.625,00
7200.00.00	RECEITAS DE CONTRIBUIÇÕES	0.000.000		553.875,00	
7210.00.00	CONTRIBUIÇÕES SOCIAIS	0.000.000		553.875,00	
7210.29.00	CONTRIBUIÇÕES PARA O REGIME PRÓPRIO DE PREVIDÊNCIA	0.000.000	553.875,00		
7210.29.01	CONTRIBUIÇÃO PATRONAL DO SERVIDOR ATIVO CIVIL P/C	0.01.00	424.875,00		
7210.29.13	CONTRIB. PREVIDENCIÁRIA PARA AMORTIZAÇÃO DO DÉFICIT	0.01.00	90.000,00		
7210.29.15	CONTRIB. PREVIDENCIÁRIA EM REGIME DE PARCELAMENTO	0.01.00	39.000,00		
7900.00.00	OUTRAS RECEITAS CORRENTES	0.000.000		750,00	
7910.00.00	MULTAS E JUROS DE MORA	0.000.000		750,00	
7912.00.00	MULTAS E JUROS DE MORA DAS CONTRIBUIÇÕES	0.000.000	750,00		
7912.29.00	MULTAS E JUROS DE MORA DAS CONTRIBUIÇÕES PARA C	0.000.000	750,00		
7912.29.01	MULTAS E JUROS DE MORA DA CONTRIBUIÇÃO PATRONAL	0.01.00	375,00		
7912.29.02	MULTAS E JUROS DE MORA DA CONTRIBUIÇÃO DO SERVI	0.01.00	375,00		
Total das Receitas (Intra-Orçamentárias)					554.625,00

Total Geral das Receitas					30.784.343,84
--------------------------	--	--	--	--	---------------

*Handwritten signatures and initials in black and blue ink, including 'Ma' and 'er'.*





NATUREZA DA DESPESA - CONSOLIDAÇÃO GERAL

Código	Especificação	Elemento	Modalidade	Grupo	Categoria Econômica
30 00 00	DESPESAS CORRENTES				26.726.193,84
31 00 00	PESSOAL E ENCARGOS SOCIAIS			16.175.452,84	
31 90 00	APLICAÇÕES DIRETAS		14.666.087,84		
31 90 01	APOSENTADORIAS, RESERVA REMUNERADA E REFORMAS	700.000,00			
31 90 03	PENSÕES	80.000,00			
31 90 04	CONTRATAÇÃO POR TEMPO DETERMINADO	2.437.262,84			
31 90 05	OUTROS BENEFÍCIOS PREVIDENCIÁRIOS	90.000,00			
31 90 11	VENCIMENTOS E VANTAGENS FIXAS - PESSOAL CIVIL	10.211.525,00			
31 90 13	OBRIGAÇÕES PATRONAIS	1.137.300,00			
31 90 92	DESPESAS DE EXERCÍCIOS ANTERIORES	10.000,00			
31 91 00	APLICAÇÕES DIRETAS- INTRA-ORÇAMENTÁRIAS		1.509.365,00		
31 91 13	OBRIGAÇÕES PATRONAIS	1.509.365,00			
32 00 00	JUROS E ENCARGOS DA DÍVIDA			20.000,00	
32 90 00	APLICAÇÕES DIRETAS		20.000,00		
32 90 21	JUROS SOBRE A DÍVIDA POR CONTRATO	20.000,00			
33 00 00	OUTRAS DESPESAS CORRENTES			10.530.741,00	
33 50 00	TRANSFERÊNCIAS A INSTITUIÇÕES PRIVADAS SEM FINS LUCRATIVOS		22.000,00		
33 50 43	SUBVENÇÕES SOCIAIS	22.000,00			
33 90 00	APLICAÇÕES DIRETAS		10.508.741,00		
33 90 14	DIÁRIAS - PESSOAL CIVIL	411.080,00			
33 90 30	MATERIAL DE CONSUMO	2.684.630,00			
33 90 31	PREMIAÇÕES CULTURAIS, ARTÍSTICAS, CIENTÍFICAS, DESPORTIVAS E MATERIAL, BEM OU SERVIÇO PARA DISTRIBUIÇÃO GRATUITA	18.000,00			
33 90 32	PASSAGENS E DESPESAS COM LOCOMOÇÃO	249.250,00			
33 90 33	SERVIÇOS DE CONSULTORIA	99.775,00			
33 90 35	OUTROS SERVIÇOS DE TERCEIROS - PESSOA FÍSICA	140.000,00			
33 90 36	OUTROS SERVIÇOS DE TERCEIROS - PESSOA JURÍDICA	2.455.630,00			
33 90 39	OBRIGAÇÕES TRIBUTÁRIAS E CONTRIBUTIVAS	4.160.720,00			
33 90 47	OUTROS AUXÍLIOS FINANCEIROS A PESSOA FÍSICA	154.000,00			
33 90 48	AUXÍLIO TRANSPORTE	61.100,00			
33 90 49	SENTENÇAS JUDICIAIS	2.200,00			
33 90 91	DESPESAS DE EXERCÍCIOS ANTERIORES	11.000,00			
33 90 92	INDENIZAÇÕES E RESTITUIÇÕES	40.856,00			
33 90 93		20.500,00			
40 00 00	DESPESAS DE CAPITAL				3.812.250,00
44 00 00	INVESTIMENTOS			3.442.250,00	
44 90 00	APLICAÇÕES DIRETAS		3.442.250,00		
44 90 51	OBRAS E INSTALAÇÕES	2.443.000,00			
44 90 52	EQUIPAMENTOS E MATERIAL PERMANENTE	949.250,00			
44 90 61	AQUISIÇÃO DE IMÓVEIS	50.000,00			
46 00 00	AMORTIZAÇÃO DA DÍVIDA			370.000,00	
46 90 00	APLICAÇÕES DIRETAS		370.000,00		
46 90 71	PRINCIPAL DA DÍVIDA CONTRATUAL RESGATADA	370.000,00			
90 00 00	RESERVA DE CONTINGÊNCIA				245.900,00
99 00 00	RESERVA DE CONTINGÊNCIA			245.900,00	
99 99 00	A DEFINIR		245.900,00		
99 99 99	A CLASSIFICAR	245.900,00			
<b>TOTAL</b>					<b>30.784.343,84</b>

*Handwritten signatures and marks in black and blue ink, including the word 'Mea' and an arrow pointing right.*



NATUREZA DA DESPESA POR ORGÃO

PODER	01 - PODER LEGISLATIVO
ORGÃO	01 - CAMARA MUNICIPAL DE SANTA FILOMENA

Código	Especificação	F.R.	Elemento	Modalidade	Grupo	Categoria Econômica
3 0 00 00	DESPESAS CORRENTES	0.000.000				1.008.906,00
3 1 00 00	PESSOAL E ENCARGOS SOCIAIS	0.000.000			734.890,00	
3 1 90 00	APLICAÇÕES DIRETAS	0.000.000		709.525,00		
3.1.90.11	VENCIMENTOS E VANTAGENS FIXAS - PESSOAL CIVIL	0.01.00	609.525,00			
3.1.90.13	OBRIGAÇÕES PATRONAIS	0.01.00	100.000,00			
3.1.91.00	APLICAÇÕES DIRETAS- INTRA-ORÇAMENTÁRIAS	0.000.000		25.365,00		
3.1.91.13	OBRIGAÇÕES PATRONAIS	0.01.00	25.365,00			
3 3 00 00	OUTRAS DESPESAS CORRENTES	0.000.000			274.016,00	
3 3 90 00	APLICAÇÕES DIRETAS	0.000.000		274.016,00		
3 3 90 14	DIÁRIAS - PESSOAL CIVIL	0.01.00	45.680,00			
3 3 90 30	MATERIAL DE CONSUMO	0.01.00	56.380,00			
3 3 90 36	OUTROS SERVIÇOS DE TERCEIROS - PESSOA FÍSICA	0.01.00	65.280,00			
3 3 90 39	OUTROS SERVIÇOS DE TERCEIROS - PESSOA JURÍDICA	0.01.00	95.320,00			
3 3 90 92	DESPESAS DE EXERCÍCIOS ANTERIORES	0.01.00	10.856,00			
3 3 90 93	INDENIZAÇÕES E RESTITUIÇÕES	0.01.00	500,00			
4 0 00 00	DESPESAS DE CAPITAL	0.000.000				20.000,00
4 4 00 00	INVESTIMENTOS	0.000.000			20.000,00	
4 4 90 00	APLICAÇÕES DIRETAS	0.000.000		20.000,00		
4 4 90 51	OBRAS E INSTALAÇÕES	0.01.00	10.000,00			
4 4 90 52	EQUIPAMENTOS E MATERIAL PERMANENTE	0.01.00	10.000,00			
TOTAL						1.028.906,00

*[Handwritten signatures in black and blue ink]*





NATUREZA DA DESPESA POR ORGÃO

PODER	02 - PODER EXECUTIVO
ORGÃO	01 - PREFEITURA MUNICIPAL DE SANTA FILOMENA

Código	Especificação	FR	Elemento	Modalidade	Grupo	Categoria Econômica
3 0 00 00	DESPESAS CORRENTES	0 000 000				18 186 000,00
3 1 00 00	PESSOAL E ENCARGOS SOCIAIS	0 000 000			10 190 600,00	
3 1 90 00	APLICAÇÕES DIRETAS	0 000 000		8 932 600,00		
3 1 90 04	CONTRATAÇÃO POR TEMPO DETERMINADO	0 01 00	626 300,00			
3 1 90 11	VENCIMENTOS E VANTAGENS FIXAS - PESSOAL CIVIL	0 01 00	7 590 300,00			
3 1 90 13	OBRIGAÇÕES PATRONAIS	0 01 00	706 000,00			
3 1 90 92	DESPESAS DE EXERCÍCIOS ANTERIORES	0 01 00	10 000,00			
3 1 91 00	APLICAÇÕES DIRETAS- INTRA-ORÇAMENTÁRIAS	0 000 000		1 258 000,00		
3 1 91 13	OBRIGAÇÕES PATRONAIS	0 01 00	1 258 000,00			
3 2 00 00	JUROS E ENCARGOS DA DÍVIDA	0 000 000			20 000,00	
3 2 90 00	APLICAÇÕES DIRETAS	0 000 000		20 000,00		
3 2 90 21	JUROS SOBRE A DÍVIDA POR CONTRATO	0 01 00	20 000,00			
3 3 00 00	OUTRAS DESPESAS CORRENTES	0 000 000			7 975 400,00	
3 3 50 00	TRANSFERÊNCIAS A INSTITUIÇÕES PRIVADAS SEM FINS LUCRATIVAS	0 000 000		22 000,00		
3 3 50 43	SUBVENÇÕES SOCIAIS	0 01 00	22 000,00			
3 3 90 00	APLICAÇÕES DIRETAS	0 000 000		7 953 400,00		
3 3 90 14	DIÁRIAS - PESSOAL CIVIL	0 01 00	228 200,00			
3 3 90 30	MATERIAL DE CONSUMO	0 01 00	1 745 500,00			
3 3 90 31	PREMIAÇÕES CULTURAIS, ARTÍSTICAS, CIENTÍFICAS, DESPORTIVAS	0 01 00	18 000,00			
3 3 90 32	MATERIAL, BEM OU SERVIÇO PARA DISTRIBUIÇÃO GRATUITA	0 01 00	124 400,00			
3 3 90 33	PASSAGENS E DESPESAS COM LOCOMOÇÃO	0 01 00	66 700,00			
3 3 90 35	SERVIÇOS DE CONSULTORIA	0 01 00	135 000,00			
3 3 90 36	OUTROS SERVIÇOS DE TERCEIROS - PESSOA FÍSICA	0 01	100 000,00			
3 3 90 36	OUTROS SERVIÇOS DE TERCEIROS - PESSOA FÍSICA	0 01 00	1 782 300,00			
3 3 90 39	OUTROS SERVIÇOS DE TERCEIROS - PESSOA JURÍDICA	0 01	20 500,00			
3 3 90 39	OUTROS SERVIÇOS DE TERCEIROS - PESSOA JURÍDICA	0 01 00	3 529 800,00			
3 3 90 47	OBRIGAÇÕES TRIBUTÁRIAS E CONTRIBUTIVAS	0 01 00	154 000,00			
3 3 90 91	SENTENÇAS JUDICIAIS	0 01 00	11 000,00			
3 3 90 92	DESPESAS DE EXERCÍCIOS ANTERIORES	0 01 00	18 000,00			
3 3 90 93	INDENIZAÇÕES E RESTITUIÇÕES	0 01 00	20 000,00			
4 0 00 00	DESPESAS DE CAPITAL	0 000 000				3 133 000,00
4 4 00 00	INVESTIMENTOS	0 000 000			2 763 000,00	
4 4 90 00	APLICAÇÕES DIRETAS	0 000 000		2 763 000,00		
4 4 90 51	OBRAS E INSTALAÇÕES	0 01 00	2 171 500,00			
4 4 90 52	EQUIPAMENTOS E MATERIAL PERMANENTE	0 01 00	541 500,00			
4 4 90 61	AQUISIÇÃO DE IMÓVEIS	0 01 00	50 000,00			
4 6 00 00	AMORTIZAÇÃO DA DÍVIDA	0 000 000			370 000,00	
4 6 90 00	APLICAÇÕES DIRETAS	0 000 000		370 000,00		
4 6 90 71	PRINCIPAL DA DÍVIDA CONTRATUAL RESCATADA	0 01 00	370 000,00			

*[Handwritten signatures and initials in blue ink]*



NATUREZA DA DESPESA POR ORGÃO

PODER		02 - PODER EXECUTIVO					
ORGÃO		01 - PREFEITURA MUNICIPAL DE SANTA FILOMENA					
Código	Especificação	F.R.	Elemento	Modalidade	Grupo	Categoria Econômica	
9 0 00 00	RESERVA DE CONTINGÊNCIA	0.000.000				245.900,00	
9 9 00 00	RESERVA DE CONTINGÊNCIA	0 000 000			245.900,00		
9.9 99.00	A DEFINIR	0.000.000		245.900,00			
9 9 99 99	A CLASSIFICAR	0 000 000	245 900,00				
<b>TOTAL</b>						<b>21.564.900,00</b>	

*Handwritten signatures and scribbles in black and blue ink, including the word 'MEX' and various arrows pointing to specific data points in the table.*





NATUREZA DA DESPESA POR ORGÃO

PODER	02 - PODER EXECUTIVO
ORGÃO	02 - FUNDO PREVIDENCIÁRIO DE SANTA FILOMENA

Código	Especificação	F.R.	Elemento	Modalidade	Grupo	Categoria Econômica
3 0.00.00	DESPESAS CORRENTES	0.000.000				1.031.625,00
3 1.00.00	PESSOAL E ENCARGOS SOCIAIS	0.000.000			881.250,00	
3 1.90.00	APLICAÇÕES DIRETAS	0.000.000		881.250,00		
3 1.90.01	APOSENTADORIAS, RESERVA REMUNERADA E REFORMAS	0.01.00	700.000,00			
3 1.90.03	PENSÕES	0.01.00	80.000,00			
3 1.90.05	OUTROS BENEFÍCIOS PREVIDENCIÁRIOS	0.01.00	90.000,00			
3 1.90.11	VENCIMENTOS E VANTAGENS FIXAS - PESSOAL CIVIL	0.01.00	5.000,00			
3 1.90.13	OBRIGAÇÕES PATRONAIS	0.01.00	6.250,00			
3 3.00.00	OUTRAS DESPESAS CORRENTES	0.000.000			150.375,00	
3 3.90.00	APLICAÇÕES DIRETAS	0.000.000		150.375,00		
3 3.90.14	DIÁRIAS - PESSOAL CIVIL	0.01.00	4.500,00			
3 3.90.30	MATERIAL DE CONSUMO	0.01.00	5.250,00			
3 3.90.33	PASSAGENS E DESPESAS COM LOCOMOÇÃO	0.01.00	4.375,00			
3 3.90.35	SERVIÇOS DE CONSULTORIA	0.01.00	5.000,00			
3 3.90.36	OUTROS SERVIÇOS DE TERCEIROS - PESSOA FÍSICA	0.01.00	6.250,00			
3 3.90.39	OUTROS SERVIÇOS DE TERCEIROS - PESSOA JURÍDICA	0.01.00	125.000,00			
4 0.00.00	DESPESAS DE CAPITAL	0.000.000				11.250,00
4 4.00.00	INVESTIMENTOS	0.000.000			11.250,00	
4 4.90.00	APLICAÇÕES DIRETAS	0.000.000		11.250,00		
4 4.90.52	EQUIPAMENTOS E MATERIAL PERMANENTE	0.01.00	11.250,00			
TOTAL						1.042.875,00



NATUREZA DA DESPESA POR ORGÃO

PODER		02 - PODER EXECUTIVO				
ORGÃO		03 - FUNDO MUNICIPAL DE SAÚDE				
Código	Especificação	F.R.	Elemento	Modalidade	Grupo	Categoria Econômica
3 0.00.00	DESPESAS CORRENTES	0.000.000				5.147.200,00
3 1.00.00	PESSOAL E ENCARGOS SOCIAIS	0.000.000			3.610.100,00	
3 1.90.00	APLICAÇÕES DIRETAS	0.000.000		3.435.100,00		
3 1.90.04	CONTRATAÇÃO POR TEMPO DETERMINADO	0.01.00	1.712.000,00			
3 1.90.11	VENCIMENTOS E VANTAGENS FIXAS - PESSOAL CIVIL	0.01	80.000,00			
3 1.90.11	VENCIMENTOS E VANTAGENS FIXAS - PESSOAL CIVIL	0.01.00	1.388.700,00			
3 1.90.13	OBRIGAÇÕES PATRONAIS	0.01.00	254.400,00			
3 1.91.00	APLICAÇÕES DIRETAS - INTRA-ORÇAMENTÁRIAS	0.000.000		175.000,00		
3 1.91.13	OBRIGAÇÕES PATRONAIS	0.01.00	175.000,00			
3 3.00.00	OUTRAS DESPESAS CORRENTES	0.000.000			1.537.100,00	
3 3.90.00	APLICAÇÕES DIRETAS	0.000.000		1.537.100,00		
3 3.90.14	DIÁRIAS - PESSOAL CIVIL	0.01.00	89.700,00			
3 3.90.30	MATERIAL DE CONSUMO	0.01.00	625.700,00			
3 3.90.32	MATERIAL, BEM OU SERVIÇO PARA DISTRIBUIÇÃO GRATUITA	0.01.00	106.600,00			
3 3.90.33	PASSAGENS E DESPESAS COM LOCOMOÇÃO	0.01.00	20.400,00			
3 3.90.36	OUTROS SERVIÇOS DE TERCEIROS - PESSOA FÍSICA	0.01.00	351.700,00			
3 3.90.36	OUTROS SERVIÇOS DE TERCEIROS - PESSOA FÍSICA	0.01.01	10.000,00			
3 3.90.39	OUTROS SERVIÇOS DE TERCEIROS - PESSOA JURÍDICA	0.01.00	292.000,00			
3 3.90.48	OUTROS AUXÍLIOS FINANCEIROS A PESSOA FÍSICA	0.01.00	30.000,00			
3 3.90.92	DESPESAS DE EXERCÍCIOS ANTERIORES	0.01.00	11.000,00			
4 0.00.00	DESPESAS DE CAPITAL	0.000.000				485.000,00
4 4.00.00	INVESTIMENTOS	0.000.000			485.000,00	
4 4.90.00	APLICAÇÕES DIRETAS	0.000.000		485.000,00		
4 4.90.51	OBRAS E INSTALAÇÕES	0.01.00	220.000,00			
4 4.90.52	EQUIPAMENTOS E MATERIAL PERMANENTE	0.01.00	265.000,00			
<b>TOTAL</b>						<b>5.632.200,00</b>

*[Handwritten signatures and scribbles in black and blue ink over the bottom portion of the table]*





NATUREZA DA DESPESA POR ORGÃO

PODER		02 - PODER EXECUTIVO				
ORGÃO		05 - FUNDO MUNICIPAL DA CRIANÇA E DO ADOLESCENTE				
Código	Especificação	F.R.	Elemento	Modalidade	Grupo	Categoria Econômica
3.0.00.00	DESPESAS CORRENTES	0.000.000				79.162,84
3.1.00.00	PESSOAL E ENCARGOS SOCIAIS	0.000.000			41.212,84	
3.1.90.00	APLICAÇÕES DIRETAS	0.000.000		41.212,84		
3.1.90.04	CONTRATAÇÃO POR TEMPO DETERMINADO	0.01.00	16.462,84			
3.1.90.11	VENCIMENTOS E VANTAGENS FIXAS - PESSOAL CIVIL	0.01.00	16.500,00			
3.1.90.13	OBRIGAÇÕES PATRONAIS	0.01.00	8.250,00			
3.3.00.00	OUTRAS DESPESAS CORRENTES	0.000.000			37.950,00	
3.3.90.00	APLICAÇÕES DIRETAS	0.000.000		37.950,00		
3.3.90.14	DIÁRIAS - PESSOAL CIVIL	0.01.00	4.950,00			
3.3.90.30	MATERIAL DE CONSUMO	0.01.00	13.750,00			
3.3.90.32	MATERIAL, BEM OU SERVIÇO PARA DISTRIBUIÇÃO GRATUITA	0.01.00	3.850,00			
3.3.90.36	OUTROS SERVIÇOS DE TERCEIROS - PESSOA FÍSICA	0.01.00	6.600,00			
3.3.90.39	OUTROS SERVIÇOS DE TERCEIROS - PESSOA JURÍDICA	0.01.00	8.800,00			
4.0.00.00	DESPESAS DE CAPITAL	0.000.000				32.000,00
4.4.00.00	INVESTIMENTOS	0.000.000			32.000,00	
4.4.90.00	APLICAÇÕES DIRETAS	0.000.000		32.000,00		
4.4.90.51	OBRAS E INSTALAÇÕES	0.01.00	11.000,00			
4.4.90.52	EQUIPAMENTOS E MATERIAL PERMANENTE	0.01.00	21.000,00			
<b>TOTAL</b>						111.162,84
<b>TOTAL GERAL</b>						30.784.343,84

PREFEITURA MUNICIPAL DE SANTA FILOMENA



Orçamento Programa - Exercício de 2014

Anexo 02  
Página 1

NATUREZA DA DESPESA POR ORGÃO E UNIDADE

Código	Especificação	FR	Elemento	Modalidade	Grupo	Categoria Económica
PODER	01 - PODER LEGISLATIVO					
ORGÃO	01 - CÂMARA MUNICIPAL DE SANTA FILOMENA					
UNIDADE	01 - CÂMARA MUNICIPAL DE SANTA FILOMENA					
3.0.00.00	DESPESAS CORRENTES	0.000.000				1.008.906,00
3.1.00.00	PESSOAL E ENCARGOS SOCIAIS	0.000.000			734.890,00	
3.1.90.00	APLICAÇÕES DIRETAS	0.000.000		709.525,00		
3.1.90.11	VENCIMENTOS E VANTAGENS FIXAS - PESSOAL CIVIL	0.01.00	609.525,00			
3.1.90.13	OBRIGAÇÕES PATRONAIS	0.01.00	100.000,00			
3.1.91.00	APLICAÇÕES DIRETAS - INTRA-ORÇAMENTÁRIAS	0.000.000		25.365,00		
3.1.91.13	OBRIGAÇÕES PATRONAIS	0.01.00	25.365,00			
3.3.00.00	OUTRAS DESPESAS CORRENTES	0.000.000			274.016,00	
3.3.90.00	APLICAÇÕES DIRETAS	0.000.000		274.016,00		
3.3.90.14	DIÁRIAS - PESSOAL CIVIL	0.01.00	45.680,00			
3.3.90.30	MATERIAL DE CONSUMO	0.01.00	56.380,00			
3.3.90.36	OUTROS SERVIÇOS DE TERCEIROS - PESSOA FÍSICA	0.01.00	65.280,00			
3.3.90.39	OUTROS SERVIÇOS DE TERCEIROS - PESSOA JURÍDICA	0.01.00	95.320,00			
3.3.90.92	DESPESAS DE EXERCÍCIOS ANTERIORES	0.01.00	10.856,00			
3.3.90.93	INDENIZAÇÕES E RESTITUIÇÕES	0.01.00	500,00			
4.0.00.00	DESPESAS DE CAPITAL	0.000.000				20.000,00
4.4.00.00	INVESTIMENTOS	0.000.000			20.000,00	
4.4.90.00	APLICAÇÕES DIRETAS	0.000.000		20.000,00		
4.4.90.51	OBRAS E INSTALAÇÕES	0.01.00	10.000,00			
4.4.90.52	EQUIPAMENTOS E MATERIAL PERMANENTE	0.01.00	10.000,00			
TOTAL						1.028.906,00

*[Handwritten signatures and initials in black and blue ink over the bottom part of the table]*



PREFEITURA MUNICIPAL DE SANTA FILOMENA



Orçamento Programa - Exercício de 2014

NATUREZA DA DESPESA POR ORGÃO E UNIDADE

PODER 02 - PODER EXECUTIVO						
ORGÃO 01 - PREFEITURA MUNICIPAL DE SANTA FILOMENA						
UNIDADE 01 - GABINETE DO PREFEITO						
Código	Especificação	F.R.	Elemento	Modalidade	Grupo	Categoria Econômica
3 0 00 00	DESPESAS CORRENTES	0 000 000				952 000,00
3 1 00 00	PESSOAL E ENCARGOS SOCIAIS	0 000 000			648 000,00	
3 1 90 00	APLICAÇÕES DIRETAS	0 000 000		618 000,00		
3 1 90 11	VENCIMENTOS E VANTAGENS FIXAS - PESSOAL CIVIL	0 01 00	500 000,00			
3 1 90 13	OBRIGAÇÕES PATRONAIS	0 01 00	118 000,00			
3 1 91 00	APLICAÇÕES DIRETAS- INTRA-ORÇAMENTÁRIAS	0 000 000		30 000,00		
3 1 91 13	OBRIGAÇÕES PATRONAIS	0 01 00	30 000,00			
3 3 00 00	OUTRAS DESPESAS CORRENTES	0 000 000			304 000,00	
3 3 50 00	TRANSFERÊNCIAS A INSTITUIÇÕES PRIVADAS SEM FINS LUCR	0 000 000		22 000,00		
3 3 50 43	SUBVENÇÕES SOCIAIS	0 01 00	22 000,00			
3 3 90 00	APLICAÇÕES DIRETAS	0 000 000		282 000,00		
3 3 90 14	DIÁRIAS - PESSOAL CIVIL	0 01 00	40 000,00			
3 3 90 30	MATERIAL DE CONSUMO	0 01 00	60 000,00			
3 3 90 33	PASSAGENS E DESPESAS COM LOCOMOÇÃO	0 01 00	15 000,00			
3 3 90 36	OUTROS SERVIÇOS DE TERCEIROS - PESSOA FÍSICA	0 01 00	62 000,00			
3 3 90 39	OUTROS SERVIÇOS DE TERCEIROS - PESSOA JURÍDICA	0 01 00	105 000,00			
4 0 00 00	DESPESAS DE CAPITAL	0 000 000				72 000,00
4 4 00 00	INVESTIMENTOS	0 000 000			72 000,00	
4 4 90 00	APLICAÇÕES DIRETAS	0 000 000		72 000,00		
4 4 90 51	OBRAS E INSTALAÇÕES	0 01 00	50 000,00			
4 4 90 52	EQUIPAMENTOS E MATERIAL PERMANENTE	0 01 00	22 000,00			
<b>TOTAL</b>						<b>1.024 000,00</b>

*[Handwritten signatures and scribbles in black and blue ink over the bottom half of the table]*

PREFEITURA MUN. PALD DE SANTA FILOMENA



Orçamento Programa - Exercício de 2014  
NATUREZA DA DESPESA POR ORGÃO E UNIDADE

PODER - 02 - PODER EXECUTIVO						
ORGÃO - 01 - PREFEITURA MUNICIPAL DE SANTA FILOMENA						
UNIDADE - 02 - SECRETARIA MUNICIPAL DE ADMINISTRAÇÃO E FINANÇAS						
Código	Especificação	FR	Elemento	Modalidade	Grupo	Categoria Econômica
3 0 00 00	DESPESAS CORRENTES	0 000.000				1 606 000,00
3 1 00 00	PESSOAL E ENCARGOS SOCIAIS	0 000 000			485 000,00	
3 1 90 00	APLICAÇÕES DIRETAS	0 000 000		455 000,00		
3 1 90 04	CONTRATAÇÃO POR TEMPO DETERMINADO	0 01 00	10 000,00			
3 1 90 11	VENCIMENTOS E VANTAGENS FIXAS - PESSOAL CIVIL	0 01 00	370 000,00			
3 1 90 13	OBRIGAÇÕES PATRONAIS	0 01 00	70 000,00			
3 1 90 92	DESPESAS DE EXERCÍCIOS ANTERIORES	0 01 00	5 000,00			
3 1 91 00	APLICAÇÕES DIRETAS - INTRA-ORÇAMENTÁRIAS	0 000 000		30 000,00		
3 1 91 13	OBRIGAÇÕES PATRONAIS	0 01 00	30 000,00			
3 2 00 00	JUROS E ENCARGOS DA DÍVIDA	0 000 000			20 000,00	
3 2 90 00	APLICAÇÕES DIRETAS	0 000 000		20 000,00		
3 2 90 21	JUROS SOBRE A DÍVIDA POR CONTRATO	0 01 00	20 000,00			
3 3 00 00	OUTRAS DESPESAS CORRENTES	0 000 000			1 101 000,00	
3 3 90 00	APLICAÇÕES DIRETAS	0 000 000		1 101 000,00		
3 3 90 14	DIÁRIAS - PESSOAL CIVIL	0 01 00	58 000,00			
3 3 90 30	MATERIAL DE CONSUMO	0 01 00	140 000,00			
3 3 90 33	PASSAGENS E DESPESAS COM LOCOMOÇÃO	0 01 00	6 000,00			
3 3 90 35	SERVIÇOS DE CONSULTORIA	0 01 00	130 000,00			
3 3 90 36	OUTROS SERVIÇOS DE TERCEIROS - PESSOA FÍSICA	0 01 00	130 000,00			
3 3 90 39	OUTROS SERVIÇOS DE TERCEIROS - PESSOA JURÍDICA	0 01 00	445 000,00			
3 3 90 47	OBRIGAÇÕES TRIBUTÁRIAS E CONTRIBUTIVAS	0 01 00	154 000,00			
3 3 90 91	SENTENÇAS JUDICIAIS	0 01 00	11 000,00			
3 3 90 92	DESPESAS DE EXERCÍCIOS ANTERIORES	0 01 00	7 000,00			
3 3 90 93	INDENIZAÇÕES E RESTITUIÇÕES	0 01 00	20 000,00			
4 0 00 00	DESPESAS DE CAPITAL	0 000 000				400 000,00
4 4 00 00	INVESTIMENTOS	0 000 000			30 000,00	
4 4 90 00	APLICAÇÕES DIRETAS	0 000 000		30 000,00		
4 4 90 52	EQUIPAMENTOS E MATERIAL PERMANENTE	0 01 00	30 000,00			
4 6 00 00	AMORTIZAÇÃO DA DÍVIDA	0 000 000			370 000,00	
4 6 90 00	APLICAÇÕES DIRETAS	0 000 000		370 000,00		
4 6 90 71	PRINCIPAL DA DÍVIDA CONTRATUAL RESGATADA	0 01 00	370 000,00			
9 9 00 00	RESERVA DE CONTINGÊNCIA	0 000 000			245 900,00	245 900,00
9 9 99 00	A DEFINIR	0 000 000			245 900,00	
9 9 99 99	A CLASSIFICAR	0 01 00	245 900,00			
TOTAL						2 251 900,00





NATUREZA DA DESPESA POR ORGÃO

PODER	02 - PODER EXECUTIVO					
ORGÃO	04 - FUNDO MUNICIPAL DE ASSISTÊNCIA SOCIAL					
Código	Especificação	F.R	Elemento	Modalidade	Grupo	Categoria Econômica
3 0 00 00	DESPESAS CORRENTES	0.000.000				1.273.300,00
3 1 00 00	PESSOAL E ENCARGOS SOCIAIS	0.000.000			717.400,00	
3 1 90 00	APLICAÇÕES DIRETAS	0.000.000		666.400,00		
3 1 90 04	CONTRATAÇÃO POR TEMPO DETERMINADO	0.01.00	82.500,00			
3 1 90 11	VENCIMENTOS E VANTAGENS FIXAS - PESSOAL CIVIL	0.01.00	521.500,00			
3 1 90 13	OBRIGAÇÕES PATRONAIS	0.01.00	62.400,00			
3 1 91 00	APLICAÇÕES DIRETAS- INTRA-ORÇAMENTÁRIAS	0.000.000		51.000,00		
3 1 91 13	OBRIGAÇÕES PATRONAIS	0.01.00	51.000,00			
3 3 00 00	OUTRAS DESPESAS CORRENTES	0.000.000			555.900,00	
3 3 90 00	APLICAÇÕES DIRETAS	0.000.000		555.900,00		
3 3 90 14	DIÁRIAS - PESSOAL CIVIL	0.01.00	38.050,00			
3 3 90 30	MATERIAL DE CONSUMO	0.01.00	238.050,00			
3 3 90 32	MATERIAL, BEM OU SERVIÇO PARA DISTRIBUIÇÃO GRATUITA	0.01.00	14.400,00			
3 3 90 33	PASSAGENS E DESPESAS COM LOCOMOÇÃO	0.01.00	8.300,00			
3 3 90 36	OUTROS SERVIÇOS DE TERCEIROS - PESSOA FÍSICA	0.01.00	133.500,00			
3 3 90 39	OUTROS SERVIÇOS DE TERCEIROS - PESSOA JURÍDICA	0.01	15.000,00			
3 3 90 39	OUTROS SERVIÇOS DE TERCEIROS - PESSOA JURÍDICA	0.01.00	74.300,00			
3 3 90 48	OUTROS AUXÍLIOS FINANCEIROS A PESSOA FÍSICA	0.01.00	31.100,00			
3 3 90 49	AUXÍLIO TRANSPORTE	0.01.00	2.200,00			
3 3 90 92	DESPESAS DE EXERCÍCIOS ANTERIORES	0.01.00	1.000,00			
4 0 00 00	DESPESAS DE CAPITAL	0.000.000				131.000,00
4 4 00 00	INVESTIMENTOS	0.000.000			131.000,00	
4 4 90 00	APLICAÇÕES DIRETAS	0.000.000		131.000,00		
4 4 90 51	OBRAS E INSTALAÇÕES	0.01.00	30.500,00			
4 4 90 52	EQUIPAMENTOS E MATERIAL PERMANENTE	0.01.00	100.500,00			
<b>TOTAL</b>						<b>1.404.300,00</b>

*[Handwritten signatures and marks in blue ink]*

PREFEITURA MUNICIPAL DE SANTA FILOMENA



Orçamento Programa - Exercício de 2014

NATUREZA DA DESPESA POR ORGÃO E UNIDADE

PODER	02 - PODER EXECUTIVO
ORGÃO	01 - PREFEITURA MUNICIPAL DE SANTA FILOMENA
UNIDADE	03 - SECRETARIA DE EDUCAÇÃO, CULTURA E DESPORTO

Código	Especificação	FR	Elemento	Modalidade	Grupo	Categoria Econômica
3 0 00.00	DESPESAS CORRENTES	0 000 000				13.085.500,00
3 1 00 00	PESSOAL E ENCARGOS SOCIAIS	0 000 000			8 615.300,00	
3 1 90 00	APLICAÇÕES DIRETAS	0 000 000		7 457.300,00		
3 1 90 04	CONTRATAÇÃO POR TEMPO DETERMINADO	0 01.00	558 000,00			
3 1 90 11	VENCIMENTOS E VANTAGENS FIXAS - PESSOAL CIVIL	0 01.00	6.440 300,00			
3 1 90 13	OBRIGAÇÕES PATRONAIS	0 01.00	454.000,00			
3 1 90 92	DESPESAS DE EXERCÍCIOS ANTERIORES	0 01.00	5.000,00			
3 1.91.00	APLICAÇÕES DIRETAS- INTRA-ORÇAMENTÁRIAS	0 000.000		1 158 000,00		
3 1 91 13	OBRIGAÇÕES PATRONAIS	0 01.00	1 158 000,00			
3 3 00 00	OUTRAS DESPESAS CORRENTES	0 000 000			4 470.200,00	
3 3 90 00	APLICAÇÕES DIRETAS	0 000.000		4 470.200,00		
3 3 90 14	DIÁRIAS - PESSOAL CIVIL	0 01.00	94 500,00			
3 3 90 30	MATERIAL DE CONSUMO	0 01.00	1 229.500,00			
3 3 90 31	PREMIAÇÕES CULTURAIS, ARTÍSTICAS, CIENTÍFICAS, DESPESAS	0 01.00	18 000,00			
3 3 90 32	MATERIAL, BEM OU SERVIÇO PARA DISTRIBUIÇÃO GRATUITA	0 01.00	113 400,00			
3 3 90 33	PASSAGENS E DESPESAS COM LOCOMOÇÃO	0 01.00	40.200,00			
3 3 90 35	SERVIÇOS DE CONSULTORIA	0 01.00	5 000,00			
3 3 90 36	OUTROS SERVIÇOS DE TERCEIROS - PESSOA FÍSICA	0 01	100 000,00			
3 3 90 36	OUTROS SERVIÇOS DE TERCEIROS - PESSOA FÍSICA	0 01.00	1 080.300,00			
3 3 90 39	OUTROS SERVIÇOS DE TERCEIROS - PESSOA JURÍDICA	0 01.00	1 789 300,00			485 000,00
4 0 00 00	DESPESAS DE CAPITAL	0 000 000			485 000,00	
4 4 00 00	INVESTIMENTOS	0 000 000			485 000,00	
4 4 90 00	APLICAÇÕES DIRETAS	0 000 000				
4 4 90 51	OBRAS E INSTALAÇÕES	0 01.00	232 000,00			
4 4 90 52	EQUIPAMENTOS E MATERIAL PERMANENTE	0 01.00	253 000,00			
TOTAL						13.570.500,00



PREFEITURA MUNICIPAL DE SANTA FILOMENA



Orçamento Programa - Exercício de 2014  
NATUREZA DA DESPESA POR ORGÃO E UNIDADE

PODER		02 - PODER EXECUTIVO							
ORGÃO		01 - PREFEITURA MUNICIPAL DE SANTA FILOMENA							
UNIDADE		04 - SECRETARIA DE DESENVOLVIMENTO E INFRA-ESTRUTURA							
Código	Especificação	FR	Elemento	Modalidade	Grupo	Categoria Econômica			
3 0 00 00	DESPESAS CORRENTES	0 000 000				1.636.300,00			
3 1 00 00	PESSOAL E ENCARGOS SOCIAIS	0 000 000			235.000,00				
3 1 90 00	APLICAÇÕES DIRETAS	0 000 000		195.000,00					
3 1 90 04	CONTRATAÇÃO POR TEMPO DETERMINADO	0 01 00	55.000,00						
3 1 90 11	VENCIMENTOS E VANTAGENS FIXAS - PESSOAL CIVIL	0 01 00	110.000,00						
3.1.90.13	OBRIGAÇÕES PATRONAIS	0 01.00	30.000,00						
3 1 91 00	APLICAÇÕES DIRETAS- INTRA-ORÇAMENTÁRIAS	0 000 000		40.000,00					
3 1 91 13	OBRIGAÇÕES PATRONAIS	0 01 00	40.000,00						
3.3.00.00	OUTRAS DESPESAS CORRENTES	0 000 000			1 401 300,00				
3.3.90.00	APLICAÇÕES DIRETAS	0 000 000			1 401 300,00				
3 3 90 14	DIARIAS - PESSOAL CIVIL	0 01 00	16.500,00						
3 3 90 30	MATERIAL DE CONSUMO	0 01 00	185.000,00						
3 3 90 33	PASSAGENS E DESPESAS COM LOCOMOÇÃO	0 01 00	3.300,00						
3 3 90 36	OUTROS SERVIÇOS DE TERCEIROS - PESSOA FÍSICA	0 01 00	265.000,00						
3 3 90 39	OUTROS SERVIÇOS DE TERCEIROS - PESSOA JURÍDICA	0 01	20.500,00						
3 3 90 39	OUTROS SERVIÇOS DE TERCEIROS - PESSOA JURÍDICA	0 01 00	900.000,00						
3 3 90 92	DESPESAS DE EXERCÍCIOS ANTERIORES	0 01 00	11.000,00						
4 0 00 00	DESPESAS DE CAPITAL	0 000 000				1.329.500,00			
4 4 00 00	INVESTIMENTOS	0 000 000				1.329.500,00			
4 4 90 00	APLICAÇÕES DIRETAS	0 000 000		1.329.500,00					
4 4 90 51	OBRAS E INSTALAÇÕES	0 01 00	1.202.500,00						
4 4 90 52	EQUIPAMENTOS E MATERIAL PERMANENTE	0 01 00	77.000,00						
4.4.90.61	AQUISIÇÃO DE IMÓVEIS	0 01 00	50.000,00						
TOTAL						2.965.800,00			

PREFEITURA MUNICIPAL DE SANTA FILOMENA



Orçamento Programa - Exercício de 2014

NATUREZA DA DESPESA POR ORGÃO E UNIDADE

PODER	02	PODER EXECUTIVO
ORGÃO	01	PREFEITURA MUNICIPAL DE SANTA FILOMENA
UNIDADE	05	SECRETARIA DE AGRICULTURA E MEIO AMBIENTE

Código	Especificação	F.R	Elemento	Modalidade	Grupo	Categoria Econômica
3 0 00 00	DESPESAS CORRENTES	0.000.000				763.200,00
3 1 00 00	PESSOAL E ENCARGOS SOCIAIS	0.000.000			140.300,00	
3 1 90 00	APLICAÇÕES DIRETAS	0.000.000		140.300,00		
3 1 90 04	CONTRATAÇÃO POR TEMPO DETERMINADO	0.01.00	3.300,00			
3 1 90 11	VENCIMENTOS E VANTAGENS FIXAS - PESSOAL CIVIL	0.01.00	115.000,00			
3 1 90 13	OBRIGAÇÕES PATRONAIS	0.01.00	22.000,00			
3 3 00 00	OUTRAS DESPESAS CORRENTES	0.000.000			622.900,00	
3 3 90 00	APLICAÇÕES DIRETAS	0.000.000		622.900,00		
3 3 90 14	DIÁRIAS - PESSOAL CIVIL	0.01.00	13.200,00			
3 3 90 30	MATERIAL DE CONSUMO	0.01.00	111.000,00			
3 3 90 32	MATERIAL, BEM OU SERVIÇO PARA DISTRIBUIÇÃO GRATUIT	0.01.00	11.000,00			
3 3 90 33	PASSAGENS E DESPESAS COM LOCOMOÇÃO	0.01.00	2.200,00			
3 3 90 36	OUTROS SERVIÇOS DE TERCEIROS - PESSOA FÍSICA	0.01.00	235.000,00			
3 3 90 39	OUTROS SERVIÇOS DE TERCEIROS - PESSOA JURÍDICA	0.01.00	250.500,00			
4 0 00 00	DESPESAS DE CAPITAL	0.000.000				846.500,00
4 4 00 00	INVESTIMENTOS	0.000.000			846.500,00	
4 4 90 00	APLICAÇÕES DIRETAS	0.000.000		846.500,00		
4 4 90 51	OBRA E INSTALAÇÕES	0.01.00	687.000,00			
4 4 90 52	EQUIPAMENTOS E MATERIAL PERMANENTE	0.01.00	159.500,00			
<b>TOTAL</b>						<b>1.609.700,00</b>

*[Handwritten signatures in blue ink]*





**PROGRAMA DE TRABALHO**  
(Inc. II, § 2º, Art. 2º)

01 PODER LEGISLATIVO					
01 CÂMARA MUNICIPAL DE SANTA FILOMENA					
Código	Especificação	Operação Especial	Projetos	Atividades	Total
01	Legislativa		20.000,00	1.008.906,00	1.028.906,00
01	031 Ação Legislativa		20.000,00	1.008.906,00	1.028.906,00
01	031 0001 CÂMARA MUNICIPAL		20.000,00	1.008.906,00	1.028.906,00
01.031.0001.1001.0000	CONSTRUÇÃO DO PRÉDIO SEDE DA CÂMARA MUNICIPAL		10.000,00		10.000,00
01.031.0001.1002.0000	AQUISIÇÃO DE VEÍCULOS E EQUIPAMENTOS PARA O PODER LEGISLATIVO		10.000,00		10.000,00
01.031.0001.2001.0000	MANUTENÇÃO DAS ATIVIDADES DO PODER LEGISLATIVO			1.008.906,00	1.008.906,00
TOTAL		0,00	20.000,00	1.008.906,00	1.028.906,00

*[Handwritten signatures in black and blue ink over the table data]*



PROGRAMA DE TRABALHO

(Inc. II, § 2º, Art. 2º)

02 PODER EXECUTIVO  
01 PREFEITURA MUNICIPAL DE SANTA FILOMENA

Código	Especificação	Operação Especial	Projetos	Atividades	Total
04	Administração		102.000,00	4.661.800,00	4.763.800,00
04	122 Administração Geral		102.000,00	4.661.800,00	4.763.800,00
04	122 0002 GESTÃO PÚBLICA		102.000,00	3.071.000,00	3.173.000,00
04	122.0002.1003.0000 CONSTRUÇÃO, AMPLIAÇÃO E MODERNIZAÇÃO DO PRÉDIO DA PREFEITURA MUNICIPAL		72.000,00		72.000,00
04	122.0002.1006.0000 AQUISIÇÃO VEÍCULOS, MÁQUINAS, MÓVEIS E EQUIPAMENTOS P/ SEC. ADMINISTRAÇÃO E FINANÇAS		30.000,00		30.000,00
04	122.0002.2002.0000 MANUTENÇÃO DAS ATIVIDADES DO GABINETE DO PREFEITO			923.000,00	923.000,00
04	122.0002.2006.0000 MANUTENÇÃO DAS ATIVIDADES DE COMUNICAÇÃO DO PODER EXECUTIVO			7.000,00	7.000,00
04	122.0002.2008.0000 TRANSFERÊNCIA A ENTIDADE SEM FINS LUCRATIVOS			22.000,00	22.000,00
04	122.0002.2010.0000 OBRIGAÇÕES COM PAGAMENTO DE PASEP			154.000,00	154.000,00
04	122.0002.2011.0000 RESGATE DE DÍVIDA CONTRATADA			390.000,00	390.000,00
04	122.0002.2013.0000 PAGAMENTO DE SETENÇAS JUDICIAIS			11.000,00	11.000,00
04	122.0002.2014.0000 MANUTENÇÃO DAS ATIVIDADES DA SECRETARIA DE ADMINISTRAÇÃO E FINANÇAS			1.421.000,00	1.421.000,00
04	122.0002.2046.0000 MANUTENÇÃO DA SECRETARIA MUNICIPAL DE GOVERNO			143.000,00	143.000,00
04	122 0004 DESENVOLVER COM INOVAÇÃO			1.590.800,00	1.590.800,00
04	122.0004.2040.0000 MANUTENÇÃO DAS ATIVIDADES DA SECRETARIA DE DESENVOLVIMENTO E INFRA ESTRUTURA			1.590.800,00	1.590.800,00
12	Educação			270.000,00	270.000,00
12	306 Alimentação e Nutrição			270.000,00	270.000,00
12	306 0003 ACESSO À EDUCAÇÃO E QUALIDADE DO ENSINO			270.000,00	270.000,00
12	306.0003.2017.0000 MANUTENÇÃO DO PROGRAMA MUNICIPAL DE MERENDA ESCOLAR			270.000,00	270.000,00
12	361 Ensino Fundamental		344.000,00	11.856.500,00	12.200.500,00



**PROGRAMA DE TRABALHO**  
(Inc. II, § 2º, Art. 2º)

**02 - PODER EXECUTIVO**  
**01 - PREFEITURA MUNICIPAL DE SANTA FILOMENA**

Código	Especificação	Operação Especial	Projetos	Atividades	Total
12 361 0003	ACESSO À EDUCAÇÃO E QUALIDADE DO ENSINO		344.000,00	11.856.500,00	12.200.500,00
12.361.0003.1007.0000	AQUISIÇÃO DE MÓVEIS, VEÍCULOS E EQUIP. / SEC. DE EDUCAÇÃO E UNIDADES ESCOLARES		50.000,00		50.000,00
12.361.0003.1009.0000	AQUIS. DE MOV, MAQ., VEÍCULOS E EQUIP P/ SEC. DE EDUCAÇÃO PROG. DO FNDE		50.000,00		50.000,00
12.361.0003.1010.0000	AQUISIÇÃO DE VEÍCULOS, MÓVEIS, MAQ. E EQUIPAMENTOS P/ ESCOLAS DA REDE DE ENSINO		50.000,00		50.000,00
12.361.0003.1011.0000	CONSTRUÇÃO, AMPLIAÇÃO, MODERNIZAÇÃO E RECUPERAÇÃO DE ESCOLAS DA REDE MUNICIPAL DE ENSINO		122.000,00		122.000,00
12.361.0003.1012.0000	AQUISIÇÃO DE MÓVEIS, MÁQUINAS E EQUIPAMENTOS PARA FUNDEB 40%		50.000,00		50.000,00
12.361.0003.1013.0000	CONSTRUÇÃO DE CENTRO DE PESQUISA PARA O SISTEMA DE ENSINO NO MUNICÍPIO		22.000,00		22.000,00
12.361.0003.2018.0000	MANUTENÇÃO DAS ATIVIDADES DA SECRETARIA DE EDUCAÇÃO			487.500,00	487.500,00
12.361.0003.2019.0000	MANUTENÇÃO DO PROGRAMA SALÁRIO EDUCAÇÃO - QSE			470.000,00	470.000,00
12.361.0003.2020.0000	MANUTENÇÃO DO PROGRAMA DINHEIRO DIRETO NA ESCOLA - PDDE			36.000,00	36.000,00
12.361.0003.2021.0000	MANUTENÇÃO DO TRANSPORTE ESCOLAR - RECURSOS PRÓPRIOS			500.000,00	500.000,00
12.361.0003.2022.0000	MANUTENÇÃO DO ENSINO FUNDAMENTAL			1.065.500,00	1.065.500,00
12.361.0003.2023.0000	MANUTENÇÃO DO TRANSPORTE ESCOLAR - PNAT			450.000,00	450.000,00
12.361.0003.2024.0000	MANUTENÇÃO DAS ATIVIDADES MAGISTERIO - FUNDEB 60%			7.007.500,00	7.007.500,00
12.361.0003.2025.0000	MANUTENÇÃO DAS ATIVIDADES - FUNDEB 40%			1.634.000,00	1.634.000,00
12.361.0003.2027.0000	MANUTENÇÃO DO PROGRAMA SEGUNDO TEMPO			66.000,00	66.000,00
12.361.0003.2028.0000	MANUTENÇÃO DO PROG DE TRANSPORTE ESCOLAR ESTADO - PETE			140.000,00	140.000,00
12 363	Ensino Profissional			24.300,00	24.300,00
12 363 0003	ACESSO À EDUCAÇÃO E QUALIDADE DO ENSINO			24.300,00	24.300,00
12.363.0003.2029.0000	MANUTENÇÃO DAS ATIVIDADES DO CURSO PROFISSIONALIZANTE			24.300,00	24.300,00
12 364	Ensino Superior			10.000,00	10.000,00
12 364 0003	ACESSO À EDUCAÇÃO E QUALIDADE DO ENSINO			10.000,00	10.000,00
12.364.0003.2092.0000	MANUTENCAO A EDUCACAO SUPERIOR			10.000,00	10.000,00
12 365	Educação Infantil		50.000,00	225.900,00	275.900,00
12 365 0003	ACESSO À EDUCAÇÃO E QUALIDADE DO ENSINO		50.000,00	225.900,00	275.900,00
12.365.0003.1014.0000	CONSTRUÇÃO, AMPLIAÇÃO, REFORMA E MODERNIZAÇÃO DE ESCOLAS DO ENSINO INFANTIL		50.000,00		50.000,00
12.365.0003.2030.0000	MANUTENÇÃO DAS ATIVIDADES DO ENSINO INFANTIL			225.900,00	225.900,00
12 366	Educação de Jovens e Adultos			95.500,00	95.500,00
12 366 0003	ACESSO À EDUCAÇÃO E QUALIDADE DO ENSINO			95.500,00	95.500,00
12.366.0003.2031.0000	MANUTENÇÃO DO PROGRAMA DE ENSINO DE JOVENS E ADULTOS			95.500,00	95.500,00
12 367	Educação Especial			19.800,00	19.800,00





# PREFEITURA MUNICIPAL DE SANTA FILOMENA

Orçamento Programa - Exercício de 2014  
Anexo 06  
Página 4

## PROGRAMA DE TRABALHO

(Inc. II, § 2º, Art. 2º)

### 02 - PODER EXECUTIVO

### 01 - PREFEITURA MUNICIPAL DE SANTA FILOMENA

Código	Especificação	Operação Especial	Projetos	Atividades	Total
12 367 0003	ACESSO À EDUCAÇÃO E QUALIDADE DO ENSINO			19 800,00	19 800,00
12.367.0003.2032.0000	MANUTENÇÃO DAS ATIVIDADES DO ENSINO ESPECIAL			19 800,00	19 800,00
13	Cultura		11 000,00	441 500,00	452 500,00
13 392	Difusão Cultural		11 000,00	441 500,00	452 500,00
13 392 0005	SANTA FILOMENA VIVER		11 000,00	441 500,00	452 500,00
13.392.0005.1015.0000	AQUISIÇÃO DE VEÍC.MOVEIS E EQUIP. / O SETOR DE CULTURA		11 000,00		11 000,00
13.392.0005.2034.0000	APOIO AO PROGRAMA MAIS CULTURA			30 000,00	30 000,00
13.392.0005.2035.0000	REALIZAÇÃO DE EVENTOS CULTURAIS NO MUNICÍPIO			411 500,00	411 500,00
15	Urbanismo		238 000,00		238 000,00
16 451	Infra-Estrutura Urbana		238 000,00		238 000,00
15 451 0004	DESENVOLVER COM INOVAÇÃO		238 000,00		238 000,00
15.451.0004.1019.0000	CONSTRUÇÃO DO PORTAL DA CIDADE		50 000,00		50 000,00
15.451.0004.1020.0000	AQUISIÇÃO DE VEÍCULOS E EQUIPAMENTOS PARA SEC. DE DESENVOLVIMENTO E INFRA ESTRUTURA		11 000,00		11 000,00
15.451.0004.1021.0000	AQUISIÇÃO DE IMOVEIS		50 000,00		50 000,00
15.451.0004.1022.0000	CONST. E/OU RECUP. DE CALCAMENTO, MEIO-FIO, QUEBRA MOLAS, NA SEDE, VILAS E POV., INCLUSIVE RECAPIAMENTO ASFALTICO NA SEDE		55 000,00		55 000,00
15.451.0004.1023.0000	CONSTRUÇÃO E AMPLIAÇÃO DE CEMITERIO NO MUNICÍPIO		22 000,00		22 000,00
15.451.0004.1024.0000	CONSTRUÇÃO E APLIAÇÃO DE PRAÇAS E JARDINS NO MUNICÍPIO		50 000,00		50 000,00
15 452	Serviços Urbanos		55 000,00		55 000,00
15 452 0004	DESENVOLVER COM INOVAÇÃO		55 000,00		55 000,00
15.452.0004.1025.0000	AQUISIÇÃO DE VEICULOS,EQUIP E UTENSILIOS DIV. / COLETA DE LIXO		22 000,00		22 000,00
15.452.0004.1026.0000	MELHORIA HABITACIONAL E CONTROLE DE DOENÇAS DE CHAGAS		22 000,00		22 000,00
15.452.0004.1027.0000	CONSTRUÇÃO DE PONTO APOIO PARA VEICULOS		11 000,00		11 000,00
15 512	Saneamento Básico Urbano			20 500,00	20 500,00
15 512 0004	DESENVOLVER COM INOVAÇÃO			20 500,00	20 500,00
15.512.0004.2041.0000	APOIO AO PROGRAMA MUNICIPAL DE SANEAMENTO BÁSICO			20 500,00	20 500,00
16	Habitação		50 000,00		50 000,00
16 481	Habitação Rural		50 000,00		50 000,00
16 481 0004	DESENVOLVER COM INOVAÇÃO		50 000,00		50 000,00
16.481.0004.1028.0000	CONSTRUÇÃO DE CASA POPULAR NA ZONA RURAL		50 000,00		50 000,00
16 482	Habitação Urbana		11 000,00		11 000,00
16 482 0004	DESENVOLVER COM INOVAÇÃO		11 000,00		11 000,00
16.482.0004.1029.0000	CONSTRUÇÃO DE CASA POPULAR NA ZONA URBANA		11 000,00		11 000,00
17	Saneamento		11 000,00		11 000,00





PREFEITURA MUNICIPAL DE SANTA FILOMENA

Orçamento Programa - Exercício de 2014  
Anexo 06  
Página 5

PROGRAMA DE TRABALHO

(Inc. II, § 2º, Art. 2º)

02	PODER EXECUTIVO
01	PREFEITURA MUNICIPAL DE SANTA FILOMENA

Código	Especificação	Operação Especial	Projetos	Atividades	Total
17	511	Saneamento Básico Rural	11.000,00		11.000,00
17	511	0004 DESENVOLVER COM INOVAÇÃO	11.000,00		11.000,00
17	511.0004.1030.0000	CONSTRUÇÃO DE REDE DE SANEAMENTO BASICO NA ZONA RURAL	11.000,00		11.000,00
17	512	Saneamento Básico Urbano	11.000,00	25.000,00	36.000,00
17	512	0004 DESENVOLVER COM INOVAÇÃO	11.000,00	25.000,00	36.000,00
17	512.0004.1031.0000	CONSTRUÇÃO DE REDE DE SANEAMENTO NA ZONA URBANA	11.000,00		11.000,00
17	512.0004.2041.0000	APOIO AO PROGRAMA MUNICIPAL DE SANEAMENTO BÁSICO		25.000,00	25.000,00
18	Gestão Ambiental		100.000,00		100.000,00
18	541	Preservação e Conservação Ambiental	100.000,00		100.000,00
18	541	0004 DESENVOLVER COM INOVAÇÃO	100.000,00		100.000,00
18	541.0004.1033.0000	CONSTRUÇÃO DE ATERROS SANITÁRIOS NA SEDE, VILAS E POVOADOS DO MUNICÍPIO	100.000,00		100.000,00
20	Agricultura		170.500,00	707.700,00	878.200,00
20	601	Promoção da Produção Vegetal	170.500,00	707.700,00	878.200,00
20	601	0004 DESENVOLVER COM INOVAÇÃO	170.500,00	707.700,00	878.200,00
20	601.0004.1050.0000	CONSTRUÇÃO DE CRIADOUROS P/ PSICULTURA, AVICULTURA E APICULTURA	5.500,00		5.500,00
20	601.0004.1051.0000	AQUISIÇÃO DE MÓVEIS, MÁQUINAS E EQUIPAMENTOS PARA SEC. AGRICULTURA E MEIO AMBIENTE	27.500,00		27.500,00
20	601.0004.1052.0000	CONSTRUÇÃO DE HORTA COMUNITARIAS	5.500,00		5.500,00
20	601.0004.1053.0000	AQUISIÇÃO DE RETROSCAVADEIRA, E OUTROS EQUIP. AGRÍCOLAS	44.000,00		44.000,00
20	601.0004.1054.0000	AQUISIÇÃO DE TRATOR PNEU COM EQUIPAMENTOS	44.000,00		44.000,00
20	601.0004.1055.0000	AQUISIÇÃO DE TRATOR DE ESTEIRA	44.000,00		44.000,00
20	601.0004.2043.0000	MANUTENÇÃO DAS ATIVIDADES DA SECRETARIA DE AGRICULTURA E MEIO AMBIENTE		685.700,00	685.700,00
20	601.0004.2044.0000	PROGRAMA DE APOIO AO PEQUENO AGRICULTOR, PECUARISTA, EMPREEND. INDIV. E PEQ. EMPRESAS		22.000,00	22.000,00
20	602	Promoção da Produção Animal	15.000,00		15.000,00
20	602	0004 DESENVOLVER COM INOVAÇÃO	15.000,00		15.000,00
20	602.0004.1056.0000	CONSTRUÇÃO E/OU AMPLIAÇÃO DE GALPÕES DE SILAGEM NO MUNICÍPIO	15.000,00		15.000,00
20	605	Abastecimento	661.000,00	55.500,00	716.500,00
20	605	0004 DESENVOLVER COM INOVAÇÃO	661.000,00	55.500,00	716.500,00
20	605.0004.1057.0000	IMPLANTAÇÃO DE SIST. ADUTOR NO MUNICÍPIO	150.000,00		150.000,00
20	605.0004.1058.0000	CONSTRUÇÃO, REC. E AMPLIAÇÃO DE BARREIROS, BARRAGENS E POÇOS E CISTERNAS, NO MUNICÍPIO	500.000,00		500.000,00
20	605.0004.1059.0000	CONSTRUÇÃO DE SISTEMAS DE PLACAS	11.000,00		11.000,00
20	605.0004.2045.0000	PROGRAMA DE ABASTECIMENTO DE AGUA		55.500,00	55.500,00
23	Comércio e Serviços		50.000,00		50.000,00



PREFEITURA MUNICIPAL DE SANTA FILOMENA

Orçamento Programa - Exercício de 2014  
Anexo 06  
Página 6

PROGRAMA DE TRABALHO  
(Inc. II, § 2º, Art. 2º)

02 PODER EXECUTIVO  
01 PREFEITURA MUNICIPAL DE SANTA FILOMENA

Código	Especificação	Operação Especial	Projetos	Atividades	Total
23	692	Comercialização	50.000,00		50.000,00
23	692	0004 DESENVOLVER COM INOVAÇÃO	50.000,00		50.000,00
23	692.0004	1032 0000 CONSTRUÇÃO, AMPLIAÇÃO E REC. DE CENTRO DE ATIV. ECONÔMICA E ABATEDOUROS NO MUNICÍPIO	50.000,00		50.000,00
24		Comunicações	11.000,00		11.000,00
24	722	Telecomunicações	11.000,00		11.000,00
24	722	0004 DESENVOLVER COM INOVAÇÃO	11.000,00		11.000,00
24	722.0004	1034 0000 EXPANSÃO DO SISTEMA DE TELEFONIA MOVEL E FIXA, NO MUNICÍPIO	11.000,00		11.000,00
25		Energia	122.000,00		122.000,00
25	752	Energia Elétrica	122.000,00		122.000,00
25	752	0004 DESENVOLVER COM INOVAÇÃO	122.000,00		122.000,00
25	752.0004	1036 0000 IMPLANTAÇÃO DE SISTEMA DE ELETRIFICAÇÃO RURAL E URBANA, NO MUNICÍPIO	100.000,00		100.000,00
25	752.0004	1037 0000 AQUISIÇÃO DE EQUIPAMENTOS PARA ILUMINAÇÃO PÚBLICA	22.000,00		22.000,00
26		Transporte	510.000,00		510.000,00
26	782	Transporte Rodoviário	510.000,00		510.000,00
26	782	0004 DESENVOLVER COM INOVAÇÃO	510.000,00		510.000,00
26	782.0004	1038 0000 CONSTRUÇÃO E RECUPERAÇÃO DE ESTRADAS VICINAIS NO MUNICÍPIO	400.000,00		400.000,00
26	782.0004	1039 0000 CONSTRUÇÃO DE ABRIGOS P/ PASSAGEIROS NAS MARGENS DAS PÉS DO MUNICÍPIO	30.000,00		30.000,00
26	782.0004	1040 0000 CONTRUÇÃO E/OU RECUP. DE PASSAG. MOLHADAS, SIST. DRENAGEM, BUEIROS E GAL. PLUVIAIS, NO MUNICÍPIO	80.000,00		80.000,00
27		Desporto e Lazer	80.000,00	142.000,00	222.000,00
27	812	Desporto Comunitário	80.000,00	142.000,00	222.000,00
27	812	0005 SANTA FILOMENA VIVER	80.000,00	142.000,00	222.000,00
27	812.0005	1016 0000 CONST. AMPLIAÇÃO E/OU RECUP. DE QUADRAS ESPORTIVAS E POLIESP. NO MUNICÍPIO	80.000,00		80.000,00
27	812.0005	2036 0000 MANUTENÇÃO DAS ATIVIDADES DESPORTIVAS		117.000,00	117.000,00
27	812.0005	2037 0000 APOIO AO PROGRAMA ESPORTE NA ESCOLA		25.000,00	25.000,00
27	813	Lazer	160.500,00		160.500,00
27	813	0004 DESENVOLVER COM INOVAÇÃO	160.500,00		160.500,00
27	813.0004	1042 0000 CONST. E/OU REC. DE ESTÁDIOS, QUADRAS ESP. E POLI, CAMPOS DE FUTEBOL NA SEDE, POVOADOS E SÍTIOS	100.000,00		100.000,00
27	813.0004	1043 0000 CONSTRUÇÃO AMPLIAÇÃO E REC DE PARQUES RECREATIVO E CENTRO DE LAZER, NO MUNICÍPIO	33.000,00		33.000,00
27	813.0004	1044 0000 CONSTRUÇÃO DA ACADEMIA DA CIDADE	27.500,00		27.500,00
99		Reserva de Contingência		245.900,00	245.900,00
99	999	Reserva de Contingência		245.900,00	245.900,00





**PROGRAMA DE TRABALHO**  
(Inc. II, § 2º, Art. 2º)

02 - PODER EXECUTIVO						
01 - PREFEITURA MUNICIPAL DE SANTA FILOMENA						
Código	Especificação	Operação Especial	Projetos	Atividades	Total	
99 999 0002	GESTÃO PÚBLICA			245.900,00	245.900,00	
99.999.0002.2015.0000	RESERVA DE CONTIGENCIA			245.900,00	245.900,00	
TOTAL		0,00	2.763.000,00	18.801.900,00	21.564.900,00	

*Handwritten signatures and marks in black and blue ink, including the word 'TOTAL' and 'Men'.*



**PROGRAMA DE TRABALHO**  
(Inc. II, § 2º, Art. 2º)

**02 PODER EXECUTIVO**  
**02 FUNDO PREVIDENCIÁRIO DE SANTA FILOMENA**

Código	Especificação	Operação Especial	Projetos	Atividades	Total
09	Previdência Social		11.250,00	1.031.625,00	1.042.875,00
09	272 Previdência do Regime Estatutário		11.250,00	1.031.625,00	1.042.875,00
09	272 0006 PREVIDÊNCIA		11.250,00	1.031.625,00	1.042.875,00
09.272.0006	1061.0000 AQUISIÇÃO DE MÓVEIS, MÁQUINAS E EQUIPAMENTOS P/ FUNDO DE PREVIDÊNCIA		11.250,00		11.250,00
09.272.0006	2050.0000 MANUTENÇÃO DAS ATIVIDADES DO FUNDO DE PREVIDENCIA			161.625,00	161.625,00
09.272.0006	2051.0000 MANUTENÇÃO DOS BENEFICIOS PREVIDENCIARIOS DO RPPS			870.000,00	870.000,00
<b>TOTAL</b>		0,00	11.250,00	1.031.625,00	1.042.875,00

*[Handwritten signatures and initials in black and blue ink over the table data]*





## PROGRAMA DE TRABALHO

(Inc. II, § 2º, Art. 2º)

02 PODER EXECUTIVO  
03 FUNDO MUNICIPAL DE SAÚDE

Código	Especificação	Operação Especial	Projetos	Atividades	Total
10	Saúde		50.000,00	150.000,00	200.000,00
10	122 Administração Geral		50.000,00	150.000,00	200.000,00
10	122 0007 SANTA FILOMENA MAIS SAUDÁVEL		50.000,00	150.000,00	200.000,00
10.122.0007.1094.0000	AQUIS. VEIC. MOVEIS E EQUIP. DIV. P/SECRETARIA DE SAUDE		50.000,00		50.000,00
10.122.0007.2093.0000	MANUTENCAO DAS ATIVIDADES DA SECRETARIA DE SAUDE			150.000,00	150.000,00
10	301 Atenção Básica		720.000,00	3.976.700,00	4.696.700,00
10	301 0007 SANTA FILOMENA MAIS SAUDÁVEL		720.000,00	3.976.700,00	4.696.700,00
10.301.0007.1063.0000	AQUISIÇÃO DE MÓVEIS, MÁQUINAS E EQUIPAMENTOS PARA O FUNDO DE SAÚDE		20.000,00		20.000,00
10.301.0007.1064.0000	AQUISIÇÃO DE MÓVEIS, MÁQUINAS E EQUIPAMENTOS PARA PSF		30.000,00		30.000,00
10.301.0007.1065.0000	CONSTRUÇÃO E/OU AMPLIAÇÃO DO CENTRO FISIOTERÁPICO NA SEDE DO MUNICÍPIO		20.000,00		20.000,00
10.301.0007.1066.0000	CONSTRUÇÃO, REFORMA E AMPLIAÇÃO DE UNIDADES E ACADEMIAS DA SAÚDE NO MUNICÍPIO		650.000,00		650.000,00
10.301.0007.2057.0000	MANUTENÇÃO DAS ATIVIDADES DO CONSELHO DE SAÚDE			12.100,00	12.100,00
10.301.0007.2058.0000	MANUTENÇÃO DAS ATIVIDADES DO FUNDO MUNICIPAL DE SAÚDE			2.307.600,00	2.307.600,00
10.301.0007.2059.0000	MANUTENÇÃO DOS PROGRAMAS SAÚDE DA FAMÍLIA E BUCAL			781.500,00	781.500,00
10.301.0007.2060.0000	MANUTENÇÃO DO PROGRAMA AGENTES COMUNITÁRIO DE SAÚDE - PACS			551.500,00	551.500,00
10.301.0007.2062.0000	MANUTENÇÃO DAS UNIDADES DE SAÚDE			324.000,00	324.000,00
10	302 Assistência Hospitalar e Ambulatorial		365.000,00	224.900,00	589.900,00
10	302 0007 SANTA FILOMENA MAIS SAUDÁVEL		365.000,00	224.900,00	589.900,00
10.302.0007.1066.0000	CONSTRUÇÃO, REFORMA E AMPLIAÇÃO DE UNIDADES E ACADEMIAS DA SAÚDE NO MUNICÍPIO		150.000,00		150.000,00
10.302.0007.1067.0000	CONSTRUÇÃO DE HOSPITAL PÚBLICO MUNICIPAL		50.000,00		50.000,00
10.302.0007.1068.0000	AQUISIÇÃO DE EQUIP. E MAT. PERMANENTE, DESTINADOS AO HOSPITAL PÚBLICO MUNICIPAL		55.000,00		55.000,00
10.302.0007.1069.0000	AQUISIÇÃO DE VEÍCULOS E EQUIPAMENTOS DESTINADOS AS UNIDADES DE SAÚDE		110.000,00		110.000,00
10.302.0007.2061.0000	MANUTENÇÃO DE ASSISTÊNCIA FARMACÊUTICA BÁSICA - FARMÁCIA BÁSICA			100.000,00	100.000,00
10.302.0007.2063.0000	MANUTENÇÃO DO PROGRAMA MAE CORUJA			5.500,00	5.500,00
10.302.0007.2064.0000	ATENÇÃO A SAÚDE DA MULHER			43.200,00	43.200,00
10.302.0007.2065.0000	PROG DE AÇÕES PREVENTIVAS ORIENTAÇÃO ALIMENTAÇÃO NUTRICIONAL			17.600,00	17.600,00
10.302.0007.2066.0000	PROG DE REDUÇÃO DA MORTALIDADE INFANTIL			3.300,00	3.300,00
10.302.0007.2067.0000	MANUTENÇÃO DE CENTRO DE ESPECIALIDADES			5.500,00	5.500,00
10.302.0007.2068.0000	APOIO AO TFD - TRATAMENTO FORA DE DOMICÍLIO			49.800,00	49.800,00
10	304 Vigilância Sanitária			94.300,00	94.300,00
10	304 0007 SANTA FILOMENA MAIS SAUDÁVEL			94.300,00	94.300,00
10.304.0007.2069.0000	MANUTENÇÃO DO PROGRAMA DE VIG SANITÁRIA			94.300,00	94.300,00
10	305 Vigilância Epidemiológica			51.300,00	51.300,00



**PROGRAMA DE TRABALHO**  
(Inc. II, § 2º, Art. 2º)

02 PODER EXECUTIVO  
03 FUNDO MUNICIPAL DE SAUDE

Código	Especificação	Operação Especial	Projetos	Atividades	Total
10 305 0007	SANTA FILOMENA MAIS SAUDÁVEL			51 300,00	51 300,00
10.305.0007.2070.0000	MANUTENÇÃO DAS ATIVIDADES DO PROGRAMA DE VIG. EPIDEMIOLOGICA NO MUNICIPIO			51 300,00	51 300,00
	TOTAL	0,00	1 135 000,00	4.497 200,00	5 632 200,00

*[Handwritten signatures and initials in black and blue ink over the table data]*





PROGRAMA DE TRABALHO

(Inc. II, § 2º, Art. 2º)

02 PODER EXECUTIVO  
04 FUNDO MUNICIPAL DE ASSISTÊNCIA SOCIAL

Código	Especificação	Operação Especial	Projetos	Atividades	Total
08	Assistência Social		35.000,00	100.000,00	135.000,00
08	122 Administração Geral		35.000,00	100.000,00	135.000,00
08	122 0008 SANTA FILOMENA CIDADÃ: AÇÕES SOCIAIS		35.000,00	100.000,00	135.000,00
08.122.0008.1096.0000	AQUIS. DE MOVEIS, VEIC. E EQUIP. DIV. P/SECRET. DE ASSIST. SOCIAL		35.000,00		35.000,00
08.122.0008.2096.0000	MANUTENCAO E FUNC. DAS ATIVIDADES DA SECRETARIA DE ASSISTENCIA SOCIAL			100.000,00	100.000,00
08	241 Assistência ao Idoso		20.000,00	15.000,00	35.000,00
08	241 0008 SANTA FILOMENA CIDADÃ: AÇÕES SOCIAIS		20.000,00	15.000,00	35.000,00
08.241.0008.1081.0000	CONSTRUÇÃO E/OU AMPLIAÇÃO DO CENTRO DE CONVIVÊNCIA DO IDOSO		20.000,00		20.000,00
08.241.0008.2094.0000	PROGRAMA DE APOIO AO IDOSO			15.000,00	15.000,00
08	243 Assistência à Criança e ao Adolescente		5.500,00	317.000,00	322.500,00
08	243 0008 SANTA FILOMENA CIDADÃ: AÇÕES SOCIAIS		5.500,00	317.000,00	322.500,00
08.243.0008.1082.0000	CONSTRUÇÃO DO CENTRO DE ATIVIDADES MULTIPLAS		5.500,00		5.500,00
08.243.0008.2078.0000	MANUTENÇÃO DO PROGRAMA SERVIÇO DE CONVIVÊNCIA E FORTALECIMENTO DE VÍNCULOS (SCFV)			295.000,00	295.000,00
08.243.0008.2091.0000	MANUTENÇÃO DAS ATIVIDADES DO CONSELHO TUTELAR			22.000,00	22.000,00
08	244 Assistência Comunitária		70.500,00	841.300,00	911.800,00
08	244 0008 SANTA FILOMENA CIDADÃ: AÇÕES SOCIAIS		70.500,00	841.300,00	911.800,00
08.244.0008.1083.0000	CONSTRUÇÃO E AQUISIÇÃO DE EQUIP PARA COZINHA COMUNITÁRIA		10.000,00		10.000,00
08.244.0008.1084.0000	AQUISIÇÃO DE MÓVEIS, MÁQUINAS E EQUIPAMENTOS PARA FMAS		30.000,00		30.000,00
08.244.0008.1085.0000	AQUISIÇÃO DE MÓVEIS, MÁQUINAS E EQUIPAMENTOS PARA BOLSA FAMÍLIA - IGD M		5.000,00		5.000,00
08.244.0008.1086.0000	AQUISIÇÃO DE MÓVEIS, MÁQUINAS E EQUIPAMENTOS PARA CRAS		5.500,00		5.500,00
08.244.0008.1095.0000	AQUISICAO DE MOVEIS E EQUIP. DIVERSOS P/PROG PERNAMBUCO NO BATENTE		20.000,00		20.000,00
08.244.0008.2079.0000	PROGRAMA DE APOIO AO PORTADOR DE DEFICIENCIA			3.300,00	3.300,00
08.244.0008.2080.0000	MANUTENÇÃO DAS ATIVIDADES DO CONSELHO MUNICIPAL DE ASSIST. SOCIAL			4.400,00	4.400,00
08.244.0008.2081.0000	MANUTENÇÃO DAS ATIVIDADES DO FUNDO M. DE ASSISTENCIA SOCIAL - FMAS			569.700,00	569.700,00
08.244.0008.2082.0000	MANUTENÇÃO DO CENTRO DE REFERENCIA A. SOCIAL - CRAS			100.800,00	100.800,00
08.244.0008.2083.0000	MANUTENÇÃO DO PROGRAMA BOLSA FAMÍLIA - IGD.M			65.500,00	65.500,00
08.244.0008.2084.0000	PROGRAMA DE APOIO A GESTANTE			15.400,00	15.400,00
08.244.0008.2085.0000	CONCESSÃO DE AUXÍLIO A PESSOAS CARENTES			32.200,00	32.200,00
08.244.0008.2095.0000	APOIO AO PROGRAMA SOCIOPRODUTIVA - PE NO BATENTE			50.000,00	50.000,00
TOTAL			131.000,00	1.273.300,00	1.404.300,00

PREFEITURA MUNICIPAL DE SANTA FILOMENA



Orçamento Programa - Exercício de 2014  
NATUREZA DA DESPESA POR ORGÃO E UNIDADE

PODER	02	PODER EXECUTIVO
ORGÃO	01	PREFEITURA MUNICIPAL DE SANTA FILOMENA
UNIDADE	06	SECRETARIA MUNICIPAL DE GOVERNO

Código	Especificação	FR	Elemento	Modalidade	Grupo	Categoria Econômica
3 0 00 00	DESPESAS CORRENTES	0.000.000				143.000,00
3 1 00 00	PESSOAL E ENCARGOS SOCIAIS	0.000.000			67.000,00	
3 1 90 00	APLICAÇÕES DIRETAS	0.000.000		67.000,00		
3 1 90 11	VENCIMENTOS E VANTAGENS FIXAS - PESSOAL CIVIL	0.01.00	55.000,00			
3 1 90 13	OBRIGAÇÕES PATRONAIS	0.01.00	12.000,00			
3 3 00 00	OUTRAS DESPESAS CORRENTES	0.000.000			76.000,00	
3 3 90 00	APLICAÇÕES DIRETAS	0.000.000		76.000,00		
3 3 90 14	DIÁRIAS - PESSOAL CIVIL	0.01.00	6.000,00			
3 3 90 30	MATERIAL DE CONSUMO	0.01.00	20.000,00			
3 3 90 36	OUTROS SERVIÇOS DE TERCEIROS - PESSOA FÍSICA	0.01.00	10.000,00			
3 3 90 39	OUTROS SERVIÇOS DE TERCEIROS - PESSOA JURÍDICA	0.01.00	40.000,00			
<b>T A L</b>						143.000,00

*[Handwritten signatures and marks in black and blue ink]*



PREFEITURA MUNICIPAL DE SANTA FILOMENA



Orçamento Programa - Exercício de 2014  
**NATUREZA DA DESPESA POR ORGÃO E UNIDADE**

PODER 02 - PODER EXECUTIVO ORGÃO 02 - FUNDO PREVIDENCIÁRIO DE SANTA FILOMENA UNIDADE 01 - FUNDO PREVIDENCIÁRIO DE SANTA FILOMENA						
Código	Especificação	FR	Elemento	Modalidade	Grupo	Categoria Econômica
3.0.00.00	DESPESAS CORRENTES	0.000.000				1.031.625,00
3.1.00.00	PESSOAL E ENCARGOS SOCIAIS	0.000.000			881.250,00	
3.1.90.00	APLICAÇÕES DIRETAS	0.000.000		881.250,00		
3.1.90.01	APOSENTADORIAS, RESERVA REMUNERADA E REFORMAS	0.01.00	700.000,00			
3.1.90.03	PENSÕES	0.01.00	80.000,00			
3.1.90.05	OUTROS BENEFÍCIOS PREVIDENCIÁRIOS	0.01.00	90.000,00			
3.1.90.11	VENCIMENTOS E VANTAGENS FIXAS - PESSOAL CIVIL	0.01.00	5.000,00			
3.1.90.13	OBRIGAÇÕES PATRONAIS	0.01.00	6.250,00			
3.3.00.00	OUTRAS DESPESAS CORRENTES	0.000.000			150.375,00	
3.3.90.00	APLICAÇÕES DIRETAS	0.000.000		150.375,00		
3.3.90.14	DIÁRIAS - PESSOAL CIVIL	0.01.00	4.500,00			
3.3.90.30	MATERIAL DE CONSUMO	0.01.00	5.250,00			
3.3.90.33	PASSAGENS E DESPESAS COM LOCOMOÇÃO	0.01.00	4.375,00			
3.3.90.35	SERVIÇOS DE CONSULTORIA	0.01.00	5.000,00			
3.3.90.36	OUTROS SERVIÇOS DE TERCEIROS - PESSOA FÍSICA	0.01.00	6.250,00			
3.3.90.39	OUTROS SERVIÇOS DE TERCEIROS - PESSOA JURÍDICA	0.01.00	125.000,00			
4.0.00.00	DESPESAS DE CAPITAL	0.000.000				11.250,00
4.4.00.00	INVESTIMENTOS	0.000.000			11.250,00	
4.4.90.00	APLICAÇÕES DIRETAS	0.000.000		11.250,00		
4.4.90.52	EQUIPAMENTOS E MATERIAL PERMANENTE	0.01.00	11.250,00			
<b>TOTAL</b>						<b>1.042.875,00</b>

*[Handwritten signature]*

*[Handwritten signature]*



PODER		02 - PODER EXECUTIVO				
ORGÃO		03 - FUNDO MUNICIPAL DE SAÚDE				
UNIDADE		00 - FUNDO MUNICIPAL DE SAÚDE				
Código	Especificação	FR	Elemento	Modalidade	Grupo	Categoria Econômica
3 0 00 00	DESPESAS CORRENTES	0 000.000				150 000,00
3 1 00 00	PESSOAL E ENCARGOS SOCIAIS	0.000.000			90 000,00	
3 1 90 00	APLICAÇÕES DIRETAS	0.000.000		90 000,00		
3 1 90 04	CONTRATAÇÃO POR TEMPO DETERMINADO	0 01 00	10 000,00			
3 1 90 11	VENCIMENTOS E VANTAGENS FIXAS - PESSOAL CIVIL	0 01	80 000,00		60 000,00	
3 3 00 00	OUTRAS DESPESAS CORRENTES	0.000.000				
3 3 90 00	APLICAÇÕES DIRETAS	0.000.000		60.000,00		
3 3 90 14	DIÁRIAS - PESSOAL CIVIL	0 01 00	20 000,00			
3 3 90 30	MATERIAL DE CONSUMO	0 01 00	15.000,00			
3 3 90 33	PASSAGENS E DESPESAS COM LOCOMOÇÃO	0 01 00	5.000,00			
3 3 90 36	OUTROS SERVIÇOS DE TERCEIROS - PESSOA FÍSICA	0 01 01	10.000,00			
3 3 90 39	OUTROS SERVIÇOS DE TERCEIROS - PESSOA JURÍDICA	0 01 00	10.000,00			50.000,00
4 0 00 00	DESPESAS DE CAPITAL	0.000.000			50 000,00	
4 4 00 00	INVESTIMENTOS	0.000.000		50.000,00		
4 4 90 00	APLICAÇÕES DIRETAS	0.000.000				
4 4 90 52	EQUIPAMENTOS E MATERIAL PERMANENTE	0 01 00	50.000,00			200.000,00
TOTAL						

*[Handwritten signatures and initials in blue ink]*



PREFEITURA MUNICIPAL DE SANTA FILOMENA



Orçamento Programa - Exercício de 2014

NATUREZA DA DESPESA POR ORGÃO E UNIDADE

PÓDER: 02 - PODER EXECUTIVO ORGÃO: 03 - FUNDO MUNICIPAL DE SAÚDE UNIDADE: 01 - FUNDO MUNICIPAL DE SAÚDE						
Código	Especificação	FR	Elemento	Modalidade	Grupo	Categoria Econômica
3.0.00.00	DESPESAS CORRENTES	0.000.000				4.997.200,00
3.1.00.00	PESSOAL E ENCARGOS SOCIAIS	0.000.000			3.520.100,00	
3.1.90.00	APLICAÇÕES DIRETAS	0.000.000		3.345.100,00		
3.1.90.04	CONTRATAÇÃO POR TEMPO DETERMINADO	0.01.00	1.702.000,00			
3.1.90.11	VENCIMENTOS E VANTAGENS FIXAS - PESSOAL CIVIL	0.01.00	1.388.700,00			
3.1.90.13	OBRIGAÇÕES PATRONAIS	0.01.00	254.400,00			
3.1.91.00	APLICAÇÕES DIRETAS- INTRA-ORÇAMENTÁRIAS	0.000.000		175.000,00		
3.1.91.13	OBRIGAÇÕES PATRONAIS	0.01.00	175.000,00			
3.3.00.00	OUTRAS DESPESAS CORRENTES	0.000.000			1.477.100,00	
3.3.90.00	APLICAÇÕES DIRETAS	0.000.000		1.477.100,00		
3.3.90.14	DIÁRIAS - PESSOAL CIVIL	0.01.00	69.700,00			
3.3.90.30	MATERIAL DE CONSUMO	0.01.00	610.700,00			
3.3.90.32	MATERIAL, BEM OU SERVIÇO PARA DISTRIBUIÇÃO GRATUITA	0.01.00	106.600,00			
3.3.90.33	PASSAGENS E DESPESAS COM LOCOMOÇÃO	0.01.00	15.400,00			
3.3.90.36	OUTROS SERVIÇOS DE TERCEIROS - PESSOA FÍSICA	0.01.00	351.700,00			
3.3.90.39	OUTROS SERVIÇOS DE TERCEIROS - PESSOA JURÍDICA	0.01.00	282.000,00			
3.3.90.48	OUTROS AUXÍLIOS FINANCEIROS A PESSOA FÍSICA	0.01.00	30.000,00			
3.3.90.92	DESPESAS DE EXERCÍCIOS ANTERIORES	0.01.00	11.000,00			
4.0.00.00	DESPESAS DE CAPITAL	0.000.000				435.000,00
4.4.00.00	INVESTIMENTOS	0.000.000			435.000,00	
4.4.90.00	APLICAÇÕES DIRETAS	0.000.000		435.000,00		
4.4.90.51	OBRAS E INSTALAÇÕES	0.01.00	220.000,00			
4.4.90.52	EQUIPAMENTOS E MATERIAL PERMANENTE	0.01.00	215.000,00			
TOTAL						5.432.200,00



Orçamento Programa - Exercício de 2014

NATUREZA DA DESPESA POR ORGÃO E UNIDADE

PODER	02 - PODER EXECUTIVO
ORGÃO	04 - FUNDO MUNICIPAL DE ASSISTÊNCIA SOCIAL
UNIDADE	01 - FUNDO MUNICIPAL DE ASSISTENCIA SOCIAL

Código	Especificação	FR	Elemento	Modalidade	Grupo	Categoria Econômica
3 0 00 00	DESPESAS CORRENTES	0.000.000				1.273.300,00
3 1.00 00	PESSOAL E ENCARGOS SOCIAIS	0.000.000			717.400,00	
3 1 90 00	APLICAÇÕES DIRETAS	0.000.000		666.400,00		
3 1.90 04	CONTRATAÇÃO POR TEMPO DETERMINADO	0 01 00	82.500,00			
3 1.90 11	VENCIMENTOS E VANTAGENS FIXAS - PESSOAL CIVIL	0 01 00	521.500,00			
3 1 90 13	OBRIGAÇÕES PATRONAIS	0 01 00	62.400,00			
3 1 91 00	APLICAÇÕES DIRETAS- INTRA-ORÇAMENTÁRIAS	0.000.000		51.000,00		
3 1 91 13	OBRIGAÇÕES PATRONAIS	0 01 00	51.000,00			
3 3 00 00	OUTRAS DESPESAS CORRENTES	0.000.000			555.900,00	
3 3 90 00	APLICAÇÕES DIRETAS	0.000.000		555.900,00		
3 3.90 14	DIÁRIAS - PESSOAL CIVIL	0 01 00	38.050,00			
3 3 90 30	MATERIAL DE CONSUMO	0 01 00	238.050,00			
3 3 90 32	MATERIAL, BEM OU SERVIÇO PARA DISTRIBUIÇÃO GRATUITA	0 01 00	14.400,00			
3 3.90 33	PASSAGENS E DESPESAS COM LOCOMOÇÃO	0 01 00	8.300,00			
3 3 90 36	OUTROS SERVIÇOS DE TERCEIROS - PESSOA FÍSICA	0 01 00	133.500,00			
3 3 90 39	OUTROS SERVIÇOS DE TERCEIROS - PESSOA JURÍDICA	0 01 00	15.000,00			
3 3.90 39	OUTROS SERVIÇOS DE TERCEIROS - PESSOA JURÍDICA	0 01 00	74.300,00			
3 3 90 48	OUTROS AUXÍLIOS FINANCEIROS A PESSOA FÍSICA	0 01 00	31.100,00			
3 3 90 49	AUXÍLIO TRANSPORTE	0 01 00	2.200,00			
3 3 90 92	DESPESAS DE EXERCÍCIOS ANTERIORES	0 01 00	1.000,00			
4 0 00 00	DESPESAS DE CAPITAL	0.000.000				131.000,00
4 4 00 00	INVESTIMENTOS	0.000.000			131.000,00	
4 4 90 00	APLICAÇÕES DIRETAS	0.000.000		131.000,00		
4 4 90 51	OBRAS E INSTALAÇÕES	0 01 00	30.500,00			
4 4 90 52	EQUIPAMENTOS E MATERIAL PERMANENTE	0 01 00	100.500,00			
<b>TOTAL</b>						<b>1.404.300,00</b>



PREFEITURA MUNICIPAL DE SANTA FILOMENA



Orçamento Programa - Exercício de 2014

NATUREZA DA DESPESA POR ORGÃO E UNIDADE

PODER: 02 - PODER EXECUTIVO						
ORGÃO: 05 - FUNDO MUNICIPAL DA CRIANÇA E DO ADOLESCENTE						
UNIDADE: 01 - FUNDO MUNICIPAL DA CRIANÇA E DO ADOLESCENTE						
Código	Especificação	F.R.	Elemento	Modalidade	Grupo	Categoria Econômica
3 0 00 00	DESPESAS CORRENTES	0.000.000				79.162,84
3 1 00 00	PESSOAL E ENCARGOS SOCIAIS	0.000.000			41.212,84	
3 1 90 00	APLICAÇÕES DIRETAS	0.000.000		41.212,84		
3 1 90 04	CONTRATAÇÃO POR TEMPO DETERMINADO	0 01 00	16.462,84			
3 1 90 11	VENCIMENTOS E VANTAGENS FIXAS - PESSOAL CIVIL	0 01 00	16.500,00			
3 1 90 13	OBRIGAÇÕES PATRONAIS	0 01 00	8.250,00			
3 3 00 00	OUTRAS DESPESAS CORRENTES	0.000.000			37.950,00	
3 3 90 00	APLICAÇÕES DIRETAS	0.000.000		37.950,00		
3 3 90 14	DIÁRIAS - PESSOAL CIVIL	0 01 00	4.950,00			
3 3 90 30	MATERIAL DE CONSUMO	0 01 00	13.750,00			
3 3 90 32	MATERIAL, BEM OU SERVIÇO PARA DISTRIBUIÇÃO GRATUIT	0 01 00	3.850,00			
3 3 90 36	OUTROS SERVIÇOS DE TERCEIROS - PESSOA FÍSICA	0 01 00	6.600,00			
3 3 90 39	OUTROS SERVIÇOS DE TERCEIROS - PESSOA JURÍDICA	0 01 00	8.800,00			
4 0 00 00	DESPESAS DE CAPITAL	0.000.000				32.000,00
4 4 00 00	INVESTIMENTOS	0.000.000			32.000,00	
4 4 90 00	APLICAÇÕES DIRETAS	0.000.000		32.000,00		
4 4 90 51	OBRAS E INSTALAÇÕES	0 01 00	11.000,00			
4 4 90 52	EQUIPAMENTOS E MATERIAL PERMANENTE	0 01 00	21.000,00			
<b>TOTAL</b>						111.162,84
<b>TOTAL GERAL</b>						30.784.343,84



PREFEITURA MUNICIPAL DE SANTA FILOMENA

Orçamento Programa - Exercício de 2014  
Anexo 06  
Página 12

PROGRAMA DE TRABALHO

(Inc. II, § 2º, Art. 2º)

Código	Especificação	Operação Especial	Projetos	Atividades	Total
02	PODER EXECUTIVO				
05	FUNDO MUNICIPAL DA CRIANÇA E DO ADOLESCENTE				
08	Assistência Social		32.000,00	79.162,84	111.162,84
08	243 Assistência à Criança e ao Adolescente		32.000,00	79.162,84	111.162,84
08	243 0008 SANTA FILOMENA CIDADÃ: AÇÕES SOCIAIS		32.000,00	79.162,84	111.162,84
08	243 0008 1091.0000 COSTRUÇÃO E AQUISIÇÃO DE EQUIPAMENTOS CENTRO DE APOIO DA CRIANÇA E AO ADOLESCENTE		22.000,00		22.000,00
08	243 0008.1092.0000 AQUISIÇÃO DE MÓVEIS, MÁQUINAS E EQUIPAMENTOS P/O CONSELHO TUTELAR		10.000,00		10.000,00
08	243.0008.2089.0000 PROGRAMA DE RECUPERAÇÃO DE CRIANÇAS E ADOLESCENTES DAS DROGAS			28.600,00	28.600,00
08	243.0008.2090.0000 MANUTENÇÃO DAS ATIVIDADES DO FUNDO MUNICIPAL DA CRIANÇA E DO ADOLESCENTE			50.562,84	50.562,84
	TOTAL	0,00	32.000,00	79.162,84	111.162,84
	TOTAL GERAL	0,00	4.092.250,00	26.692.093,84	30.784.343,84





**PROGRAMA DE TRABALHO DO GOVERNO  
DEMONSTRATIVO DE FUNÇÕES, SUBFUNÇÕES E PROGRAMAS  
POR PROJETOS, ATIVIDADES E OPERAÇÕES ESPECIAIS**  
(Inc. II, § 2º, Art. 2º)

Código	Especificação	Operação Especial	Projetos	Atividades	Total
<b>01</b>	<b>Legislativa</b>	<b>0,00</b>	<b>20.000,00</b>	<b>1.008.906,00</b>	<b>1.028.906,00</b>
01	031 Ação Legislativa	0,00	20.000,00	1.008.906,00	1.028.906,00
01	031 0001 CÂMARA MUNICIPAL	0,00	20.000,00	1.008.906,00	1.028.906,00
01.031	0001.1001 0000 CONSTRUÇÃO DO PRÉDIO SEDE DA CÂMARA MUNICIPAL	0,00	10.000,00	0,00	10.000,00
01.031	0001.1002 0000 AQUISIÇÃO DE VEÍCULOS E EQUIPAMENTOS PARA O PODER LEGISLATIVO	0,00	10.000,00	0,00	10.000,00
01.031.0001.2001	0000 MANUTENÇÃO DAS ATIVIDADES DO PODER LEGISLATIVO	0,00	0,00	1.008.906,00	1.008.906,00
<b>04</b>	<b>Administração</b>	<b>0,00</b>	<b>102.000,00</b>	<b>4.661.800,00</b>	<b>4.763.800,00</b>
04	122 Administração Geral	0,00	102.000,00	4.661.800,00	4.763.800,00
04	122 0002 GESTÃO PÚBLICA	0,00	102.000,00	3.071.000,00	3.173.000,00
04.122.0002.1003	0000 CONSTRUÇÃO, AMPLIAÇÃO E MODERNIZAÇÃO DO PRÉDIO DA PREFEITURA MUNICIPAL	0,00	72.000,00	0,00	72.000,00
04.122.0002.1006	0000 AQUISIÇÃO VEÍCULOS, MÁQUINAS, MÓVEIS E EQUIPAMENTOS P/ SEC. ADMINISTRAÇÃO E FINANÇAS	0,00	30.000,00	0,00	30.000,00
04.122.0002.2002	0000 MANUTENÇÃO DAS ATIVIDADES DO GABINETE DO PREFEITO	0,00	0,00	923.000,00	923.000,00
04.122.0002.2006	0000 MANUTENÇÃO DAS ATIVIDADES DE COMUNICAÇÃO DO PODER EXECUTIVO	0,00	0,00	7.000,00	7.000,00
04.122.0002.2008	0000 TRANSFERÊNCIA A ENTIDADE SEM FINS LUCRATIVOS	0,00	0,00	22.000,00	22.000,00
04.122.0002.2010	0000 OBRIGAÇÕES COM PAGAMENTO DE PASEP	0,00	0,00	154.000,00	154.000,00
04.122.0002.2011	0000 RESGATE DE DÍVIDA CONTRATADA	0,00	0,00	390.000,00	390.000,00
04.122.0002.2013	0000 PAGAMENTO DE SETENÇAS JUDICIAIS	0,00	0,00	11.000,00	11.000,00
04.122.0002.2014	0000 MANUTENÇÃO DAS ATIVIDADES DA SECRETARIA DE ADMINISTRAÇÃO E FINANÇAS	0,00	0,00	1.421.000,00	1.421.000,00
04.122.0002.2046	0000 MANUTENÇÃO DA SECRETARIA MUNICIPAL DE GOVERNO	0,00	0,00	143.000,00	143.000,00
04	122 0004 DESENVOLVER COM INOVAÇÃO	0,00	0,00	1.590.800,00	1.590.800,00
04.122.0004.2040	0000 MANUTENÇÃO DAS ATIVIDADES DA SECRETARIA DE DESENVOLVIMENTO E INFRA ESTRUTURA	0,00	0,00	1.590.800,00	1.590.800,00
<b>08</b>	<b>Assistência Social</b>	<b>0,00</b>	<b>163.000,00</b>	<b>1.352.462,84</b>	<b>1.515.462,84</b>
08	122 Administração Geral	0,00	35.000,00	100.000,00	135.000,00
08	122 0008 SANTA FILOMENA CIDADÃ: AÇÕES SOCIAIS	0,00	35.000,00	100.000,00	135.000,00
08.122.0008.1096	0000 AQUIS. DE MOVEIS, VEIC. E EQUIP. DIV. P/SECRET DE ASSIST. SOCIAL	0,00	35.000,00	0,00	35.000,00
08.122.0008.2096	0000 MANUTENCAO E FUNC. DAS ATIVIDADES DA SECRETARIA DE ASSISTENCIA SOCIAL	0,00	0,00	100.000,00	100.000,00
08	241 Assistência ao Idoso	0,00	20.000,00	15.000,00	35.000,00
08	241 0008 SANTA FILOMENA CIDADÃ: AÇÕES SOCIAIS	0,00	20.000,00	15.000,00	35.000,00
08.241.0008.1081	0000 CONSTRUÇÃO E/OU AMPLIAÇÃO DO CENTRO DE CONVIVÊNCIA DO IDOSO	0,00	20.000,00	0,00	20.000,00
08.241.0008.2094	0000 PROGRAMA DE APOIO AO IDOSO	0,00	0,00	15.000,00	15.000,00
08	243 Assistência à Criança e ao Adolescente	0,00	37.500,00	396.162,84	433.662,84

*[Handwritten signatures and marks in blue ink, including the name 'Melo' and various scribbles, are present over the bottom portion of the table.]*



**PROGRAMA DE TRABALHO DO GOVERNO  
DEMONSTRATIVO DE FUNÇÕES, SUBFUNÇÕES E PROGRAMAS  
POR PROJETOS, ATIVIDADES E OPERAÇÕES ESPECIAIS**

(Inc. II, § 2º, Art. 2º)

Código	Especificação	Operação Especial	Projetos	Atividades	Total
<b>08</b>	<b>Assistência Social</b>	<b>0,00</b>	<b>163.000,00</b>	<b>1.352.462,84</b>	<b>1.515.462,84</b>
08 243	Assistência à Criança e ao Adolescente	0,00	37.500,00	396.162,84	433.662,84
08 243 0008	SANTA FILOMENA CIDADÃ: AÇÕES SOCIAIS	0,00	37.500,00	396.162,84	433.662,84
08 243.0008.1082.0000	CONSTRUÇÃO DO CENTRO DE ATIVIDADES MULTIPLAS	0,00	5.500,00	0,00	5.500,00
08 243.0008.1091.0000	CONSTRUÇÃO E AQUISIÇÃO DE EQUIPAMENTOS CENTRO DE APOIO DA CRIANÇA E AO ADOLESCENTE	0,00	22.000,00	0,00	22.000,00
08 243.0008.1092.0000	AQUISIÇÃO DE MÓVEIS, MÁQUINAS E EQUIPAMENTOS P/O CONSELHO TUTELAR	0,00	10.000,00	0,00	10.000,00
08 243.0008.2078.0000	MANUTENÇÃO DO PROGRAMA SERVIÇO DE CONVIVÊNCIA E FORTALECIMENTO DE VÍNCULOS (SCFV)	0,00	0,00	295.000,00	295.000,00
08 243.0008.2089.0000	PROGRAMA DE RECUPERAÇÃO DE CRIANÇAS E ADOLESCENTES DAS DROGAS	0,00	0,00	28.600,00	28.600,00
08 243.0008.2090.0000	MANUTENÇÃO DAS ATIVIDADES DO FUNDO MUNICIPAL DA CRIANÇA E DO ADOLESCENTE	0,00	0,00	50.562,84	50.562,84
08 243.0008.2091.0000	MANUTENÇÃO DAS ATIVIDADES DO CONSELHO TUTELAR	0,00	0,00	22.000,00	22.000,00
08 244	Assistência Comunitária	0,00	70.500,00	841.300,00	911.800,00
08 244 0008	SANTA FILOMENA CIDADÃ: AÇÕES SOCIAIS	0,00	70.500,00	841.300,00	911.800,00
08 244.0008.1083.0000	CONSTRUÇÃO E AQUISIÇÃO DE EQUIP PARA COZINHA COMUNITÁRIA	0,00	10.000,00	0,00	10.000,00
08 244.0008.1084.0000	AQUISIÇÃO DE MÓVEIS, MÁQUINAS E EQUIPAMENTOS PARA FMAS	0,00	30.000,00	0,00	30.000,00
08 244.0008.1085.0000	AQUISIÇÃO DE MÓVEIS, MÁQUINAS E EQUIPAMENTOS PARA BOLSA FAMÍLIA - IGD.M	0,00	5.000,00	0,00	5.000,00
08 244.0008.1086.0000	AQUISIÇÃO DE MÓVEIS, MÁQUINAS E EQUIPAMENTOS PARA CRAS	0,00	5.500,00	0,00	5.500,00
08 244.0008.1095.0000	AQUISIÇÃO DE MOVEIS E EQUIP. DIVERSOS P/PROG. PERNAMBUCO NO BATENTE	0,00	20.000,00	0,00	20.000,00
08 244.0008.2079.0000	PROGRAMA DE APOIO AO PORTADOR DE DEFICIÊNCIA	0,00	0,00	3.300,00	3.300,00
08 244.0008.2080.0000	MANUTENÇÃO DAS ATIVIDADES DO CONSELHO MUNICIPAL DE ASSIST SOCIAL	0,00	0,00	4.400,00	4.400,00
08 244.0008.2081.0000	MANUTENÇÃO DAS ATIVIDADES DO FUNDO M. DE ASSISTENCIA SOCIAL - FMAS	0,00	0,00	569.700,00	569.700,00
08 244.0008.2082.0000	MANUTENÇÃO DO CENTRO DE REFERENCIA A SOCIAL - CRAS	0,00	0,00	100.800,00	100.800,00
08 244.0008.2083.0000	MANUTENÇÃO DO PROGRAMA BOLSA FAMÍLIA - IGD.M	0,00	0,00	65.500,00	65.500,00
08 244.0008.2084.0000	PROGRAMA DE APOIO A GESTANTE	0,00	0,00	15.400,00	15.400,00
08 244.0008.2085.0000	CONCESSÃO DE AUXÍLIOS A PESSOAS CARENTES	0,00	0,00	32.200,00	32.200,00
08 244.0008.2095.0000	APOIO AO PROGRAMA SOCIOPRODUTIVA - PE NO BATENTE	0,00	0,00	50.000,00	50.000,00
<b>09</b>	<b>Previdência Social</b>	<b>0,00</b>	<b>11.250,00</b>	<b>1.031.625,00</b>	<b>1.042.875,00</b>
09 272	Previdência do Regime Estatutário	0,00	11.250,00	1.031.625,00	1.042.875,00
09 272 0006	PREVIDÊNCIA	0,00	11.250,00	1.031.625,00	1.042.875,00
09 272.0006.1061.0000	AQUISIÇÃO DE MÓVEIS, MÁQUINAS E EQUIPAMENTOS P/FUNDO DE PREVIDÊNCIA	0,00	11.250,00	0,00	11.250,00
09 272.0006.2050.0000	MANUTENÇÃO DAS ATIVIDADES DO FUNDO DE PREVIDENCIA	0,00	0,00	161.625,00	161.625,00
09 272.0006.2051.0000	MANUTENÇÃO DOS BENEFÍCIOS PREVIDENCIÁRIOS DO RPPS	0,00	0,00	870.000,00	870.000,00
<b>10</b>	<b>Saúde</b>	<b>0,00</b>	<b>1.135.000,00</b>	<b>4.497.200,00</b>	<b>5.632.200,00</b>
10 122	Administração Geral	0,00	50.000,00	150.000,00	200.000,00
10 122 0007	SANTA FILOMENA MAIS SAUDÁVEL	0,00	50.000,00	150.000,00	200.000,00
10 122.0007.1094.0000	AQUIS. VEIC. MOVEIS E EQUIP. DIV. P/SECRETARIA DE SAUDE	0,00	50.000,00	0,00	50.000,00
10 122.0007.2093.0000	MANUTENCAO DAS ATIVIDADES DA SECRETARIA DE SAUDE	0,00	0,00	150.000,00	150.000,00



PREFEITURA MUNICIPAL DE SANTA FILOMENA

Orçamento Programa - Exercício de 2014  
Anexo 07  
Página 3



PROGRAMA DE TRABALHO DO GOVERNO  
DEMONSTRATIVO DE FUNÇÕES, SUBFUNÇÕES E PROGRAMAS  
POR PROJETOS, ATIVIDADES E OPERAÇÕES ESPECIAIS  
(Inc. II, § 2º, Art. 2º)

Código	Especificação	Operação Especial	Projetos	Atividades	Total	
10	Saúde	0,00	1.135.000,00	4.497.200,00	5.632.200,00	
10	301	Atenção Básica	0,00	720.000,00	3.976.700,00	4.696.700,00
10	301	0007 SANTA FILOMENA MAIS SAUDÁVEL	0,00	720.000,00	3.976.700,00	4.696.700,00
10.301.0007.1063.0000	AQUISIÇÃO DE MÓVEIS, MÁQUINAS E EQUIPAMENTOS PARA O FUNDO DE SAÚDE	0,00	20.000,00	0,00	20.000,00	
10.301.0007.1064.0000	AQUISIÇÃO DE MÓVEIS, MÁQUINAS E EQUIPAMENTOS PARA PSF	0,00	30.000,00	0,00	30.000,00	
10.301.0007.1065.0000	CONSTRUÇÃO E/OU AMPLIAÇÃO DO CENTRO FISIOTERÁPICO NA SEDE DO MUNICÍPIO	0,00	20.000,00	0,00	20.000,00	
10.301.0007.1066.0000	CONSTRUÇÃO, REFORMA E AMPLIAÇÃO DE UNIDADES E ACADEMIAS DA SAÚDE NO MUNICÍPIO	0,00	650.000,00	0,00	650.000,00	
10.301.0007.2057.0000	MANUTENÇÃO DAS ATIVIDADES DO CONSELHO DE SAÚDE	0,00	0,00	12.100,00	12.100,00	
10.301.0007.2058.0000	MANUTENÇÃO DAS ATIVIDADES DO FUNDO MUNICIPAL DE SAÚDE	0,00	0,00	2.307.600,00	2.307.600,00	
10.301.0007.2059.0000	MANUTENÇÃO DOS PROGRAMAS SAÚDE DA FAMÍLIA E BUCAL	0,00	0,00	781.500,00	781.500,00	
10.301.0007.2060.0000	MANUTENÇÃO DO PROGRAMA AGENTES COMUNITÁRIO DE SAÚDE - PACS	0,00	0,00	551.500,00	551.500,00	
10.301.0007.2062.0000	MANUTENÇÃO DAS UNIDADES DE SAÚDE	0,00	0,00	324.000,00	324.000,00	
10	302	Assistência Hospitalar e Ambulatorial	0,00	365.000,00	224.900,00	589.900,00
10	302	0007 SANTA FILOMENA MAIS SAUDÁVEL	0,00	365.000,00	224.900,00	589.900,00
10.302.0007.1066.0000	CONSTRUÇÃO, REFORMA E AMPLIAÇÃO DE UNIDADES E ACADEMIAS DA SAÚDE NO MUNICÍPIO	0,00	150.000,00	0,00	150.000,00	
10.302.0007.1067.0000	CONSTRUÇÃO DE HOSPITAL PÚBLICO MUNICIPAL	0,00	50.000,00	0,00	50.000,00	
10.302.0007.1068.0000	AQUISIÇÃO DE EQUIP. E MAT. PERMANENTE, DESTINADOS AO HOSPITAL PÚBLICO MUNICIPAL	0,00	55.000,00	0,00	55.000,00	
10.302.0007.1069.0000	AQUISIÇÃO DE VEÍCULOS E EQUIPAMENTOS DESTINADOS AS UNIDADES DE SAÚDE	0,00	110.000,00	0,00	110.000,00	
10.302.0007.2061.0000	MANUTENÇÃO DE ASSISTÊNCIA FARMACÊUTICA BÁSICA - FARMÁCIA BÁSICA	0,00	0,00	100.000,00	100.000,00	
10.302.0007.2063.0000	MANUTENÇÃO DO PROGRAMA MAE CORUJA	0,00	0,00	5.500,00	5.500,00	
10.302.0007.2064.0000	ATENÇÃO À SAÚDE DA MULHER	0,00	0,00	43.200,00	43.200,00	
10.302.0007.2065.0000	PROG DE AÇÕES PREVENTIVAS ORIENTAÇÃO ALIMENTAÇÃO NUTRICIONAL	0,00	0,00	17.600,00	17.600,00	
10.302.0007.2066.0000	PROG DE REDUÇÃO DA MORTALIDADE INFANTIL	0,00	0,00	3.300,00	3.300,00	
10.302.0007.2067.0000	MANUTENÇÃO DE CENTRO DE ESPECIALIDADES	0,00	0,00	5.500,00	5.500,00	
10.302.0007.2068.0000	APOIO AO TFD - TRATAMENTO FORA DE DOMICÍLIO	0,00	0,00	49.800,00	49.800,00	
10	304	Vigilância Sanitária	0,00	0,00	94.300,00	94.300,00
10	304	0007 SANTA FILOMENA MAIS SAUDÁVEL	0,00	0,00	94.300,00	94.300,00
10.304.0007.2069.0000	MANUTENÇÃO DO PROGRAMA DE VIG SANITÁRIA	0,00	0,00	94.300,00	94.300,00	
10	305	Vigilância Epidemiológica	0,00	0,00	51.300,00	51.300,00
10	305	0007 SANTA FILOMENA MAIS SAUDÁVEL	0,00	0,00	51.300,00	51.300,00
10.305.0007.2070.0000	MANUTENÇÃO DAS ATIVIDADES DO PROGRAMA DE VIG EPIDEMIOLÓGICA NO MUNICÍPIO	0,00	0,00	51.300,00	51.300,00	
12	Educação	0,00	394.000,00	12.502.000,00	12.896.000,00	
12	306	Alimentação e Nutrição	0,00	0,00	270.000,00	270.000,00
12	306	0003 ACESSO À EDUCAÇÃO E QUALIDADE DO ENSINO	0,00	0,00	270.000,00	270.000,00
12.306.0003.2017.0000	MANUTENÇÃO DO PROGRAMA MUNICIPAL DE MERENDA ESCOLAR	0,00	0,00	270.000,00	270.000,00	
12	361	Ensino Fundamental	0,00	344.000,00	11.856.500,00	12.200.500,00

*Handwritten signatures in blue ink.*



**PROGRAMA DE TRABALHO DO GOVERNO  
DEMONSTRATIVO DE FUNÇÕES, SUBFUNÇÕES E PROGRAMAS  
POR PROJETOS, ATIVIDADES E OPERAÇÕES ESPECIAIS**

(Inc. II, § 2º, Art. 2º)

Código	Especificação	Operação Especial	Projetos	Atividades	Total
12	Educação	0,00	394.000,00	12.502.000,00	12.896.000,00
12	361 Ensino Fundamental	0,00	344.000,00	11.856.500,00	12.200.500,00
12	361 0003 ACESSO À EDUCAÇÃO E QUALIDADE DO ENSINO	0,00	344.000,00	11.856.500,00	12.200.500,00
12.361.0003.1007.0000	AQUISIÇÃO DE MÓVEIS, VEÍCULOS E EQUIP. / SEC. DE EDUCAÇÃO E UNIDADES ESCOLARES	0,00	50.000,00	0,00	50.000,00
12.361.0003.1009.0000	AQUIS. DE MOV. MÁQ., VEÍCULOS E EQUIP P/ SEC. DE EDUCAÇÃO PROG. DO FNDE	0,00	50.000,00	0,00	50.000,00
12.361.0003.1010.0000	AQUISIÇÃO DE VEÍCULOS, MÓVEIS, MÁQ. E EQUIPAMENTOS P/ ESCOLAS DA REDE DE ENSINO	0,00	50.000,00	0,00	50.000,00
12.361.0003.1011.0000	CONSTRUÇÃO, AMPLIAÇÃO, MODERNIZAÇÃO E RECUPERAÇÃO DE ESCOLAS DA REDE MUNICIPAL DE ENSINO	0,00	122.000,00	0,00	122.000,00
12.361.0003.1012.0000	AQUISIÇÃO DE MÓVEIS, MÁQUINAS E EQUIPAMENTOS PARA FUNDEB 40%	0,00	50.000,00	0,00	50.000,00
12.361.0003.1013.0000	CONSTRUÇÃO DE CENTRO DE PESQUISA PARA O SISTEMA DE ENSINO NO MUNICÍPIO	0,00	22.000,00	0,00	22.000,00
12.361.0003.2018.0000	MANUTENÇÃO DAS ATIVIDADES DA SECRETARIA DE EDUCAÇÃO	0,00	0,00	487.500,00	487.500,00
12.361.0003.2019.0000	MANUTENÇÃO DO PROGRAMA SALÁRIO EDUCAÇÃO - QSE	0,00	0,00	470.000,00	470.000,00
12.361.0003.2020.0000	MANUTENÇÃO DO PROGRAMA DINHEIRO DIRETO NA ESCOLA - PDDE	0,00	0,00	36.000,00	36.000,00
12.361.0003.2021.0000	MANUTENÇÃO DO TRANSPORTE ESCOLAR - RECURSOS PRÓPRIOS	0,00	0,00	500.000,00	500.000,00
12.361.0003.2022.0000	MANUTENÇÃO DO ENSINO FUNDAMENTAL	0,00	0,00	1.065.500,00	1.065.500,00
12.361.0003.2023.0000	MANUTENÇÃO DO TRANSPORTE ESCOLAR - PNAT	0,00	0,00	450.000,00	450.000,00
12.361.0003.2024.0000	MANUTENÇÃO DAS ATIVIDADES MAGISTERIO - FUNDEB 60%	0,00	0,00	7.007.500,00	7.007.500,00
12.361.0003.2025.0000	MANUTENÇÃO DAS ATIVIDADES - FUNDEB 40%	0,00	0,00	1.634.000,00	1.634.000,00
12.361.0003.2027.0000	MANUTENÇÃO DO PROGRAMA SEGUNDO TEMPO	0,00	0,00	66.000,00	66.000,00
12.361.0003.2028.0000	MANUTENÇÃO DO PROG DE TRANSPORTE ESCOLAR ESTADO - PETE	0,00	0,00	140.000,00	140.000,00
12	363 Ensino Profissional	0,00	0,00	24.300,00	24.300,00
12	363 0003 ACESSO À EDUCAÇÃO E QUALIDADE DO ENSINO	0,00	0,00	24.300,00	24.300,00
12.363.0003.2029.0000	MANUTENÇÃO DAS ATIVIDADES DO CURSO PROFISSIONALIZANTE	0,00	0,00	24.300,00	24.300,00
12	364 Ensino Superior	0,00	0,00	10.000,00	10.000,00
12	364 0003 ACESSO À EDUCAÇÃO E QUALIDADE DO ENSINO	0,00	0,00	10.000,00	10.000,00
12.364.0003.2092.0000	MANUTENÇÃO A EDUCAÇÃO SUPERIOR	0,00	0,00	10.000,00	10.000,00
12	365 Educação Infantil	0,00	50.000,00	225.900,00	275.900,00
12	365 0003 ACESSO À EDUCAÇÃO E QUALIDADE DO ENSINO	0,00	50.000,00	225.900,00	275.900,00
12.365.0003.1014.0000	CONSTRUÇÃO, AMPLIAÇÃO, REFORMA E MODERNIZAÇÃO DE ESCOLAS DO ENSINO INFANTIL	0,00	50.000,00	0,00	50.000,00
12.365.0003.2030.0000	MANUTENÇÃO DAS ATIVIDADES DO ENSINO INFANTIL	0,00	0,00	225.900,00	225.900,00
12	366 Educação de Jovens e Adultos	0,00	0,00	95.500,00	95.500,00
12	366 0003 ACESSO À EDUCAÇÃO E QUALIDADE DO ENSINO	0,00	0,00	95.500,00	95.500,00
12.366.0003.2031.0000	MANUTENÇÃO DO PROGRAMA DE ENSINO DE JOVENS E ADULTOS	0,00	0,00	95.500,00	95.500,00
12	367 Educação Especial	0,00	0,00	19.800,00	19.800,00
12	367 0003 ACESSO A EDUCAÇÃO E QUALIDADE DO ENSINO	0,00	0,00	19.800,00	19.800,00
12.367.0003.2032.0000	MANUTENÇÃO DAS ATIVIDADES DO ENSINO ESPECIAL	0,00	0,00	19.800,00	19.800,00



PREFEITURA MUNICIPAL DE SANTA FILOMENA

Orçamento Programa - Exercício de 2014

Anexo 07

Página 5



**PROGRAMA DE TRABALHO DO GOVERNO  
DEMONSTRATIVO DE FUNÇÕES, SUBFUNÇÕES E PROGRAMAS  
POR PROJETOS, ATIVIDADES E OPERAÇÕES ESPECIAIS**  
(Inc II, § 2º, Art. 2º)

Código	Especificação	Operação Especial	Projetos	Atividades	Total
13	Cultura	0,00	11.000,00	441.500,00	452.500,00
13 392	Difusão Cultural	0,00	11.000,00	441.500,00	452.500,00
13 392 0005	SANTA FILOMENA VIVER	0,00	11.000,00	441.500,00	452.500,00
13.392.0005.1015.0000	AQUISIÇÃO DE VEÍC.MOVEIS E EQUIP. / O SETOR DE CULTURA	0,00	11.000,00	0,00	11.000,00
13.392.0005.2034.0000	APOIO AO PROGRAMA MAIS CULTURA	0,00	0,00	30.000,00	30.000,00
13.392.0005.2035.0000	REALIZAÇÃO DE EVENTOS CULTURAIS NO MUNICIPIO	0,00	0,00	411.500,00	411.500,00
15	Urbanismo	0,00	293.000,00	20.500,00	313.500,00
15 451	Infra-Estrutura Urbana	0,00	238.000,00	0,00	238.000,00
15 451 0004	DESENVOLVER COM INOVAÇÃO	0,00	238.000,00	0,00	238.000,00
15.451.0004.1019.0000	CONSTRUÇÃO DO PORTAL DA CIDADE	0,00	50.000,00	0,00	50.000,00
15.451.0004.1020.0000	AQUISIÇÃO DE VEÍCULOS E EQUIPAMENTOS PARA SEC DE DESENVOLVIMENTO E INFRA ESTRUTURA	0,00	11.000,00	0,00	11.000,00
15.451.0004.1021.0000	AQUISIÇÃO DE IMOVEIS	0,00	50.000,00	0,00	50.000,00
15.451.0004.1022.0000	CONST. E/OU RECUP. DE CALÇAMENTO, MEIO-FIO, QUEBRA-MOLAS, NA SEDE, VILAS E POV., INCLUSIVE RECAPIAMENTO ASFÁLTICO NA SEDE	0,00	55.000,00	0,00	55.000,00
15.451.0004.1023.0000	CONSTRUÇÃO E AMPLIAÇÃO DE CEMITERIO NO MUNICIPIO	0,00	22.000,00	0,00	22.000,00
15.451.0004.1024.0000	CONSTRUÇÃO E APLIAÇÃO DE PRAÇAS E JARDINS NO MUNICIPIO	0,00	50.000,00	0,00	50.000,00
15 452	Serviços Urbanos	0,00	55.000,00	0,00	55.000,00
15 452 0004	DESENVOLVER COM INOVAÇÃO	0,00	55.000,00	0,00	55.000,00
15.452.0004.1025.0000	AQUISIÇÃO DE VEICULOS,EQUIP E UTENSILIOS DIV. / COLETA DE LIXO	0,00	22.000,00	0,00	22.000,00
15.452.0004.1026.0000	MELHORIA HABITACIONAL E CONTROLE DE DOENÇAS DE CHAGAS	0,00	22.000,00	0,00	22.000,00
15.452.0004.1027.0000	CONSTRUÇÃO DE PONTO APOIO PARA VEICULOS	0,00	11.000,00	0,00	11.000,00
15 512	Saneamento Básico Urbano	0,00	0,00	20.500,00	20.500,00
15 512 0004	DESENVOLVER COM INOVAÇÃO	0,00	0,00	20.500,00	20.500,00
15.512.0004.2041.0000	APOIO AO PROGRAMA MUNICIPAL DE SANEAMENTO BÁSICO	0,00	0,00	20.500,00	20.500,00
16	Habitação	0,00	61.000,00	0,00	61.000,00
16 481	Habitação Rural	0,00	50.000,00	0,00	50.000,00
16 481 0004	DESENVOLVER COM INOVAÇÃO	0,00	50.000,00	0,00	50.000,00
16.481.0004.1028.0000	CONSTRUÇÃO DE CASA POPULAR NA ZONA RURAL	0,00	50.000,00	0,00	50.000,00
16 482	Habitação Urbana	0,00	11.000,00	0,00	11.000,00
16 482 0004	DESENVOLVER COM INOVAÇÃO	0,00	11.000,00	0,00	11.000,00
16.482.0004.1029.0000	CONSTRUÇÃO DE CASA POPULAR NA ZONA URBANA	0,00	11.000,00	0,00	11.000,00
17	Saneamento	0,00	22.000,00	25.000,00	47.000,00
17 511	Saneamento Básico Rural	0,00	11.000,00	0,00	11.000,00

*Handwritten signatures in blue ink.*





**PROGRAMA DE TRABALHO DO GOVERNO  
DEMONSTRATIVO DE FUNÇÕES, SUBFUNÇÕES E PROGRAMAS  
POR PROJETOS, ATIVIDADES E OPERAÇÕES ESPECIAIS**  
(Inc. II, § 2º, Art. 2º)

Código	Especificação	Operação Especial	Projetos	Atividades	Total
17	Saneamento	0,00	22.000,00	25.000,00	47.000,00
17 511	Saneamento Básico Rural	0,00	11.000,00	0,00	11.000,00
17 511 0004	DESENVOLVER COM INOVAÇÃO	0,00	11.000,00	0,00	11.000,00
17.511.0004.1030.0000	CONSTRUÇÃO DE REDE DE SANEAMENTO BASICO NA ZONA RURAL	0,00	11.000,00	0,00	11.000,00
17 512	Saneamento Básico Urbano	0,00	11.000,00	25.000,00	36.000,00
17 512 0004	DESENVOLVER COM INOVAÇÃO	0,00	11.000,00	25.000,00	36.000,00
17.512.0004.1031.0000	CONSTRUÇÃO DE REDE DE SANEAMENTO NA ZONA URBANA	0,00	11.000,00	0,00	11.000,00
17.512.0004.2041.0000	APOIO AO PROGRAMA MUNICIPAL DE SANEAMENTO BÁSICO	0,00	0,00	25.000,00	25.000,00
18	Gestão Ambiental	0,00	100.000,00	0,00	100.000,00
18 541	Preservação e Conservação Ambiental	0,00	100.000,00	0,00	100.000,00
18 541 0004	DESENVOLVER COM INOVAÇÃO	0,00	100.000,00	0,00	100.000,00
18.541.0004.1033.0000	CONSTRUÇÃO DE ATERROS SANITÁRIOS NA SEDE, VILAS E POVOADOS DO MUNICÍPIO	0,00	100.000,00	0,00	100.000,00
20	Agricultura	0,00	846.500,00	763.200,00	1.609.700,00
20 601	Promoção da Produção Vegetal	0,00	170.500,00	707.700,00	878.200,00
20 601 0004	DESENVOLVER COM INOVAÇÃO	0,00	170.500,00	707.700,00	878.200,00
20.601.0004.1050.0000	CONSTRUÇÃO DE CRIADOUROS P/ PSICULTURA, AVICULTURA E APICULTURA	0,00	5.500,00	0,00	5.500,00
20.601.0004.1051.0000	AQUISIÇÃO DE MÓVEIS, MÁQUINAS E EQUIPAMENTOS PARA SEC. AGRICULTURA E MEIO AMBIENTE	0,00	27.500,00	0,00	27.500,00
20.601.0004.1052.0000	CONSTRUÇÃO DE HORTA COMUNITARIAS	0,00	5.500,00	0,00	5.500,00
20.601.0004.1053.0000	AQUISIÇÃO DE RETROESCAVADEIRA, E OUTROS EQUIP AGRÍCOLAS	0,00	44.000,00	0,00	44.000,00
20.601.0004.1054.0000	AQUISIÇÃO DE TRATOR PNEU COM EQUIPAMENTOS	0,00	44.000,00	0,00	44.000,00
20.601.0004.1055.0000	AQUISIÇÃO DE TRATOR DE ESTEIRA	0,00	44.000,00	0,00	44.000,00
20.601.0004.2043.0000	MANUTENÇÃO DAS ATIVIDADES DA SECRETARIA DE AGRICULTURA E MEIO AMBIENTE	0,00	0,00	685.700,00	685.700,00
20.601.0004.2044.0000	PROGRAMA DE APOIO AO PEQUENO AGRICULTOR, PECUARISTA, EMPREENDEDOR INDIV E PEQ EMPRESAS	0,00	0,00	22.000,00	22.000,00
20 602	Promoção da Produção Animal	0,00	15.000,00	0,00	15.000,00
20 602 0004	DESENVOLVER COM INOVAÇÃO	0,00	15.000,00	0,00	15.000,00
20.602.0004.1056.0000	CONSTRUÇÃO E/OU AMPLIAÇÃO DE GALPÕES DE SILAGEM NO MUNICÍPIO	0,00	15.000,00	0,00	15.000,00
20 605	Abastecimento	0,00	661.000,00	55.500,00	716.500,00
20 605 0004	DESENVOLVER COM INOVAÇÃO	0,00	661.000,00	55.500,00	716.500,00
20.605.0004.1057.0000	IMPLANTAÇÃO DE SIST. ADUTOR NO MUNICÍPIO	0,00	150.000,00	0,00	150.000,00
20.605.0004.1058.0000	CONSTRUÇÃO, REC. E AMPLIAÇÃO DE BARREIROS, BARRAGENS E POÇOS E CISTERNAS, NO MUNICÍPIO	0,00	500.000,00	0,00	500.000,00
20.605.0004.1059.0000	CONSTRUÇÃO DE SISTEMA DE PLACAS	0,00	11.000,00	0,00	11.000,00
20.605.0004.2045.0000	PROGRAMA DE ABASTECIMENTO DE AGUA	0,00	0,00	55.500,00	55.500,00
23	Comércio e Serviços	0,00	50.000,00	0,00	50.000,00

*[Handwritten signatures in blue ink]*



**PROGRAMA DE TRABALHO DO GOVERNO  
DEMONSTRATIVO DE FUNÇÕES, SUBFUNÇÕES E PROGRAMAS  
POR PROJETOS, ATIVIDADES E OPERAÇÕES ESPECIAIS**  
(Inc. II, § 2º, Art. 2º)

Código	Especificação	Operação Especial	Projetos	Atividades	Total
23	Comércio e Serviços	0,00	50.000,00	0,00	50.000,00
23	692 Comercialização	0,00	50.000,00	0,00	50.000,00
23	692 0004 DESENVOLVER COM INOVAÇÃO	0,00	50.000,00	0,00	50.000,00
23.692.0004.1032.0000	CONSTRUÇÃO, AMPLIAÇÃO E REC. DE CENTRO DE ATIV. ECONÔMICA E ABATEDOUROS NO MUNICÍPIO	0,00	50.000,00	0,00	50.000,00
24	Comunicações	0,00	11.000,00	0,00	11.000,00
24	722 Telecomunicações	0,00	11.000,00	0,00	11.000,00
24	722 0004 DESENVOLVER COM INOVAÇÃO	0,00	11.000,00	0,00	11.000,00
24.722.0004.1034.0000	EXPANSÃO DO SISTEMA DE TELEFONIA MOVEL E FIXA, NO MUNICÍPIO	0,00	11.000,00	0,00	11.000,00
25	Energia	0,00	122.000,00	0,00	122.000,00
25	752 Energia Elétrica	0,00	122.000,00	0,00	122.000,00
25	752 0004 DESENVOLVER COM INOVAÇÃO	0,00	122.000,00	0,00	122.000,00
25.752.0004.1036.0000	IMPLANTAÇÃO DE SISTEMA DE ELETRIFICAÇÃO RURAL E URBANA, NO MUNICÍPIO	0,00	100.000,00	0,00	100.000,00
25.752.0004.1037.0000	AQUISIÇÃO DE EQUIPAMENTOS PARA ILUMINAÇÃO PÚBLICA	0,00	22.000,00	0,00	22.000,00
26	Transporte	0,00	510.000,00	0,00	510.000,00
26	782 Transporte Rodoviário	0,00	510.000,00	0,00	510.000,00
26	782 0004 DESENVOLVER COM INOVAÇÃO	0,00	510.000,00	0,00	510.000,00
26.782.0004.1038.0000	CONSTRUÇÃO E RECUPERAÇÃO DE ESTRADAS VICINAIS NO MUNICÍPIO	0,00	400.000,00	0,00	400.000,00
26.782.0004.1039.0000	CONSTRUÇÃO DE ABRIGOS P/ PASSAGEIROS NAS MARGENS DAS PEs DO MUNICÍPIO	0,00	30.000,00	0,00	30.000,00
26.782.0004.1040.0000	CONSTRUÇÃO E/OU RECUP. DE PASSAG. MOLHADAS, SIST. DRENAGEM, BUEIROS E GAL. PLUVIAIS, NO MUNICÍPIO	0,00	80.000,00	0,00	80.000,00
27	Desporto e Lazer	0,00	240.500,00	142.000,00	382.500,00
27	812 Desporto Comunitário	0,00	80.000,00	142.000,00	222.000,00
27	812 0005 SANTA FILOMENA VIVER	0,00	80.000,00	142.000,00	222.000,00
27.812.0005.1016.0000	CONST. AMPLIAÇÃO E/OU RECUP. DE QUADRAS ESPORTIVAS E POLIESP. NO MUNICÍPIO	0,00	80.000,00	0,00	80.000,00
27.812.0005.2036.0000	MANUTENÇÃO DAS ATIVIDADES DESPORTIVAS	0,00	0,00	117.000,00	117.000,00
27.812.0005.2037.0000	APOIO AO PROGRAMA ESPORTE NA ESCOLA	0,00	0,00	25.000,00	25.000,00
27	813 Lazer	0,00	160.500,00	0,00	160.500,00
27	813 0004 DESENVOLVER COM INOVAÇÃO	0,00	160.500,00	0,00	160.500,00
27.813.0004.1042.0000	CONST. E/OU REC. DE ESTÁDIOS, QUADRAS ESP. E POLI. CAMPOS DE FUTEBOL NA SEDE, POVOADOS E SÍTIOS	0,00	100.000,00	0,00	100.000,00
27.813.0004.1043.0000	CONSTRUÇÃO AMPLIAÇÃO E REC. DE PARQUES RECREATIVO E CENTRO DE LAZER, NO MUNICÍPIO	0,00	33.000,00	0,00	33.000,00
27.813.0004.1044.0000	CONSTRUÇÃO DA ACADEMIA DA CIDADE	0,00	27.500,00	0,00	27.500,00





**PROGRAMA DE TRABALHO DO GOVERNO  
DEMONSTRATIVO DE FUNÇÕES, SUBFUNÇÕES E PROGRAMAS  
POR PROJETOS, ATIVIDADES E OPERAÇÕES ESPECIAIS**  
(Inc. II, § 2º, Art. 2º)

Código	Especificação	Operação Especial	Projetos	Atividades	Total
99	Reserva de Contingência	0,00	0,00	245.900,00	245.900,00
99	999 Reserva de Contingência	0,00	0,00	245.900,00	245.900,00
99	999 0002 GESTÃO PÚBLICA	0,00	0,00	245.900,00	245.900,00
99.999	0002.2015.0000 RESERVA DE CONTIGENCIA	0,00	0,00	245.900,00	245.900,00
<b>TOTAL</b>		0,00	4.092.250,00	26.692.093,84	30.784.343,84

*Handwritten signatures and initials in blue ink, including the word 'Meta' and various scribbles.*



**DESPESA POR FUNÇÃO, SUBFUNÇÃO E PROGRAMAS  
CONFORME O VÍNCULO COM OS RECURSOS**  
(Inc. II, § 2º, Art. 2º)

Código	Especificação	Ordinário	Vinculado	Adm. Indireta	Total
<b>01</b>	<b>Legislativa</b>	<b>1.028.906,00</b>			<b>1.028.906,00</b>
01 031	Ação Legislativa	1.028.906,00			1.028.906,00
01 031 0001	CÂMARA MUNICIPAL	1.028.906,00			1.028.906,00
<b>04</b>	<b>Administração</b>	<b>4.763.800,00</b>			<b>4.763.800,00</b>
04 122	Administração Geral	4.763.800,00			4.763.800,00
04 122 0002	GESTÃO PÚBLICA	3.173.000,00			3.173.000,00
04 122 0004	DESENVOLVER COM INOVAÇÃO	1.590.800,00			1.590.800,00
<b>08</b>	<b>Assistência Social</b>	<b>1.515.462,84</b>			<b>1.515.462,84</b>
08 122	Administração Geral	135.000,00			135.000,00
08 122 0008	SANTA FILOMENA CIDADÃ: AÇÕES SOCIAIS	135.000,00			135.000,00
08 241	Assistência ao Idoso	35.000,00			35.000,00
08 241 0008	SANTA FILOMENA CIDADÃ: AÇÕES SOCIAIS	35.000,00			35.000,00
08 243	Assistência à Criança e ao Adolescente	433.662,84			433.662,84
08 243 0008	SANTA FILOMENA CIDADÃ: AÇÕES SOCIAIS	433.662,84			433.662,84
08 244	Assistência Comunitária	911.800,00			911.800,00
08 244 0008	SANTA FILOMENA CIDADÃ: AÇÕES SOCIAIS	911.800,00			911.800,00
<b>09</b>	<b>Previdência Social</b>		<b>1.042.875,00</b>		<b>1.042.875,00</b>
09 272	Previdência do Regime Estatutário		1.042.875,00		1.042.875,00
09 272 0006	PREVIDÊNCIA		1.042.875,00		1.042.875,00
<b>10</b>	<b>Saúde</b>	<b>200.000,00</b>	<b>5.432.200,00</b>		<b>5.632.200,00</b>
10 122	Administração Geral	200.000,00			200.000,00
10 122 0007	SANTA FILOMENA MAIS SAUDÁVEL	200.000,00			200.000,00
10 301	Atenção Básica		4.696.700,00		4.696.700,00
10 301 0007	SANTA FILOMENA MAIS SAUDÁVEL		4.696.700,00		4.696.700,00
10 302	Assistência Hospitalar e Ambulatorial		589.900,00		589.900,00
10 302 0007	SANTA FILOMENA MAIS SAUDÁVEL		589.900,00		589.900,00
10 304	Vigilância Sanitária		94.300,00		94.300,00
10 304 0007	SANTA FILOMENA MAIS SAUDÁVEL		94.300,00		94.300,00
10 305	Vigilância Epidemiológica		51.300,00		51.300,00
10 305 0007	SANTA FILOMENA MAIS SAUDÁVEL		51.300,00		51.300,00
<b>12</b>	<b>Educação</b>	<b>4.204.500,00</b>	<b>8.691.500,00</b>		<b>12.896.000,00</b>
12 306	Alimentação e Nutrição	270.000,00			270.000,00
12 306 0003	ACESSO À EDUCAÇÃO E QUALIDADE DO ENSINO	270.000,00			270.000,00
12 361	Ensino Fundamental	3.509.000,00	8.691.500,00		12.200.500,00
12 361 0003	ACESSO À EDUCAÇÃO E QUALIDADE DO ENSINO	3.509.000,00	8.691.500,00		12.200.500,00
12 363	Ensino Profissional	24.300,00			24.300,00
12 363 0003	ACESSO À EDUCAÇÃO E QUALIDADE DO ENSINO	24.300,00			24.300,00
12 364	Ensino Superior	10.000,00			10.000,00
12 364 0003	ACESSO À EDUCAÇÃO E QUALIDADE DO ENSINO	10.000,00			10.000,00
12 365	Educação Infantil	275.900,00			275.900,00
12 365 0003	ACESSO À EDUCAÇÃO E QUALIDADE DO ENSINO	275.900,00			275.900,00
12 366	Educação de Jovens e Adultos	95.500,00			95.500,00



PREFEITURA MUNICIPAL DE SANTA FILOMENA



DESPESA POR FUNÇÃO, SUBFUNÇÃO E PROGRAMAS  
CONFORME O VÍNCULO COM OS RECURSOS  
(Inc. II, § 2º, Art. 2º)

Código	Especificação	Ordinário	Vinculado	Adm. Indireta	Total
12 366 0003	ACESSO À EDUCAÇÃO E QUALIDADE DO ENSINO	95.500,00			95.500,00
12 367	Educação Especial	19.800,00			19.800,00
12 367 0003	ACESSO À EDUCAÇÃO E QUALIDADE DO ENSINO	19.800,00			19.800,00
13	Cultura	452.500,00			452.500,00
13 392	Difusão Cultural	452.500,00			452.500,00
13 392 0005	SANTA FILOMENA VIVER	452.500,00			452.500,00
15	Urbanismo	313.500,00			313.500,00
15 451	Infra-Estrutura Urbana	238.000,00			238.000,00
15 451 0004	DESENVOLVER COM INOVAÇÃO	238.000,00			238.000,00
15 452	Serviços Urbanos	55.000,00			55.000,00
15 452 0004	DESENVOLVER COM INOVAÇÃO	55.000,00			55.000,00
15 512	Saneamento Básico Urbano	20.500,00			20.500,00
15 512 0004	DESENVOLVER COM INOVAÇÃO	20.500,00			20.500,00
16	Habitação	61.000,00			61.000,00
16 481	Habitação Rural	50.000,00			50.000,00
16 481 0004	DESENVOLVER COM INOVAÇÃO	50.000,00			50.000,00
16 482	Habitação Urbana	11.000,00			11.000,00
16 482 0004	DESENVOLVER COM INOVAÇÃO	11.000,00			11.000,00
17	Saneamento	47.000,00			47.000,00
17 511	Saneamento Básico Rural	11.000,00			11.000,00
17 511 0004	DESENVOLVER COM INOVAÇÃO	11.000,00			11.000,00
17 512	Saneamento Básico Urbano	36.000,00			36.000,00
17 512 0004	DESENVOLVER COM INOVAÇÃO	36.000,00			36.000,00
18	Gestão Ambiental	100.000,00			100.000,00
18 541	Preservação e Conservação Ambiental	100.000,00			100.000,00
18 541 0004	DESENVOLVER COM INOVAÇÃO	100.000,00			100.000,00
20	Agricultura	1.609.700,00			1.609.700,00
20 601	Promoção da Produção Vegetal	878.200,00			878.200,00
20 601 0004	DESENVOLVER COM INOVAÇÃO	878.200,00			878.200,00
20 602	Promoção da Produção Animal	15.000,00			15.000,00
20 602 0004	DESENVOLVER COM INOVAÇÃO	15.000,00			15.000,00
20 605	Abastecimento	716.500,00			716.500,00
20 605 0004	DESENVOLVER COM INOVAÇÃO	716.500,00			716.500,00
23	Comércio e Serviços	50.000,00			50.000,00
23 692	Comercialização	50.000,00			50.000,00
23 692 0004	DESENVOLVER COM INOVAÇÃO	50.000,00			50.000,00
24	Comunicações	11.000,00			11.000,00
24 722	Telecomunicações	11.000,00			11.000,00
24 722 0004	DESENVOLVER COM INOVAÇÃO	11.000,00			11.000,00
25	Energia	122.000,00			122.000,00

*Handwritten signatures and notes in blue ink.*



PREFEITURA MUNICIPAL DE SANTA FILOMENA

Orçamento Programa

Exercício de 2014

Anexo 08

Página 3

DESPESA POR FUNÇÃO, SUBFUNÇÃO E PROGRAMAS  
CONFORME O VÍNCULO COM OS RECURSOS  
(Inc. II, § 2º, Art. 2º)

Código	Especificação	Ordinário	Vinculado	Adm. indireta	Total
25 752	Energia Elétrica	122.000,00			122.000,00
25 752 0004	DESENVOLVER COM INOVAÇÃO	122.000,00			122.000,00
26	Transporte	510.000,00			510.000,00
26 782	Transporte Rodoviário	510.000,00			510.000,00
26 782 0004	DESENVOLVER COM INOVAÇÃO	510.000,00			510.000,00
27	Desporto e Lazer	382.500,00			382.500,00
27 812	Desporto Comunitário	222.000,00			222.000,00
27 812 0005	SANTA FILOMENA VIVER	222.000,00			222.000,00
27 813	Lazer	160.500,00			160.500,00
27 813 0004	DESENVOLVER COM INOVAÇÃO	160.500,00			160.500,00
99	Reserva de Contingência	245.900,00			245.900,00
99 999	Reserva de Contingência	245.900,00			245.900,00
99 999 0002	GESTÃO PÚBLICA	245.900,00			245.900,00
TOTAL		15.617.768,84	15.166.575,00	0,00	30.784.343,84



DEMONSTRATIVO DAS DESPESAS POR ORGÃO E FUNÇÕES DE GOVERNO

(Inc. II, § 2º, Art. 2º)

UNIDADE	Função	Descrição	Valor
01 01	01	CAMARA MUNICIPAL DE SANTA FILOMENA	
	01	Legislativa	1.028.906,00
02 01		PREFEITURA MUNICIPAL DE SANTA FILOMENA	
	04	Administração	4.763.800,00
	12	Educação	12.896.000,00
	13	Cultura	452.500,00
	15	Urbanismo	313.500,00
	16	Habitação	61.000,00
	17	Saneamento	47.000,00
	18	Gestão Ambiental	100.000,00
	20	Agricultura	1.609.700,00
	23	Comércio e Serviços	50.000,00
	24	Comunicações	11.000,00
	25	Energia	122.000,00
	26	Transporte	510.000,00
	27	Desporto e Lazer	382.500,00
	99	Reserva de Contingência	245.900,00
02 02		FUNDO PREVIDENCIÁRIO DE SANTA FILOMENA	
	09	Previdência Social	1.042.875,00
02 03		FUNDO MUNICIPAL DE SAÚDE	
	10	Saúde	5.632.200,00
02 04		FUNDO MUNICIPAL DE ASSISTÊNCIA SOCIAL	
	08	Assistência Social	1.404.300,00
02 05		FUNDO MUNICIPAL DA CRIANÇA E DO ADOLESCENTE	
	08	Assistência Social	111.162,84
TOTAL GERAL			30.784.343,84

RESUMO DO TOTAL ORÇADO POR ORGÃO

01 01	CAMARA MUNICIPAL DE SANTA FILOMENA	1.028.906,00
02 01	PREFEITURA MUNICIPAL DE SANTA FILOMENA	21.564.900,00
02 02	FUNDO PREVIDENCIÁRIO DE SANTA FILOMENA	1.042.875,00
02 03	FUNDO MUNICIPAL DE SAÚDE	5.632.200,00
02 04	FUNDO MUNICIPAL DE ASSISTÊNCIA SOCIAL	1.404.300,00
02 05	FUNDO MUNICIPAL DA CRIANÇA E DO ADOLESCENTE	111.162,84

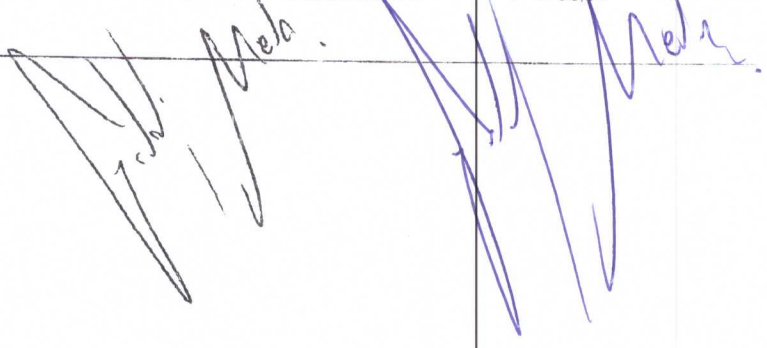

DEMONSTRATIVO DAS DESPESAS POR ORGÃO E FUNÇÕES DE GOVERNO

(Inc. II, § 2º, Art. 2º)

TOTAL	30.784.343,84
-------	---------------

RESUMO DO TOTAL ORÇADO POR FUNÇÃO

01	Legislativa	1.028.906,00
04	Administração	4.763.800,00
08	Assistência Social	1.515.462,84
09	Previdência Social	1.042.875,00
10	Saúde	5.632.200,00
12	Educação	12.896.000,00
13	Cultura	452.500,00
15	Urbanismo	313.500,00
16	Habitação	61.000,00
17	Saneamento	47.000,00
18	Gestão Ambiental	100.000,00
20	Agricultura	1.609.700,00
23	Comércio e Serviços	50.000,00
24	Comunicações	11.000,00
25	Energia	122.000,00
26	Transporte	510.000,00
27	Desporto e Lazer	382.500,00
99	Reserva de Contingência	245.900,00
TOTAL		30.784.343,84

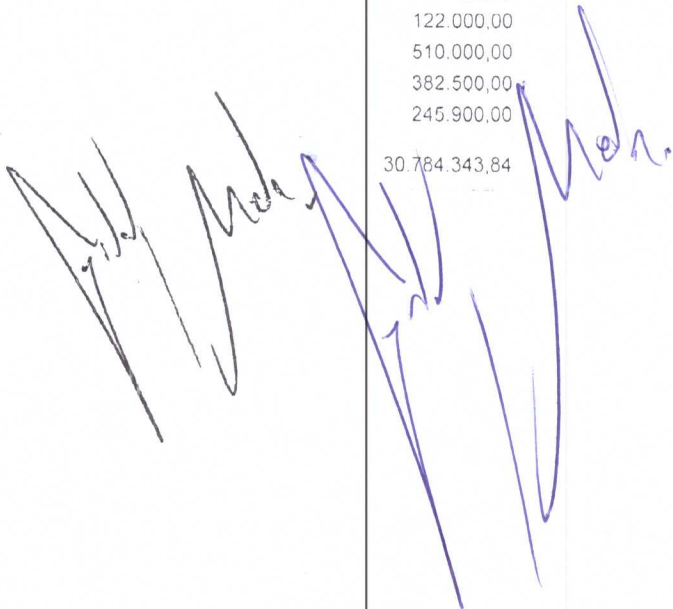





# PREFEITURA MUNICIPAL DE SANTA FILOMENA

Orçamento Programa - Exercício de 2014

## SEGURIDADE SOCIAL

Anexo 11

Página 1

Codigo	Especificacao	Categoria	Função
<b>08</b>	<b>Assistência Social</b>		<b>1.515.462,84</b>
3.1.90.04.00	CONTRATAÇÃO POR TEMPO DETERMINADO	98.962,84	
3.1.90.11.00	VENCIMENTOS E VANTAGENS FIXAS - PESSOAL CIVIL	538.000,00	
3.1.90.13.00	OBRIGAÇÕES PATRONAIS	8.250,00	
3.1.90.13.02	CONTRIBUIÇÕES PREVIDENCIÁRIAS - INSS	62.400,00	
3.1.91.13.03	CONTRIBUIÇÃO PATRONAL PARA O REGIME PRÓPRIO	51.000,00	
3.3.90.14.00	DIÁRIAS - PESSOAL CIVIL	43.000,00	
3.3.90.30.00	MATERIAL DE CONSUMO	251.800,00	
3.3.90.32.00	Material, Bem ou Serviço para Distribuição Gratuita	18.250,00	
3.3.90.33.00	PASSAGENS E DESPESAS COM LOCOMOÇÃO	8.300,00	
3.3.90.36.00	OUTROS SERVIÇOS DE TERCEIROS - PESSOA FÍSICA	140.100,00	
3.3.90.39.00	OUTROS SERVIÇOS DE TERCEIROS - PESSOA JURÍDICA	98.100,00	
3.3.90.48.00	OUTROS AUXÍLIOS FINANCEIROS A PESSOA FÍSICA	31.100,00	
3.3.90.49.00	AUXÍLIO TRANSPORTE	2.200,00	
3.3.90.92.00	DESPESAS DE EXERCÍCIOS ANTERIORES	1.000,00	
4.4.90.51.00	OBRAS E INSTALAÇÕES	41.500,00	
4.4.90.52.00	EQUIPAMENTOS E MATERIAL PERMANENTE	121.500,00	
<b>09</b>	<b>Previdência Social</b>		<b>1.042.875,00</b>
3.1.90.01.00	Aposentadorias, Reserva Remunerada e Reformas	700.000,00	
3.1.90.03.00	Pensões do RPPS e do Militar	80.000,00	
3.1.90.05.00	Outros Benefícios Previdenciários do servidor ou do militar	50.000,00	
3.1.90.05.01	SALÁRIO FAMÍLIA - ATIVO - PESSOAL CIVIL	40.000,00	
3.1.90.11.00	VENCIMENTOS E VANTAGENS FIXAS - PESSOAL CIVIL	5.000,00	
3.1.90.13.00	OBRIGAÇÕES PATRONAIS	6.250,00	
3.3.90.14.00	DIÁRIAS - PESSOAL CIVIL	4.500,00	
3.3.90.30.00	MATERIAL DE CONSUMO	5.250,00	
3.3.90.33.00	PASSAGENS E DESPESAS COM LOCOMOÇÃO	4.375,00	
3.3.90.35.00	SERVIÇOS DE CONSULTORIA	5.000,00	
3.3.90.36.00	OUTROS SERVIÇOS DE TERCEIROS - PESSOA FÍSICA	6.250,00	
3.3.90.39.00	OUTROS SERVIÇOS DE TERCEIROS - PESSOA JURÍDICA	125.000,00	
4.4.90.52.00	EQUIPAMENTOS E MATERIAL PERMANENTE	11.250,00	
<b>10</b>	<b>Saúde</b>		<b>5.632.200,00</b>
3.1.90.04.00	CONTRATAÇÃO POR TEMPO DETERMINADO	1.712.000,00	
3.1.90.11.00	VENCIMENTOS E VANTAGENS FIXAS - PESSOAL CIVIL	1.468.700,00	
3.1.90.13.00	OBRIGAÇÕES PATRONAIS	4.400,00	
3.1.90.13.02	CONTRIBUIÇÕES PREVIDENCIÁRIAS - INSS	250.000,00	
3.1.91.13.03	CONTRIBUIÇÃO PATRONAL PARA O REGIME PRÓPRIO	175.000,00	
3.3.90.14.00	DIÁRIAS - PESSOAL CIVIL	89.700,00	
3.3.90.30.00	MATERIAL DE CONSUMO	625.700,00	
3.3.90.32.00	Material, Bem ou Serviço para Distribuição Gratuita	106.600,00	
3.3.90.33.00	PASSAGENS E DESPESAS COM LOCOMOÇÃO	20.400,00	
3.3.90.36.00	OUTROS SERVIÇOS DE TERCEIROS - PESSOA FÍSICA	361.700,00	
3.3.90.39.00	OUTROS SERVIÇOS DE TERCEIROS - PESSOA JURÍDICA	292.000,00	
3.3.90.48.00	OUTROS AUXÍLIOS FINANCEIROS A PESSOA FÍSICA	30.000,00	
3.3.90.92.00	DESPESAS DE EXERCÍCIOS ANTERIORES	11.000,00	
4.4.90.51.00	OBRAS E INSTALAÇÕES	220.000,00	
4.4.90.52.00	EQUIPAMENTOS E MATERIAL PERMANENTE	265.000,00	
<b>TOTAL</b>			<b>8.190.537,84</b>



PREFEITURA MUNICIPAL DE SANTA FILOMENA

Orçamento Programa - Exercício de 2014

Quadro 16  
Página 2

ANÁLISE DE APLICAÇÃO NO ENSINO

Tipo: EF

12.361.0003.1011.000	CONSTRUÇÃO, AMPLIAÇÃO, MODERNIZAÇÃO E RECUPERAÇÃO DE ESCOLAS DA REDE MUNICIPAL DE ENSINO	122.000,00	122.000,00	
12.361.0003.1013.000	CONSTRUÇÃO DE CENTRO DE PESQUISA PARA O SISTEMA DE ENSINO NO MUNICÍPIO	22.000,00	22.000,00	
12.361.0003.2018.000	MANUTENÇÃO DAS ATIVIDADES DA SECRETARIA DE EDUCAÇÃO	487.500,00	487.500,00	
12.361.0003.2019.000	MANUTENÇÃO DO PROGRAMA SALÁRIO EDUCAÇÃO - QSE	470.000,00	470.000,00	
12.361.0003.2020.000	MANUTENÇÃO DO PROGRAMA DINHEIRO DIRETO NA ESCOLA - PDDE	36.000,00	36.000,00	
12.361.0003.2021.000	MANUTENÇÃO DO TRANSPORTE ESCOLAR - RECURSOS PRÓPRIOS	500.000,00	500.000,00	
12.361.0003.2022.000	MANUTENÇÃO DO ENSINO FUNDAMENTAL	1.065.500,00	1.065.500,00	
12.361.0003.2023.000	MANUTENÇÃO DO TRANSPORTE ESCOLAR - PNAT	350.000,00	350.000,00	
12.361.0003.2027.000	MANUTENÇÃO DO PROGRAMA SEGUNDO TEMPO	66.000,00	66.000,00	
12.366.0003.2031.000	MANUTENÇÃO DO PROGRAMA DE ENSINO DE JOVENS E ADULTOS	95.500,00	95.500,00	
<b>Sub-Total:</b>		<b>3.414.500,00</b>	<b>3.414.500,00</b>	<b>0,00</b>

Tipo: EI

12.365.0003.1014.000	CONSTRUÇÃO, AMPLIAÇÃO, REFORMA E MODERNIZAÇÃO DE ESCOLAS DO ENSINO INFANTIL	50.000,00		50.000,00
12.365.0003.2030.000	MANUTENÇÃO DAS ATIVIDADES DO ENSINO INFANTIL	225.900,00		225.900,00
<b>Sub-Total:</b>		<b>275.900,00</b>	<b>0,00</b>	<b>275.900,00</b>

Tipo: FM

12.361.0003.2024.000	MANUTENÇÃO DAS ATIVIDADES MAGISTERIO - FUNDEB 60%	7.007.500,00	7.007.500,00	
<b>Sub-Total:</b>		<b>7.007.500,00</b>	<b>7.007.500,00</b>	<b>0,00</b>

Tipo: FO

12.361.0003.1012.000	AQUISIÇÃO DE MÓVEIS, MAQUINAS E EQUIPAMENTOS PARA FUNDEB 40%	50.000,00	50.000,00	
12.361.0003.2025.000	MANUTENÇÃO DAS ATIVIDADES - FUNDEB 40%	1.634.000,00	1.634.000,00	
<b>Sub-Total:</b>		<b>1.684.000,00</b>	<b>1.684.000,00</b>	<b>0,00</b>

<b>TOTAL</b>		<b>15.380.600,00</b>	<b>15.104.700,00</b>	<b>275.900,00</b>
--------------	--	----------------------	----------------------	-------------------

Recursos de Auxílios, Subvenc e Contrib	-11.455.450,00	-11.455.450,00	0,00
Total Liquido	3.925.150,00	3.649.250,00	275.900,00
Percentual Aplicado	24,11	92,97	7,03

ANÁLISE DO ENSINO - RETENÇÃO DO FUNDEB

Cod.Receita	Discriminação	Previsão	%	Valor
1721.01.02.00	COTA-PARTE DO FPM	11.550.000,00	20,00	2.310.000,00
1721.01.05.00	COTA-PARTE DO ITR	7.000,00	20,00	1.400,00
1721.36.00.00	TRANSFERÊNCIA FINANCEIRA DO ICMS DESONERAÇÃO L.C. Nº 87/96	6.500,00	20,00	1.300,00
1722.01.01.00	COTA-PARTE DO ICMS	3.270.000,00	20,00	654.000,00
1722.01.02.00	COTA-PARTE DO IPVA	100.000,00	20,00	20.000,00
1722.01.04.00	COTA-PARTE DO IPI SOBRE EXPORTAÇÃO	60.000,00	20,00	12.000,00
<b>TOTAL</b>				<b>2.998.700,00</b>

*Handwritten signatures and initials in blue ink, including 'Mela' and 'Mela'.*





PREFEITURA MUNICIPAL DE SANTA FILOMENA

Orçamento Programa - Exercício de 2014

ANÁLISE DE APLICAÇÃO NO ENSINO

Quadro 16  
Página 1

ANÁLISE DO ENSINO - RECEITA PREVISTA

Cod Receita	Discriminação	Total Orçado	Obrig 25%	Fundamental	Infantil
<b>RECEITA TRIBUTÁRIA</b>					
1112.02.00.0	IPTU	7.248,84	1.812,21	1.087,33	724,88
1112.04.31.0	IRRF SOBRE RENDIMENTOS DO TRABALHO	875.490,00	218.872,50	131.323,50	87.549,00
1112.08.00.0	ITBI - BENS IMÓVEIS E DIREITOS REAIS S/ IMÓVEIS	18.550,00	4.637,50	2.782,50	1.855,00
<b>Sub-Total</b>		<b>382.870,00</b>	<b>95.717,50</b>	<b>57.430,50</b>	<b>38.287,00</b>
<b>TRANSFERÊNCIAS DA UNIÃO</b>					
1721.01.02.0	COTA-PARTE DO FPM	11.550.000,00	2.887.500,00	1.732.500,00	1.155.000,00
1721.01.05.0	COTA-PARTE DO ITR	7.000,00	1.750,00	1.050,00	700,00
1721.36.00.0	TRANSFERÊNCIA FINANCEIRA DO ICMS DESONERAÇÃO L.C.	6.500,00	1.625,00	975,00	650,00
<b>TRANSFERÊNCIAS DO ESTADO</b>					
1722.01.01.0	COTA-PARTE DO ICMS	3.270.000,00	817.500,00	490.500,00	327.000,00
1722.01.02.0	COTA-PARTE DO IPVA	100.000,00	25.000,00	15.000,00	10.000,00
1722.01.04.0	COTA-PARTE DO IPI SOBRE EXPORTAÇÃO	60.000,00	15.000,00	9.000,00	6.000,00
<b>Sub-Total</b>		<b>16.277.658,84</b>	<b>4.069.414,71</b>	<b>2.441.648,83</b>	<b>1.627.765,88</b>
<b>OUTRAS RECEITAS (100%)</b>					
1325.01.02.00	REC.REMUNERAÇÃO DE DEP.BANCÁRIOS DE RECUR	50.000,00	50.000,00		
1325.01.05.00	REC.REMUNERAÇÃO DEP.BANCÁRIOS DE RECURSOS	45.000,00	45.000,00		
1721.35.02.00	TRANSFERÊNCIAS DIRETAS DO FNDE REFERENTES	20.000,00	20.000,00		
1721.35.03.00	TRANSFERÊNCIAS DIRETAS DO FNDE REFERENTES	250.000,00	250.000,00		
1721.35.04.00	TRANSFERÊNCIAS DIRETAS DO FNDE REFERENTES	540.000,00	540.000,00		
1722.99.01.00	OUTRAS TRANSFERÊNCIAS DOS ESTADOS - PETE	150.000,00	150.000,00		
1724.01.01.00	Transferencias FUNDEB - FPM/FPE	3.500.000,00	3.500.000,00		
1724.01.02.00	Transferencias FUNDEB - ITR	1.950,00	1.950,00		
1724.01.03.00	Transferencias FUNDEB - ICMS Desoneração	14.000,00	14.000,00		
1724.01.04.00	Transferencias FUNDEB - ITCMD	21.500,00	21.500,00		
1724.01.05.00	Transferencias FUNDEB - ICMS Estadual	4.900.000,00	4.900.000,00		
1724.01.06.00	Transferencias FUNDEB - IPVA Estadual	350.000,00	350.000,00		
1724.01.07.00	Transferencias FUNDEB - IPI Estadual	13.000,00	13.000,00		
1724.02.01.00	Complimentação FUNDEB - União	1.600.000,00	1.600.000,00		
<b>Sub-Total</b>		<b>11.455.450,00</b>	<b>11.455.450,00</b>	<b>0,00</b>	<b>0,00</b>
<b>TOTAL</b>		<b>27.733.108,84</b>	<b>15.524.864,71</b>	<b>2.441.648,83</b>	<b>1.627.765,88</b>

ANÁLISE DO ENSINO - DESPESA FIXADA

Func Progra	Discriminação	Fixada	Fundamental	Infantil
<b>Tipo:</b>				
9510.00.00	DEDUÇÃO DO FUNDEB	2.998.700,00	2.998.700,00	0,00
<b>Sub-Total:</b>		<b>2.998.700,00</b>	<b>2.998.700,00</b>	<b>0,00</b>
<b>Tipo: EF</b>				
08.122.0008.2096.000	MANUTENCAO E FUNC. DAS ATIVIDADES DA SECRETARIA DE ASSISTENCIA SOCIAL	50.000,00	50.000,00	
12.361.0003.1007.000	AQUIÇÃO DE MÓVEIS, VEICULOS E EQUIP / SEC DE EDUCAÇÃO E UNIDADES ESCOLARES	50.000,00	50.000,00	
12.361.0003.1009.000	AQUIS. DE MOV. MÁQ. VEICULOS E EQUIP P/ SEC. DE EDUCAÇÃO PROG. DO FNDE	50.000,00	50.000,00	
12.361.0003.1010.000	AQUIÇÃO DE VEÍCULOS, MÓVEIS, MÁQ. E EQUIPAMENTOS P/ ESCOLAS DA REDE DE ENSINO	50.000,00	50.000,00	

*Handwritten signatures and initials in blue ink, including 'Meu' and 'Mer'.*



PREFEITURA MUNICIPAL DE SANTA FILOMENA

Orçamento Programa - Exercício de 2014

ANÁLISE DE APLICAÇÃO NO ENSINO

Quadro 16

Página 3

ANÁLISE DO FUNDEB

Cod Receita		Previsão
1325.01.02.00	REC.REMUNERAÇÃO DE DEP.BANCÁRIOS DE RECUR.VINC. - FUNDEB	50.000,00
1724.01.01.00	Transferencias FUNDEB - FPM/FPE	3.500.000,00
1724.01.02.00	Transferencias FUNDEB - ITR	1.950,00
1724.01.03.00	Transferencias FUNDEB - ICMS Desoneração	14.000,00
1724.01.04.00	Transferencias FUNDEB - ITCMD	21.500,00
1724.01.05.00	Transferencias FUNDEB - ICMS Estadual	4.900.000,00
1724.01.06.00	Transferencias FUNDEB - IPVA Estadual	350.000,00
1724.01.07.00	Transferencias FUNDEB - IPI Estadual	13.000,00
1724.02.01.00	Complmentação FUNDEB - União	1.600.000,00
TOTAL		10.450.450,00

DESPESA COM MAGISTÉRIO (FM)

Cod Despesa	Discriminação	Previsão
12.361.0003.2024.0000	MANUTENÇÃO DAS ATIVIDADES MAGISTERIO - FUNDEB 60%	7.007.500,00
TOTAL		7.007.500,00

Percentual Previsto (Mínimo 60%)

67,05

*Handwritten signatures and initials in blue ink.*



PREFEITURA MUNICIPAL DE SANTA FILOMENA



Orçamento Programa - Exercício de 2014

QUADRO AUXILIAR DE DETALHAMENTO DA DESPESA

ORGÃO	01	PODER LEGISLATIVO
UNIDADE	01	CAMARA MUNICIPAL DE SANTA FILOMENA
SUB UNIDADE	01	CAMARA MUNICIPAL DE SANTA FILOMENA

Aplicacao Programada	Proj/Ativ	Finalidade	Categoria	Detalhada	Total Grupo	Total Categ.	Total Func.
F.R. - C.A.							
CONSTRUÇÃO DO PRÉDIO SEDE DA CAMARA MUNICIPAL	01.031.0001	1001.0000					10.000,00
4	DESPESAS DE CARIT					10.000,00	
4	INVESTIMENTOS				10.000,00		
OBRAS E INSTALAÇÕES			4.4.90.51.00	10.000,00			
AQUISIÇÃO DE VEÍCULOS E EQUIPAMENTOS PARA O PODER LEGISLATIVO	01.031.0001	1002.0000					10.000,00
4	DESPESAS DE CAPIT					10.000,00	
4	INVESTIMENTOS				10.000,00		
EQUIPAMENTOS E MATERIAL PERMANENTE			4.4.90.52.00	10.000,00			
MANUTENÇÃO DAS ATIVIDADES DO PODER LEGISLATIVO	01.031.0001	2001.0000					1.008.906,00
3	DESPESAS CORREN					1.008.906,00	
1	PESSOAL E ENCARGOS SOCIAIS				734.890,00		
VENCIMENTOS E VANTAGENS FIXAS - PESSOAL CIVIL			3.1.90.11.00	609.625,00			
CONTRIBUIÇÕES PREVIDENCIÁRIAS - INSS			3.1.90.13.02	100.000,00			
CONTRIBUIÇÃO PATRONAL PARA O REGIME PRÓPRIO - RPPS			3.1.91.13.03	25.265,00			
3	OUTRAS DESPESAS CORRENTES				274.016,00		
DIÁRIAS - PESSOAL CIVIL			3.3.90.14.00	45.680,00			
MATERIAL DE CONSUMO			3.3.90.30.00	56.880,00			
OUTROS SERVIÇOS DE TERCEIROS - PESSOA FÍSICA			3.3.90.36.00	65.280,00			
OUTROS SERVIÇOS DE TERCEIROS - PESSOA JURÍDICA			3.3.90.39.00	95.820,00			
DESPESAS DE EXERCÍCIOS ANTERIORES			3.3.90.92.00	10.656,00			
INDENIZAÇÕES E RESTITUIÇÕES			3.3.90.93.00	500,00			
<b>TOTAL</b>							<b>1.028.906,00</b>

*[Handwritten signatures in black and blue ink]*





PREFEITURA MUNICIPAL DE SANTA FILOMENA

Orçamento Programa - Exercício de 2014

QUADRO AUXILIAR DE DETALHAMENTO DA DESPESA

ORGÃO	02	PODER EXECUTIVO
UNIDADE	01	PREFEITURA MUNICIPAL DE SANTA FILOMENA
SUB UNIDADE	02	SECRETARIA MUNICIPAL DE ADMINISTRAÇÃO E FINANÇAS

Aplicação Programada	Proj/Ativ	Finalidade	Categoria	Detalhada	Total Grupo	Total Categ.	Total Func
		F.R. - C.A.					
AQUISIÇÃO VEÍCULOS, MÁQUINAS, MÓVEIS E EQUIPAMENTOS P/ SEC. ADMINISTRAÇÃO E FINANÇAS	04.122.0002.1006.0000						30.000,00
4 DESPESAS DE CAPIT INVESTIMENTOS					30.000,00	30.000,00	
EQUIPAMENTOS E MATERIAL PERMANENTE			4.4.90.52.00	30.000,00			
OBRIGAÇÕES COM PAGAMENTO DE PASEP	04.122.0002.2010.0000						154.000,00
3 DESPESAS CORREN					154.000,00	154.000,00	
3 OUTRAS DESPESAS CORRENTES							
OBRIGAÇÕES TRIBUTARIAS E CONTRIBUTIVAS			3.3.90.47.00	154.000,00			
RESGATE DE DÍVIDA CONTRATADA	04.122.0002.2011.0000						390.000,00
3 DESPESAS CORREN					20.000,00	20.000,00	
2 JUROS E ENCARGOS DA DÍVIDA							
JUROS SOBRE A DÍVIDA POR CONTRATO			3.2.90.21.00	20.000,00			
4 DESPESAS DE CAPIT							
6 AMORTIZAÇÃO DA DÍVIDA					370.000,00	370.000,00	
PRINCIPAL DA DÍVIDA CONTRATUAL RESGATADA			4.6.90.71.00	370.000,00			
PAGAMENTO DE SENTENÇAS JUDICIAIS	04.122.0002.2013.0000						11.000,00
3 DESPESAS CORREN					11.000,00	11.000,00	
3 OUTRAS DESPESAS CORRENTES							
SENTENÇAS JUDICIAIS			3.3.90.91.00	11.000,00			
MANUTENÇÃO DAS ATIVIDADES DA SECRETARIA DE ADMINISTRAÇÃO E FINANÇAS	04.122.0002.2014.0000						1.421.000,00
3 DESPESAS CORREN						1.421.000,00	
1 PESSOAL E ENCARGOS SOCIAIS					485.000,00		
CONTRATAÇÃO POR TEMPO DETERMINADO			3.1.90.04.00	10.000,00			
VENCIMENTOS E VANTAGENS FIXAS - PESSOAL CIVIL			3.1.90.11.00	370.000,00			
CONTRIBUIÇÕES PREVIDENCIÁRIAS - INSS			3.1.90.13.02	70.000,00			
DESPESAS DE EXERCÍCIOS ANTERIORES			3.1.90.92.00	5.000,00			
CONTRIBUIÇÃO PATRONAL PARA O REGIME PRÓPRIO - RPPS			3.1.91.13.03	30.000,00			
3 OUTRAS DESPESAS CORRENTES					936.000,00		
DIÁRIAS - PESSOAL CIVIL			3.3.90.14.00	58.000,00			
MATERIAL DE CONSUMO			3.3.90.30.00	140.000,00			
PASSAGENS E DESPESAS COM LOCOMOÇÃO			3.3.90.33.00	6.000,00			
SERVIÇOS DE CONSULTORIA			3.3.90.35.00	130.000,00			
OUTROS SERVIÇOS DE TERCEIROS - PESSOA FÍSICA			3.3.90.36.00	130.000,00			
OUTROS SERVIÇOS DE TERCEIROS - PESSOA JURÍDICA			3.3.90.39.00	445.000,00			
DESPESAS DE EXERCÍCIOS ANTERIORES			3.3.90.92.00	7.000,00			
INDENIZAÇÕES E RESTITUIÇÕES			3.3.90.93.00	20.000,00			
RESERVA DE CONTINGÊNCIA	99.999.0002.2015.0000						245.900,00
9 RESERVA DE CONTI					245.900,00	245.900,00	
9 RESERVA DE CONTINGÊNCIA							
RESERVA DE CONTINCÊNCIA			9.9.99.99.00	245.900,00			
<b>TOTAL</b>							<b>2.251.900,00</b>





# PREFEITURA MUNICIPAL DE SANTA FILOMENA

Orçamento Programa - Exercício de 2014

## QUADRO AUXILIAR DE DETALHAMENTO DA DESPESA

ORGÃO	02	PODER EXECUTIVO
UNIDADE	01	PREFEITURA MUNICIPAL DE SANTA FILOMENA
SUB UNIDADE	03	SECRETARIA DE EDUCAÇÃO CULTURA E DESPORTO

Aplicação Programada	Proj/Ativ	Finalidade	Categoria	Detalhada	Total Grupo	Total Categ.	Total Func.
		FR - CA					
MANUTENÇÃO DAS ATIVIDADES DA SECRETARIA DE EDUCAÇÃO	12.361.0003.2018.0000						487.500,00
3	DESPESAS CORREN					487.500,00	
3	OUTRAS DESPESAS CORRENTES				336.000,00		
	DIÁRIAS - PESSOAL CIVIL		3.3.90.14.00	75.000,00			
	MATERIAL DE CONSUMO		3.3.90.30.00	150.000,00			
	PASSAGENS E DESPESAS COM LOCOMOÇÃO		3.3.90.33.00	11.000,00			
	OUTROS SERVIÇOS DE TERCEIROS - PESSOA FÍSICA		3.3.90.36.00	50.000,00			
	OUTROS SERVIÇOS DE TERCEIROS - PESSOA JURÍDICA		3.3.90.39.00	50.000,00			
MANUTENÇÃO DO PROGRAMA SALÁRIO EDUCAÇÃO QSE	12.361.0003.2019.0000						470.000,00
3	DESPESAS CORREN					470.000,00	
3	OUTRAS DESPESAS CORRENTES				470.000,00		
	MATERIAL DE CONSUMO		3.3.90.30.00	100.000,00			
	OUTROS SERVIÇOS DE TERCEIROS - PESSOA FÍSICA		3.3.90.36.00	100.000,00			
	OUTROS SERVIÇOS DE TERCEIROS - PESSOA JURÍDICA		3.3.90.39.00	270.000,00			
MANUTENÇÃO DO PROGRAMA DINHEIRO DIRETO NA ESCOLA PDDE	12.361.0003.2020.0000						36.000,00
3	DESPESAS CORREN					36.000,00	
3	OUTRAS DESPESAS CORRENTES				36.000,00		
	MATERIAL DE CONSUMO		3.3.90.30.00	30.000,00			
	OUTROS SERVIÇOS DE TERCEIROS - PESSOA FÍSICA		3.3.90.36.00	3.000,00			
	OUTROS SERVIÇOS DE TERCEIROS - PESSOA JURÍDICA		3.3.90.39.00	3.000,00			
MANUTENÇÃO DO TRANSPORTE ESCOLAR RECURSOS PRÓPRIOS	12.361.0003.2021.0000						500.000,00
3	DESPESAS CORREN					500.000,00	
3	OUTRAS DESPESAS CORRENTES				500.000,00		
	MATERIAL DE CONSUMO		3.3.90.30.00	50.000,00			
	OUTROS SERVIÇOS DE TERCEIROS - PESSOA FÍSICA		3.3.90.36.00	100.000,00			
	OUTROS SERVIÇOS DE TERCEIROS - PESSOA JURÍDICA		3.3.90.39.00	350.000,00			
MANUTENÇÃO DO ENSINO FUNDAMENTAL	12.361.0003.2022.0000						1.065.500,00
3	DESPESAS CORREN					1.065.500,00	
	PESSOAL E ENCARGOS SOCIAIS				319.000,00		
	CONTRATAÇÃO POR TEMPO DETERMINADO		3.1.90.04.00	50.000,00			
	VENCIMENTOS E VANTAGENS FIXAS - PESSOAL CIVIL		3.1.90.11.00	154.000,00			
	CONTRIBUIÇÕES PREVIDENCIÁRIAS - INSS		3.1.90.13.02	40.000,00			
	DESPESAS DE EXERCÍCIOS ANTERIORES		3.1.90.92.00	5.000,00			
	CONTRIBUIÇÃO PATRONAL PARA O REGIME PRÓPRIO - RPPS		3.1.91.13.03	70.000,00			
3	OUTRAS DESPESAS CORRENTES				746.500,00		
	DIÁRIAS - PESSOAL CIVIL		3.3.90.14.00	3.000,00			
	MATERIAL DE CONSUMO		3.3.90.30.00	340.500,00			
	Material, Bem ou Serviço para Distribuição Gratuita		3.3.90.32.00	50.000,00			
	PASSAGENS E DESPESAS COM LOCOMOÇÃO		3.3.90.33.00	3.000,00			
	OUTROS SERVIÇOS DE TERCEIROS - PESSOA FÍSICA		3.3.90.36.00	200.000,00			
	OUTROS SERVIÇOS DE TERCEIROS - PESSOA JURÍDICA		3.3.90.39.00	150.000,00			
MANUTENÇÃO DO TRANSPORTE ESCOLAR - PNAT	12.361.0003.2023.0000						450.000,00
3	DESPESAS CORREN					450.000,00	
3	OUTRAS DESPESAS CORRENTES				450.000,00		
	OUTROS SERVIÇOS DE TERCEIROS - PESSOA FÍSICA		3.3.90.36.00	100.000,00			
	OUTROS SERVIÇOS DE TERCEIROS - PESSOA JURÍDICA		3.3.90.39.00	350.000,00			

*[Handwritten signatures and initials in blue ink]*





PREFEITURA MUNICIPAL DE SANTA FILOMENA

Orçamento Programa - Exercício de 2014

QUADRO AUXILIAR DE DETALHAMENTO DA DESPESA

ORGÃO	02	PODER EXECUTIVO
UNIDADE	01	PREFEITURA MUNICIPAL DE SANTA FILOMENA
SUB-UNIDADE	03	SECRETARIA DE EDUCAÇÃO CULTURA E DESPORTO

Aplicação Programada	Proj/Ativ	Finalidade	Categoria	Detalhada	Total Grupo	Total Categ.	Total Func.
		FR - C.A.					
MANUTENÇÃO DAS ATIVIDADES DA SECRETARIA DE EDUCAÇÃO	12.361.0003.2018.0000						487.500,00
3	DESPESAS CORREN					487.500,00	
3	OUTRAS DESPESAS CORRENTES				336.000,00		
	DIÁRIAS - PESSOAL CIVIL		3.3.90.14.00	75.000,00			
	MATERIAL DE CONSUMO		3.3.90.30.00	150.000,00			
	PASSAGENS E DESPESAS COM LOCOMOÇÃO		3.3.90.33.00	11.000,00			
	OUTROS SERVIÇOS DE TERCEIROS - PESSOA FÍSICA		3.3.90.36.00	50.000,00			
	OUTROS SERVIÇOS DE TERCEIROS - PESSOA JURÍDICA		3.3.90.39.00	50.000,00			
MANUTENÇÃO DO PROGRAMA SALARIO EDUCAÇÃO QSE	12.361.0003.2019.0000						470.000,00
3	DESPESAS CORREN					470.000,00	
3	OUTRAS DESPESAS CORRENTES				470.000,00		
	MATERIAL DE CONSUMO		3.3.90.30.00	100.000,00			
	OUTROS SERVIÇOS DE TERCEIROS - PESSOA FÍSICA		3.3.90.36.00	100.000,00			
	OUTROS SERVIÇOS DE TERCEIROS - PESSOA JURÍDICA		3.3.90.39.00	270.000,00			
MANUTENÇÃO DO PROGRAMA DINHEIRO DIRETO NA ESCOLA PDDE	12.361.0003.2020.0000						36.000,00
3	DESPESAS CORREN					36.000,00	
3	OUTRAS DESPESAS CORRENTES				36.000,00		
	MATERIAL DE CONSUMO		3.3.90.30.00	30.000,00			
	OUTROS SERVIÇOS DE TERCEIROS - PESSOA FÍSICA		3.3.90.36.00	3.000,00			
	OUTROS SERVIÇOS DE TERCEIROS - PESSOA JURÍDICA		3.3.90.39.00	3.000,00			
MANUTENÇÃO DO TRANSPORTE ESCOLAR RECURSOS PRÓPRIOS	12.361.0003.2021.0000						500.000,00
3	DESPESAS CORREN					500.000,00	
3	OUTRAS DESPESAS CORRENTES				500.000,00		
	MATERIAL DE CONSUMO		3.3.90.30.00	50.000,00			
	OUTROS SERVIÇOS DE TERCEIROS - PESSOA FÍSICA		3.3.90.36.00	100.000,00			
	OUTROS SERVIÇOS DE TERCEIROS - PESSOA JURÍDICA		3.3.90.39.00	350.000,00			
MANUTENÇÃO DO ENSINO FUNDAMENTAL	12.361.0003.2022.0000						1.065.500,00
3	DESPESAS CORREN					1.065.500,00	
1	PESSOAL E ENCARGOS SOCIAIS				319.000,00		
	CONTRATAÇÃO POR TEMPO DETERMINADO		3.1.90.04.00	50.000,00			
	VENCIMENTOS E VANTAGENS FIXAS - PESSOAL CIVIL		3.1.90.11.00	154.000,00			
	CONTRIBUIÇÕES PREVIDENCIÁRIAS - INSS		3.1.90.13.02	40.000,00			
	DESPESAS DE EXERCÍCIOS ANTERIORES		3.1.90.92.00	5.000,00			
	CONTRIBUIÇÃO PATRONAL PARA O REGIME PRÓPRIO - RPPS		3.1.91.13.03	70.000,00			
3	OUTRAS DESPESAS CORRENTES				746.500,00		
	DIÁRIAS - PESSOAL CIVIL		3.3.90.14.00	3.000,00			
	MATERIAL DE CONSUMO		3.3.90.30.00	340.500,00			
	Material, Bem ou Serviço para Distribuição Gratuita		3.3.90.32.00	50.000,00			
	PASSAGENS E DESPESAS COM LOCOMOÇÃO		3.3.90.33.00	5.000,00			
	OUTROS SERVIÇOS DE TERCEIROS - PESSOA FÍSICA		3.3.90.36.00	200.000,00			
	OUTROS SERVIÇOS DE TERCEIROS - PESSOA JURÍDICA		3.3.90.39.00	150.000,00			
MANUTENÇÃO DO TRANSPORTE ESCOLAR - PNAT	12.361.0003.2023.0000						450.000,00
3	DESPESAS CORREN					450.000,00	
3	OUTRAS DESPESAS CORRENTES				450.000,00		
	OUTROS SERVIÇOS DE TERCEIROS - PESSOA FÍSICA		3.3.90.36.00	100.000,00			
	OUTROS SERVIÇOS DE TERCEIROS - PESSOA JURÍDICA		3.3.90.39.00	350.000,00			

*[Handwritten signatures and initials in blue ink]*



PREFEITURA MUNICIPAL DE SANTA FILOMENA



Orçamento Programa - Exercício de 2014

QUADRO AUXILIAR DE DETALHAMENTO DA DESPESA

ORGÃO	UNIDADE	SUB UNIDADE	Proj/Ativ	Finalidade	Categoria	Detalhada	Total Grupo	Total Categ.	Total Func.
				F.R. - C.A.					
02	01	03							270.000,00
MANUTENÇÃO DO PROGRAMA MUNICIPAL DE MERENDA ESCOLAR			12.306.0003.2017.0000						270.000,00
3 DESPESAS CORREN								270.000,00	
3 OUTRAS DESPESAS CORRENTES									
MATERIAL DE CONSUMO					3.3.90.30.00	270.000,00			
AQUISIÇÃO DE MOVEIS, VEICULOS E EQUIP. / SEC. DE EDUCAÇÃO E UNIDADES ESCOLARES			12.361.0003.1007.0000						50.000,00
4 DESPESAS DE CAPIT								50.000,00	
4 INVESTIMENTOS									
EQUIPAMENTOS E MATERIAL PERMANENTE					4.4.90.52.00	50.000,00			
AQUIS. DE MOV. MAQ. VEICULOS E EQUIP. P/ SEC. DE EDUCAÇÃO - PROG. DO FNDE			12.361.0003.1009.0000						50.000,00
4 DESPESAS DE CAPIT								50.000,00	
4 INVESTIMENTOS									
EQUIPAMENTOS E MATERIAL PERMANENTE					4.4.90.52.00	50.000,00			
AQUISIÇÃO DE VEICULOS, MOVEIS, MAQ. E EQUIPAMENTOS P/ ESCOLAS DA REDE DE ENSINO			12.361.0003.1010.0000						50.000,00
4 DESPESAS DE CAPIT								50.000,00	
4 INVESTIMENTOS									
EQUIPAMENTOS E MATERIAL PERMANENTE					4.4.90.52.00	50.000,00			
CONSTRUÇÃO, AMPLIAÇÃO, MODERNIZAÇÃO E RECUPERAÇÃO DE ESCOLAS DA REDE MUNICIPAL DE ENSINO			12.361.0003.1011.0000						122.000,00
4 DESPESAS DE CAPIT								122.000,00	
4 INVESTIMENTOS									
OBRAS E INSTALAÇÕES					4.4.90.51.00	100.000,00			
EQUIPAMENTOS E MATERIAL PERMANENTE					4.4.90.52.00	22.000,00			
AQUISIÇÃO DE MOVEIS, MAQUINAS E EQUIPAMENTOS RA FUNDEB 40%			12.361.0003.1012.0000						50.000,00
4 DESPESAS DE CAPIT								50.000,00	
4 INVESTIMENTOS									
EQUIPAMENTOS E MATERIAL PERMANENTE					4.4.90.52.00	50.000,00			
CONSTRUÇÃO DE CENTRO DE PESQUISA PARA O SISTEMA DE ENSINO NO MUNICÍPIO			12.361.0003.1013.0000						22.000,00
4 DESPESAS DE CAPIT								22.000,00	
4 INVESTIMENTOS									
OBRAS E INSTALAÇÕES					4.4.90.51.00	22.000,00			
MANUTENÇÃO DAS ATIVIDADES DA SECRETARIA DE EDUCAÇÃO			12.361.0003.2018.0000						487.500,00
3 DESPESAS CORREN								151.500,00	
1 PESSOAL E ENCARGOS SOCIAIS									
CONTRATAÇÃO POR TEMPO DETERMINADO					3.1.90.04.00	5.500,00			
VENCIMENTOS E VANTAGENS FIXAS - PESSOAL CIVIL					3.1.90.11.00	50.000,00			
CONTRIBUIÇÕES PREVIDENCIÁRIAS - INSS					3.1.90.13.02	30.000,00			
CONTRIBUIÇÃO PATRONAL PARA O REGIME PRÓPRIO - RPPS					3.1.91.13.03	66.000,00			

*[Handwritten signatures and initials in blue ink]*



PREFEITURA MUNICIPAL DE SANTA FILOMENA



Orçamento Programa - Exercício de 2014

QUADRO AUXILIAR DE DETALHAMENTO DA DESPESA

ORGÃO	02	PODER EXECUTIVO
UNIDADE	01	PREFEITURA MUNICIPAL DE SANTA FILOMENA
SUB UNIDADE	01	GABINETE DO PREFEITO

Aplicação Programada	Proj/Ativ	Finalidade	Categoria	Detalhada	Total Grupo	Total Categ.	Total Func.
		F.R. - C.A.					
CONSTRUÇÃO, AMPLIAÇÃO E MODERNIZAÇÃO DO PRÉDIO DA PREFEITURA MUNICIPAL	04	122.0002	1003.0000				72.000,00
4	4	DESPESAS DE CAPITAL				72.000,00	
4	4	INVESTIMENTOS			72.000,00		
		OBRAS E INSTALAÇÕES	4.4.90.51.00	50.000,00			
		EQUIPAMENTOS E MATERIAL PERMANENTE	4.4.90.52.00	22.000,00			
MANUTENÇÃO DAS ATIVIDADES DO GABINETE DO PREFEITO	04	122.0002	2002.0000				923.000,00
3	3	DESPESAS CORRENTES				923.000,00	
	1	PESSOAL E ENCARGOS SOCIAIS			648.000,00		
		VENCIMENTOS E VANTAGENS FIXAS - PESSOAL CIVIL	3.1.90.11.00	500.000,00			
		CONTRIBUIÇÕES PREVIDENCIÁRIAS - INSS	3.1.90.13.02	118.000,00			
		CONTRIBUIÇÃO PATRONAL PARA O REGIME PRÓPRIO - RPPS	3.1.91.13.03	30.000,00			
	3	OUTRAS DESPESAS CORRENTES			275.000,00		
		DIÁRIAS - PESSOAL CIVIL	3.3.90.14.00	40.000,00			
		MATERIAL DE CONSUMO	3.3.90.30.00	60.000,00			
		PASSAGENS E DESPESAS COM LOCOMOÇÃO	3.3.90.33.00	15.000,00			
		OUTROS SERVIÇOS DE TERCEIROS - PESSOA FÍSICA	3.3.90.36.00	60.000,00			
		OUTROS SERVIÇOS DE TERCEIROS - PESSOA JURÍDICA	3.3.90.39.00	100.000,00			
MANUTENÇÃO DAS ATIVIDADES DE COMUNICAÇÃO DO PODER EXECUTIVO	04	122.0002	2006.0000				7.000,00
3	3	DESPESAS CORRENTES				7.000,00	
	3	OUTRAS DESPESAS CORRENTES			7.000,00		
		OUTROS SERVIÇOS DE TERCEIROS - PESSOA FÍSICA	3.3.90.36.00	2.000,00			
		OUTROS SERVIÇOS DE TERCEIROS - PESSOA JURÍDICA	3.3.90.39.00	5.000,00			
TRANSFERÊNCIA A ENTIDADE SEM FINS LUCRATIVOS	04	122.0002	2008.0000				22.000,00
3	3	DESPESAS CORRENTES				22.000,00	
	3	OUTRAS DESPESAS CORRENTES			22.000,00		
		SUBVENÇÕES SOCIAIS	3.3.50.43.00	22.000,00			

TOTAL 1.024.000,00





PREFEITURA MUNICIPAL DE SANTA FILOMENA



Orçamento Programa - Exercício de 2014

QUADRO AUXILIAR DE DETALHAMENTO DA DESPESA

ORGÃO	02	PODER EXECUTIVO
UNIDADE	01	PREFEITURA MUNICIPAL DE SANTA FILOMENA
SUB-UNIDADE	03	SECRETARIA DE EDUCAÇÃO CULTURA E ESPORTO

Aplicação Programada Proj/Ativ Finalidade Categoria Detalhada Total Grupo Total Categ. Total Func.  
F.R. - C.A.

MANUTENÇÃO DAS ATIVIDADES MAGISTERIO - FUNDEB 60%		12.361.0003.2024.0000				7.007.500,00
3	DESPESAS CORREN					7.007.500,00
1	PESSOAL E ENCARGOS SOCIAIS				7.007.500,00	
	CONTRATAÇÃO POR TEMPO DETERMINADO		3.1.90.04.00	385.000,00		
	VENCIMENTOS E VANTAGENS FIXAS - PESSOAL CIVIL		3.1.90.11.00	5.422.500,00		
	CONTRIBUIÇÕES PREVIDENCIÁRIAS - INSS		3.1.90.13.02	300.000,00		
	CONTRIBUIÇÃO PATRONAL PARA O REGIME PRÓPRIO - RPPS		3.1.91.13.03	900.000,00		

MANUTENÇÃO DAS ATIVIDADES - FUNDEB 40%		12.361.0003.2025.0000				1.634.000,00
3	DESPESAS CORREN					1.634.000,00
1	PESSOAL E ENCARGOS SOCIAIS				787.000,00	
	CONTRATAÇÃO POR TEMPO DETERMINADO		3.1.90.04.00	22.000,00		
	VENCIMENTOS E VANTAGENS FIXAS - PESSOAL CIVIL		3.1.90.11.00	600.000,00		
	CONTRIBUIÇÕES PREVIDENCIÁRIAS - INSS		3.1.90.13.02	65.000,00		
	CONTRIBUIÇÃO PATRONAL PARA O REGIME PRÓPRIO - RPPS		3.1.91.13.03	100.000,00		

3	OUTRAS DESPESAS CORRENTES				847.000,00	
	DIARIAS - PESSOAL CIVIL		3.3.90.14.00	5.500,00		
	MATERIAL DE CONSUMO		3.3.90.30.00	200.000,00		
	Material, Bem ou Serviço para Distribuição Gratuita		3.3.90.32.00	11.000,00		
	PASSAGENS E DESPESAS COM LOCOMOÇÃO		3.3.90.33.00	5.500,00		
	SERVIÇOS DE CONSULTORIA		3.3.90.35.00	5.000,00		
	OUTROS SERVIÇOS DE TERCEIROS - PESSOA FÍSICA		3.3.90.36.00	500.000,00		
	OUTROS SERVIÇOS DE TERCEIROS - PESSOA JURÍDICA		3.3.90.39.00	120.000,00		

MANUTENÇÃO DO PROGRAMA SEGUNDO TEMPO		12.361.0003.2027.0000				66.000,00
3	DESPESAS CORREN					66.000,00
1	PESSOAL E ENCARGOS SOCIAIS				27.500,00	
	CONTRATAÇÃO POR TEMPO DETERMINADO		3.1.90.04.00	11.000,00		
	VENCIMENTOS E VANTAGENS FIXAS - PESSOAL CIVIL		3.1.90.11.00	11.000,00		
	OBRIGAÇÕES PATRONAIS		3.1.90.13.00	5.500,00		
3	OUTRAS DESPESAS CORRENTES				38.500,00	
	MATERIAL DE CONSUMO		3.3.90.30.00	22.000,00		
	OUTROS SERVIÇOS DE TERCEIROS - PESSOA FÍSICA		3.3.90.36.00	5.500,00		
	OUTROS SERVIÇOS DE TERCEIROS - PESSOA JURÍDICA		3.3.90.39.00	11.000,00		

MANUTENÇÃO DO PROC DE TRANSPORTE ESCOLAR - ESTADO - PETE		12.361.0003.2028.0000				140.000,00
3	DESPESAS CORREN					140.000,00
3	OUTRAS DESPESAS CORRENTES				140.000,00	
	OUTROS SERVIÇOS DE TERCEIROS - PESSOA JURÍDICA		3.3.90.39.00	140.000,00		

MANUTENÇÃO DAS ATIVIDADES DO CURSO PROFISSIONALIZANTE		12.363.0003.2029.0000				24.300,00
3	DESPESAS CORREN					24.300,00
1	PESSOAL E ENCARGOS SOCIAIS				8.800,00	
	VENCIMENTOS E VANTAGENS FIXAS - PESSOAL CIVIL		3.1.90.11.00	8.800,00		
3	OUTRAS DESPESAS CORRENTES				15.500,00	
	MATERIAL DE CONSUMO		3.3.90.30.00	5.500,00		
	OUTROS SERVIÇOS DE TERCEIROS - PESSOA FÍSICA		3.3.90.36.00	5.000,00		
	OUTROS SERVIÇOS DE TERCEIROS - PESSOA JURÍDICA		3.3.90.39.00	5.000,00		

MANUTENÇÃO A EDUCAÇÃO SUPERIOR		12.364.0003.2092.0000				10.000,00
3	DESPESAS CORREN					10.000,00

*[Handwritten signatures and marks in blue ink]*





# PREFEITURA MUNICIPAL DE SANTA FILOMENA

Orçamento Programa - Exercício de 2014

## QUADRO AUXILIAR DE DETALHAMENTO DA DESPESA

Página 7

ORGÃO	02	PODER EXECUTIVO
UNIDADE	01	PREFEITURA MUNICIPAL DE SANTA FILOMENA
SUB UNIDADE	03	SECRETARIA DE EDUCAÇÃO CULTURA E ESPORTO

Aplicação Programada	Proj/Ativ	Finalidade	Categoria	Detalhada	Total Grupo	Total Categ.	Total Func.
FR - C.A.							
MANUTENÇÃO À EDUCAÇÃO SUPERIOR	12.364.0003	2092.0000					10.000,00
3	DESPESAS CORREN					10.000,00	
3	OUTRAS DESPESAS CORRENTES				10.000,00		
	OUTROS SERVIÇOS DE TERCEIROS - PESSOA FÍSICA		3.3.90.36.00	5.000,00			
	OUTROS SERVIÇOS DE TERCEIROS - PESSOA JURÍDICA		3.3.90.39.00	5.000,00			
CONSTRUÇÃO, AMPLIAÇÃO, REFORMA E MODERNIZAÇÃO DE ESCOLAS DO ENSINO INFANTIL	12.365.0003	1014.0000					50.000,00
4	DESPESAS DE CAPITAL					50.000,00	
4	INVESTIMENTOS				50.000,00		
	OBRAS E INSTALAÇÕES		4.4.90.51.00	30.000,00			
	EQUIPAMENTOS E MATERIAL PERMANENTE		4.4.90.52.00	20.000,00			
MANUTENÇÃO DAS ATIVIDADES DO ENSINO INFANTIL	12.365.0003	2030.0000					225.900,00
3	DESPESAS CORREN					225.900,00	
1	PESSOAL E ENCARGOS SOCIAIS				172.000,00		
	CONTRATAÇÃO POR TEMPO DETERMINADO		3.1.90.04.00	50.000,00			
	VENCIMENTOS E VANTAGENS FIXAS - PESSOAL CIVIL		3.1.90.11.00	100.000,00			
	CONTRIBUIÇÃO PATRONAL PARA O REGIME PRÓPRIO - RPPS		3.1.91.13.03	22.000,00			
3	OUTRAS DESPESAS CORRENTES				53.900,00		
	DIÁRIAS - PESSOAL CIVIL		3.3.90.14.00	5.500,00			
	MATERIAL DE CONSUMO		3.3.90.30.00	5.500,00			
	Material, Bem ou Serviço para Distribuição Gratuita		3.3.90.32.00	4.400,00			
	PASSAGENS E DESPESAS COM LOCOMOÇÃO		3.3.90.33.00	11.000,00			
	OUTROS SERVIÇOS DE TERCEIROS - PESSOA FÍSICA		3.3.90.36.00	22.000,00			
	OUTROS SERVIÇOS DE TERCEIROS - PESSOA JURÍDICA		3.3.90.39.00	5.500,00			
MANUTENÇÃO DO PROGRAMA DE ENSINO DE JOVENS E ADULTOS	12.366.0003	2031.0000					95.500,00
3	DESPESAS CORREN					95.500,00	
1	PESSOAL E ENCARGOS SOCIAIS				46.000,00		
	CONTRATAÇÃO POR TEMPO DETERMINADO		3.1.90.04.00	17.500,00			
	VENCIMENTOS E VANTAGENS FIXAS - PESSOAL CIVIL		3.1.90.11.00	28.500,00			
3	OUTRAS DESPESAS CORRENTES				49.500,00		
	DIÁRIAS - PESSOAL CIVIL		3.3.90.14.00	5.500,00			
	MATERIAL DE CONSUMO		3.3.90.30.00	5.500,00			
	PASSAGENS E DESPESAS COM LOCOMOÇÃO		3.3.90.33.00	5.500,00			
	OUTROS SERVIÇOS DE TERCEIROS - PESSOA FÍSICA		3.3.90.36.00	16.500,00			
	OUTROS SERVIÇOS DE TERCEIROS - PESSOA JURÍDICA		3.3.90.39.00	16.500,00			
MANUTENÇÃO DAS ATIVIDADES DO ENSINO ESPECIAL	12.367.0003	2032.0000					19.800,00
3	DESPESAS CORREN					19.800,00	
1	PESSOAL E ENCARGOS SOCIAIS				5.500,00		
	VENCIMENTOS E VANTAGENS FIXAS - PESSOAL CIVIL		3.1.90.11.00	5.500,00			
3	OUTRAS DESPESAS CORRENTES				14.300,00		
	MATERIAL DE CONSUMO		3.3.90.30.00	5.500,00			
	PASSAGENS E DESPESAS COM LOCOMOÇÃO		3.3.90.33.00	2.200,00			
	OUTROS SERVIÇOS DE TERCEIROS - PESSOA FÍSICA		3.3.90.36.00	3.300,00			
	OUTROS SERVIÇOS DE TERCEIROS - PESSOA JURÍDICA		3.3.90.39.00	3.300,00			
AQUISIÇÃO DE VEÍC. MOVEIS E EQUIP. / O SETOR DE CULTURA	13.392.0005	1015.0000					11.000,00
4	DESPESAS DE CAPITAL					11.000,00	
4	INVESTIMENTOS				11.000,00		
	EQUIPAMENTOS E MATERIAL PERMANENTE		4.4.90.52.00	1.000,00			

*[Handwritten signatures and initials in blue ink]*



PREFEITURA MUNICIPAL DE SANTA FILOMENA



Orçamento Programa - Exercício de 2014

QUADRO AUXILIAR DE DETALHAMENTO DA DESPESA

ORGÃO	02	PODER EXECUTIVO
UNIDADE	01	PREFEITURA MUNICIPAL DE SANTA FILOMENA
SUB UNIDADE	03	SECRETARIA DE EDUCAÇÃO, CULTURA E ESPORTO

Aplicação Programada	Proj/Ativ	Finalidade	Categoria	Detalhada	Total Grupo	Total Categ.	Total Func.
F.R. - C.A.							
AQUISIÇÃO DE VEÍC. MOVEIS E EQUIP. / O SETOR DE CULTURA	13.392.0005.1015.0000						11.000,00
APOIO AO PROGRAMA MAIS CULTURA	13.392.0005.2034.0000					30.000,00	30.000,00
3 DESPESAS CORREN						5.000,00	
1 PESSOAL E ENCARGOS SOCIAIS							
CONTRATAÇÃO POR TEMPO DETERMINADO			3.1.90.04.00	5.000,00			
3 OUTRAS DESPESAS CORRENTES					25.000,00		
MATERIAL DE CONSUMO			3.3.90.30.00	5.000,00			
OUTROS SERVIÇOS DE TERCEIROS - PESSOA FÍSICA			3.3.90.36.00	10.000,00			
OUTROS SERVIÇOS DE TERCEIROS - PESSOA JURÍDICA			3.3.90.39.00	10.000,00			
REALIZAÇÃO DE EVENTOS CULTURAIS NO MUNICÍPIO	13.392.0005.2035.0000					411.500,00	411.500,00
3 DESPESAS CORREN						30.500,00	
1 PESSOAL E ENCARGOS SOCIAIS							
CONTRATAÇÃO POR TEMPO DETERMINADO			3.1.90.04.00	5.000,00			
VENCIMENTOS E VANTAGENS FIXAS - PESSOAL CIVIL			3.1.90.11.00	20.000,00			
OBRIGAÇÕES PATRONAIS			3.1.90.13.00	5.500,00			
3 OUTRAS DESPESAS CORRENTES					381.000,00		
MATERIAL DE CONSUMO			3.3.90.30.00	15.000,00			
PREMIAÇÕES CULTURAIS, ARTÍSTICAS, CIENTÍFICAS, DESPORTI			3.3.90.31.00	10.000,00			
Material, Bem ou Serviço para Distribuição Gratuita			3.3.90.32.00	45.000,00			
PASSAGENS E DESPESAS COM LOCOMOÇÃO			3.3.90.33.00	1.000,00			
OUTROS SERVIÇOS DE TERCEIROS - PESSOA FÍSICA			3.3.90.36.00	35.000,00			
OUTROS SERVIÇOS DE TERCEIROS - PESSOA JURÍDICA			3.3.90.39.00	275.000,00			
CONSTR. AMPLIAÇÃO E/OU RECUP. DE QUADRAS ESPORTIVAS E POLIESP. NO MUNICÍPIO	27.812.0005.1016.0000					80.000,00	80.000,00
4 DESPESAS DE CAPÍT.						80.000,00	
4 INVESTIMENTOS						80.000,00	
OBRAS E INSTALAÇÕES			4.4.90.51.00	80.000,00			
MANUTENÇÃO DAS ATIVIDADES DESPORTIVAS	27.812.0005.2036.0000					117.000,00	117.000,00
3 DESPESAS CORREN						50.000,00	
1 PESSOAL E ENCARGOS SOCIAIS							
CONTRATAÇÃO POR TEMPO DETERMINADO			3.1.90.04.00	2.000,00			
VENCIMENTOS E VANTAGENS FIXAS - PESSOAL CIVIL			3.1.90.11.00	40.000,00			
OBRIGAÇÕES PATRONAIS			3.1.90.13.00	8.000,00			
3 OUTRAS DESPESAS CORRENTES					67.000,00		
MATERIAL DE CONSUMO			3.3.90.30.00	15.000,00			
PREMIAÇÕES CULTURAIS, ARTÍSTICAS, CIENTÍFICAS, DESPORTI			3.3.90.31.00	8.000,00			
Material, Bem ou Serviço para Distribuição Gratuita			3.3.90.32.00	3.000,00			
PASSAGENS E DESPESAS COM LOCOMOÇÃO			3.3.90.33.00	1.000,00			
OUTROS SERVIÇOS DE TERCEIROS - PESSOA FÍSICA			3.3.90.36.00	20.000,00			
OUTROS SERVIÇOS DE TERCEIROS - PESSOA JURÍDICA			3.3.90.39.00	20.000,00			
APOIO AO PROGRAMA ESPORTE NA ESCOLA	27.812.0005.2037.0000					25.000,00	25.000,00
3 DESPESAS CORREN						5.000,00	
1 PESSOAL E ENCARGOS SOCIAIS							
CONTRATAÇÃO POR TEMPO DETERMINADO			3.1.90.04.00	5.000,00			
3 OUTRAS DESPESAS CORRENTES					20.000,00		
MATERIAL DE CONSUMO			3.3.90.30.00	10.000,00			
OUTROS SERVIÇOS DE TERCEIROS - PESSOA FÍSICA			3.3.90.36.00	5.000,00			
OUTROS SERVIÇOS DE TERCEIROS - PESSOA JURÍDICA			3.3.90.39.00	5.000,00			



# PREFEITURA MUNICIPAL DE SANTA FILOMENA

Orçamento Programa - Exercício de 2014

## QUADRO AUXILIAR DE DETALHAMENTO DA DESPESA

Página 9

ORGAO	02	PODER EXECUTIVO
UNIDADE	01	PREFEITURA MUNICIPAL DE SANTA FILOMENA
SUB-UNIDADE	03	SECRETARIA DE EDUCACAO CULTURA E DESPORTO

Aplicacao Programada	Proj/Ativ	Finalidade	Categoria	Detalhada	Total Grupo	Total Categ.	Total Func.
		F.R.-C.A.					
TOTAL						13.570.500,00	



PREFEITURA MUNICIPAL DE SANTA FILOMENA



Orçamento Programa - Exercício de 2014

QUADRO AUXILIAR DE DETALHAMENTO DA DESPESA

ORGAO	02	PODER EXECUTIVO
UNIDADE	01	PREFEITURA MUNICIPAL DE SANTA FILOMENA
SUB UNIDADE	04	SECRETARIA DE DESENVOLVIMENTO E INFRA-ESTRUTURA

Aplicacao Programada	Proj/Ativ	Finalidade	Categoria	Detalhada	Total Grupo	Total Categ.	Total Func.
		F.R. - C.A.					
MANUTENÇÃO DAS ATIVIDADES DA SECRETARIA DE DESENVOLVIMENTO E INFRA-ESTRUTURA	04.122.0004.2040.0000						1.590.800,00
3	DESPESAS CORREN					1.590.800,00	
1	PESSOAL E ENCARGOS SOCIAIS				235.000,00		
	CONTRATAÇÃO POR TEMPO DETERMINADO		3.1.90.04.00	55.000,00			
	VENCIMENTOS E VANTAGENS FIXAS - PESSOAL CIVIL		3.1.90.11.00	110.000,00			
	CONTRIBUIÇÕES PREVIDENCIÁRIAS - INSS		3.1.90.13.02	30.000,00			
	CONTRIBUIÇÃO PATRONAL PARA O REGIME PRÓPRIO - RPPS		3.1.91.13.03	40.000,00			
3	OUTRAS DESPESAS CORRENTES				1.355.800,00		
	DIÁRIAS - PESSOAL CIVIL		3.3.90.14.00	16.500,00			
	MATERIAL DE CONSUMO		3.3.90.30.00	175.000,00			
	PASSAGENS E DESPESAS COM LOCOMOÇÃO		3.3.90.33.00	3.300,00			
	OUTROS SERVIÇOS DE TERCEIROS - PESSOA FISICA		3.3.90.36.00	250.000,00			
	OUTROS SERVIÇOS DE TERCEIROS - PESSOA JURÍDICA		3.3.90.39.00	900.000,00			
	DESPESAS DE EXERCÍCIOS ANTERIORES		3.3.90.92.00	11.000,00			
CONSTRUÇÃO DO PORTAL DA CIDADE	15.451.0004.1019.0000						50.000,00
4	DESPESAS DE CAPIT					50.000,00	
4	INVESTIMENTOS				50.000,00		
	OBRAS E INSTALAÇÕES		4.4.90.51.00	50.000,00			
AQUISIÇÃO DE VEÍCULOS E EQUIPAMENTOS PARA SEC. DE DESENVOLVIMENTO E INFRA-ESTRUTURA	15.451.0004.1020.0000						11.000,00
4	DESPESAS DE CAPIT					11.000,00	
4	INVESTIMENTOS				11.000,00		
	EQUIPAMENTOS E MATERIAL PERMANENTE		4.4.90.52.00	11.000,00			
AQUISIÇÃO DE IMÓVEIS	15.451.0004.1021.0000						50.000,00
4	DESPESAS DE CAPIT					50.000,00	
4	INVESTIMENTOS				50.000,00		
	AQUISIÇÃO DE IMÓVEIS		4.4.90.61.00	50.000,00			
CONST. E/OU RECUR. DE CALÇAMENTO, MEIO-FIO, QUEBRA-MOLAS NA SEDE, VILAS E POV. INCLUSIVE RECAPAMENTO ASFALTICO NA SEDE	15.451.0004.1022.0000						55.000,00
4	DESPESAS DE CAPIT					55.000,00	
4	INVESTIMENTOS				55.000,00		
	OBRAS E INSTALAÇÕES		4.4.90.51.00	55.000,00			
CONSTRUÇÃO E AMPLIAÇÃO DE CEMITERIO NO MUNICIPIO	15.451.0004.1023.0000						22.000,00
4	DESPESAS DE CAPIT					22.000,00	
4	INVESTIMENTOS				22.000,00		
	OBRAS E INSTALAÇÕES		4.4.90.51.00	22.000,00			
CONSTRUÇÃO E APLIAÇÃO DE PRACAS E JARDINS NO MUNICIPIO	15.451.0004.1024.0000						50.000,00
4	DESPESAS DE CAPIT					50.000,00	
4	INVESTIMENTOS				50.000,00		
	OBRAS E INSTALAÇÕES		4.4.90.51.00	50.000,00			
AQUISIÇÃO DE VEÍCULOS, EQUIP E UTENSÍLIOS DIV. 17 COLETA DE LIXO	15.452.0004.1025.0000						22.000,00
4	DESPESAS DE CAPIT					22.000,00	
4	INVESTIMENTOS				22.000,00		
	EQUIPAMENTOS E MATERIAL PERMANENTE		4.4.90.52.00	22.000,00			

*[Handwritten signatures and marks in blue ink]*



PREFEITURA MUNICIPAL DE SANTA FILOMENA



Orçamento Programa - Exercício de 2014

QUADRO AUXILIAR DE DETALHAMENTO DA DESPESA

ORÇAO	UNIDADE	SUB UNIDADE	Proj/Ativ	Finalidade	FR - C.A.	Categoria	Detalhada	Total Grupo	Total Categ.	Total Func.
02	01	04		PODER EXECUTIVO						
				PREFEITURA MUNICIPAL DE SANTA FILOMENA						
				SECRETARIA DE DESENVOLVIMENTO E INFRA-ESTRUTURA						
<p>Aplicacao Programada</p>										
<p>AQUISICAO DE VEICULOS EQUIP E UTENSILIOS DIV. COLETA DE LIXO 15.452.0004.1025.0000 22.000,00</p>										
<p>MELHORIA HABITACIONAL E CONTROLE DE DOENÇAS DE CHAGAS 15.452.0004.1026.0000 22.000,00</p>										
<p>4 DESPESAS DE CAPIT 22.000,00</p>										
<p>4 INVESTIMENTOS 4.4.90.51.00 22.000,00</p>										
<p>OBRAS E INSTALAÇÕES</p>										
<p>CONSTRUCAO DE PONTO APOIO PARA VEICULOS 15.452.0004.1027.0000 11.000,00</p>										
<p>4 DESPESAS DE CAPIT 11.000,00</p>										
<p>4 INVESTIMENTOS 4.4.90.51.00 11.000,00</p>										
<p>OBRAS E INSTALAÇÕES</p>										
<p>APOIO AO PROGRAMA MUNICIPAL DE SANEAMENTO BASICO 15.512.0004.2041.0000 20.500,00</p>										
<p>3 DESPESAS CORREN 20.500,00</p>										
<p>3 OUTRAS DESPESAS CORRENTES 3.3.90.39.00 20.500,00</p>										
<p>OUTROS SERVIÇOS DE TERCEIROS - PESSOA JURIDICA</p>										
<p>CONSTRUCAO DE CASA POPULAR NA ZONA RURAL 16.481.0004.1028.0000 50.000,00</p>										
<p>4 DESPESAS DE CAPIT 50.000,00</p>										
<p>4 INVESTIMENTOS 4.4.90.51.00 50.000,00</p>										
<p>OBRAS E INSTALAÇÕES</p>										
<p>CONSTRUCAO DE CASA POPULAR NA ZONA URBANA 16.482.0004.1029.0000 11.000,00</p>										
<p>4 DESPESAS DE CAPIT 11.000,00</p>										
<p>4 INVESTIMENTOS 4.4.90.51.00 11.000,00</p>										
<p>OBRAS E INSTALAÇÕES</p>										
<p>CONSTRUCAO DE REDE DE SANEAMENTO BASICO NA ZONA RURAL 17.511.0004.1030.0000 11.000,00</p>										
<p>4 DESPESAS DE CAPIT 11.000,00</p>										
<p>4 INVESTIMENTOS 4.4.90.51.00 11.000,00</p>										
<p>OBRAS E INSTALAÇÕES</p>										
<p>CONSTRUCAO DE REDE DE SANEAMENTO NA ZONA URBANA 17.512.0004.1031.0000 11.000,00</p>										
<p>4 DESPESAS DE CAPIT 11.000,00</p>										
<p>4 INVESTIMENTOS 4.4.90.51.00 11.000,00</p>										
<p>OBRAS E INSTALAÇÕES</p>										
<p>APOIO AO PROGRAMA MUNICIPAL DE SANEAMENTO BASICO 17.512.0004.2041.0000 25.000,00</p>										
<p>3 DESPESAS CORREN 25.000,00</p>										
<p>3 OUTRAS DESPESAS CORRENTES 3.3.90.30.00 10.000,00</p>										
<p>MATERIAL DE CONSUMO 3.3.90.36.00 15.000,00</p>										
<p>OUTROS SERVIÇOS DE TERCEIROS - PESSOA FÍSICA</p>										
<p>CONSTRUCAO DE ATERROS SANITARIOS NA SEDE VILAS E POVOADOS DO MUNICIPIO 18.541.0004.1033.0000 100.000,00</p>										
<p>4 DESPESAS DE CAPIT 100.000,00</p>										
<p>4 INVESTIMENTOS 4.4.90.51.00 100.000,00</p>										
<p>OBRAS E INSTALAÇÕES</p>										



PREFEITURA MUNICIPAL DE SANTA FILOMENA



Orçamento Programa - Exercício de 2014

QUADRO AUXILIAR DE DETALHAMENTO DA DESPESA

ORGAO	02	PODER EXECUTIVO
UNIDADE	01	PREFEITURA MUNICIPAL DE SANTA FILOMENA
SUB UNIDADE	04	SECRETARIA DE DESENVOLVIMENTO E INFRA-ESTRUTURA

Aplicacao Programada	Proj/Ativ	Finalidade	Categoria	Detalhada	Total Grupo	Total Categ.	Total Func.
F.R. - C.A.							
CONSTRUÇÃO AMPLIAÇÃO E REC DE CENTRO DE ATIV. ECONÔMICA E ABATEDOUROS NO MUNICÍPIO	23.692.0004.1032.0000						50.000,00
4 - DESPESAS DE CAPÍT						50.000,00	
4 - INVESTIMENTOS					50.000,00		
OBRAS E INSTALAÇÕES			4.4.90.51.00	50.000,00			
EXPANSÃO DO SISTEMA DE TELEFONIA MOVEL E FIXA NO MUNICÍPIO	24.722.0004.1034.0000						11.000,00
4 - DESPESAS DE CAPÍT						11.000,00	
4 - INVESTIMENTOS					11.000,00		
EQUIPAMENTOS E MATERIAL PERMANENTE			4.4.90.52.00	11.000,00			
IMPLANTACÃO DE SISTEMA DE ELETRIFICACÃO RURAL E URBANA NO MUNICÍPIO	25.752.0004.1036.0000						100.000,00
4 - DESPESAS DE CAPÍT						100.000,00	
4 - INVESTIMENTOS					100.000,00		
OBRAS E INSTALAÇÕES			4.4.90.51.00	100.000,00			
AQUISIÇÃO DE EQUIPAMENTOS PARA ILUMINACÃO PÚBLICA	25.752.0004.1037.0000						22.000,00
4 - DESPESAS DE CAPÍT						22.000,00	
4 - INVESTIMENTOS					22.000,00		
EQUIPAMENTOS E MATERIAL PERMANENTE			4.4.90.52.00	22.000,00			
CONSTRUÇÃO E RECUPERAÇÃO DE ESTRADAS VICINAIS NO MUNICÍPIO	26.782.0004.1038.0000						400.000,00
4 - DESPESAS DE CAPÍT						400.000,00	
4 - INVESTIMENTOS					400.000,00		
OBRAS E INSTALAÇÕES			4.4.90.51.00	400.000,00			
CONSTRUÇÃO DE ABRIGOS PARA PASSAGEIROS NAS MARGENS DAS RÊS DO MUNICÍPIO	26.782.0004.1039.0000						30.000,00
4 - DESPESAS DE CAPÍT						30.000,00	
4 - INVESTIMENTOS					30.000,00		
OBRAS E INSTALAÇÕES			4.4.90.51.00	30.000,00			
CONTRUÇÃO E/OU RECUP. DE PASSAG. MOLHADAS SIST. DRENAGEM BUEIROS E GAL PLUVIAIS NO MUNICÍPIO	26.782.0004.1040.0000						80.000,00
4 - DESPESAS DE CAPÍT						80.000,00	
4 - INVESTIMENTOS					80.000,00		
OBRAS E INSTALAÇÕES			4.4.90.51.00	80.000,00			
CONSTE/OU REC. DE ESTÁDIOS, QUADRAS, ESP. E POL. CAMPOS DE FUTEBOL NA SEDE, POVOADOS E SÍTIOS	27.813.0004.1042.0000						100.000,00
4 - DESPESAS DE CAPÍT						100.000,00	
4 - INVESTIMENTOS					100.000,00		
OBRAS E INSTALAÇÕES			4.4.90.51.00	100.000,00			
CONSTRUÇÃO AMPLIAÇÃO E REC DE PARQUES RECREATIVO E CENTRO DE LAZER NO MUNICÍPIO	27.813.0004.1043.0000						33.000,00
4 - DESPESAS DE CAPÍT						33.000,00	
4 - INVESTIMENTOS					33.000,00		
OBRAS E INSTALAÇÕES			4.4.90.51.00	22.000,00			
EQUIPAMENTOS E MATERIAL PERMANENTE			4.4.90.52.00	11.000,00			



PREFEITURA MUNICIPAL DE SANTA FILOMENA



Orçamento Programa - Exercício de 2014

QUADRO AUXILIAR DE DETALHAMENTO DA DESPESA

ORGÃO	02	PODER EXECUTIVO
UNIDADE	01	PREFEITURA MUNICIPAL DE SANTA FILOMENA
SUB UNIDADE	04	SECRETARIA DE DESENVOLVIMENTO E INFRA-ESTRUTURA

Aplicacao Programada	Proj/Ativ	Finalidade	Categoria	Detalhada	TotalGrupo	Total Categ.	Total Func.
FR - C.A.							
CONSTRUÇÃO AMPLIAÇÃO E REC DE PARQUES RECREATIVO E CENTRO DE LAZER NO MUNICIPIO	27.813.0004	1043.0000					33.000,00
CONSTRUÇÃO DA ACADEMIA DA CIDADE	27.813.0004	1044.0000					27.500,00
4 DESPESAS DE CAPIT						27.500,00	
4 INVESTIMENTOS					27.500,00		
OBRAS E INSTALAÇÕES			4.4.90.51.00	27.500,00			
<b>TOTAL</b>							2.965.800,00

*Handwritten signatures and initials in black and blue ink, including 'Mea' and 'Mein', are present over the table data.*





PREFEITURA MUNICIPAL DE SANTA FILOMENA

Orçamento Programa - Exercício de 2014

QUADRO AUXILIAR DE DETALHAMENTO DA DESPESA

ORGÃO	02	PODER EXECUTIVO
UNIDADE	01	PREFEITURA MUNICIPAL DE SANTA FILOMENA
SUB-UNIDADE	05	SECRETARIA DE AGRICULTURA E MEIO AMBIENTE

Aplicação Programada	Proj/Ativ	Finalidade F.R. - C.A.	Categoria	Detalhada	Total Grupo	Total Categ	Total Func.
CONSTRUÇÃO DE CRIADOUROS P/ PSICULTURA AVICULTURA E APICULTURA	20.601.0004.1050.0000						5.500,00
4 - DESPESAS DE CAPITAL						5.500,00	
4 - INVESTIMENTOS					5.500,00		
OBRAS E INSTALAÇÕES			4.4.90.51.00	5.500,00			
AQUISIÇÃO DE MOVEIS, MAQUINAS E EQUIPAMENTOS PARA SEC. AGRICULTURA E MEIO AMBIENTE	20.601.0004.1051.0000						27.500,00
4 - DESPESAS DE CAPITAL						27.500,00	
4 - INVESTIMENTOS					27.500,00		
EQUIPAMENTOS E MATERIAL PERMANENTE			4.4.90.52.00	27.500,00			
CONSTRUÇÃO DE HORTA COMUNITARIAS	20.601.0004.1052.0000						5.500,00
4 - DESPESAS DE CAPITAL						5.500,00	
4 - INVESTIMENTOS					5.500,00		
OBRAS E INSTALAÇÕES			4.4.90.51.00	5.500,00			
AQUISIÇÃO DE RETROSCAVADEIRA E OUTROS EQUIP. AGRÍCOLAS	20.601.0004.1053.0000						44.000,00
4 - DESPESAS DE CAPITAL						44.000,00	
4 - INVESTIMENTOS					44.000,00		
EQUIPAMENTOS E MATERIAL PERMANENTE			4.4.90.52.00	44.000,00			
AQUISIÇÃO DE TRATOR PNEU COM EQUIPAMENTOS	20.601.0004.1054.0000						44.000,00
4 - DESPESAS DE CAPITAL						44.000,00	
4 - INVESTIMENTOS					44.000,00		
EQUIPAMENTOS E MATERIAL PERMANENTE			4.4.90.52.00	44.000,00			
AQUISIÇÃO DE TRATOR DE ESTEIRA	20.601.0004.1055.0000						44.000,00
4 - DESPESAS DE CAPITAL						44.000,00	
4 - INVESTIMENTOS					44.000,00		
EQUIPAMENTOS E MATERIAL PERMANENTE			4.4.90.52.00	44.000,00			
MANUTENÇÃO DAS ATIVIDADES DA SECRETARIA DE AGRICULTURA E MEIO AMBIENTE	20.601.0004.2043.0000						685.700,00
3 - DESPESAS CORRENTES						685.700,00	
1 - PESSOAL E ENCARGOS SOCIAIS					140.300,00		
CONTRATAÇÃO POR TEMPO DETERMINADO			3.1.90.04.00	6.300,00			
VENCIMENTOS E VANTAGENS FIXAS - PESSOAL CIVIL			3.1.90.11.00	115.000,00			
OBRIGAÇÕES PATRONAIS			3.1.90.13.00	22.000,00			
3 - OUTRAS DESPESAS CORRENTES					545.400,00		
DIARIAS - PESSOAL CIVIL			3.3.90.14.00	10.200,00			
MATERIAL DE CONSUMO			3.3.90.30.00	100.000,00			
PASSAGENS E DESPESAS COM LOCOMOÇÃO			3.3.90.33.00	2.200,00			
OUTROS SERVIÇOS DE TERCEIROS - PESSOA FÍSICA			3.3.90.36.00	185.000,00			
OUTROS SERVIÇOS DE TERCEIROS - PESSOA JURÍDICA			3.3.90.39.00	245.000,00			
PROGRAMA DE APOIO AO PEQUENO AGRICULTOR PECUARISTA, EMPREEND. INDIV. E PEQ. EMPRESAS	20.601.0004.2044.0000						22.000,00
3 - DESPESAS CORRENTES						22.000,00	
3 - OUTRAS DESPESAS CORRENTES					22.000,00		
MATERIAL DE CONSUMO			3.3.90.30.00	11.000,00			
Material, Bem ou Serviço para Distribuição Gratuita			3.3.90.32.00	11.000,00			
CONSTRUÇÃO E/OU AMPLIAÇÃO DE GALPÕES DE SILAGEM NO MUNICÍPIO	20.602.0004.1056.0000						15.000,00

*[Handwritten signatures and marks in blue ink]*



PREFEITURA MUNICIPAL DE SANTA FILOMENA



Orçamento Programa - Exercício de 2014

QUADRO AUXILIAR DE DETALHAMENTO DA DESPESA

ORGÃO 02 PODER EXECUTIVO  
 UNIDADE 01 PREFEITURA MUNICIPAL DE SANTA FILOMENA  
 SUB UNIDADE 05 SECRETARIA DE AGRICULTURA E MEIO AMEIENTE

Aplicação Programada	Proj/Ativ	Finalidade F.R. - C.A.	Categoria	Detalhada	Total Grupo	Total Categ.	Total Func.
CONSTRUÇÃO E/OU AMPLIAÇÃO DE GALPÕES DE SILAGEM NO MUNICÍPIO	20.602.0004.1056.0000						15.000,00
4 DESPESAS DE CAPIT						15.000,00	
4 INVESTIMENTOS					15.000,00		
OBRAS E INSTALAÇÕES			4.4.90.51.00	15.000,00			
IMPLANTAÇÃO DE SIST. ADUTOR NO MUNICÍPIO	20.605.0004.1057.0000						150.000,00
4 DESPESAS DE CAPIT						150.000,00	
4 INVESTIMENTOS					150.000,00		
OBRAS E INSTALAÇÕES			4.4.90.51.00	150.000,00			
CONSTRUÇÃO, REC. E AMPLIAÇÃO DE BARREIROS, BARRAGENS E POÇOS E CISTERNAS, NO MUNICÍPIO	20.605.0004.1058.0000						500.000,00
4 DESPESAS DE CAPIT						500.000,00	
4 INVESTIMENTOS					500.000,00		
OBRAS E INSTALAÇÕES			4.4.90.51.00	500.000,00			
CONSTRUÇÃO DE SISTEMA DE PLACAS	20.605.0004.1059.0000						11.000,00
4 DESPESAS DE CAPIT						11.000,00	
4 INVESTIMENTOS					11.000,00		
OBRAS E INSTALAÇÕES			4.4.90.51.00	11.000,00			
PROGRAMA DE ABASTECIMENTO DE AGUA	20.605.0004.2045.0000						55.500,00
3 DESPESAS CORREN						55.500,00	
3 OUTRAS DESPESAS CORRENTES					55.500,00		
OUTROS SERVIÇOS DE TERCEIROS - PESSOA FÍSICA			3.3.90.39.00	50.000,00			
OUTROS SERVIÇOS DE TERCEIROS - PESSOA JURÍDICA			3.3.90.39.00	5.500,00			
TOTAL							1.609.700,00

*Handwritten signatures and scribbles in blue ink, including the name 'Medi'.*



PREFEITURA MUNICIPAL DE SANTA FILOMENA



Orçamento Programa - Exercício de 2014

QUADRO AUXILIAR DE DETALHAMENTO DA DESPESA

ORGÃO 02 PODER EXECUTIVO  
 UNIDADE 01 PREFEITURA MUNICIPAL DE SANTA FILOMENA  
 SUB UNIDADE 06 SECRETARIA MUNICIPAL DE GOVERNO

Aplicação Programada	Proj/Ativ	Finalidade	Categoria	Detalhada	Total Grupo	Total Categ	Total Func.
		F.R. - C.A.					
MANUTENÇÃO DA SECRETARIA MUNICIPAL DE GOVERNO	04.122.0002.2046.0000						143.000,00
3 DESPESAS CORREN						143.000,00	
1 PESSOAL E ENCARGOS SOCIAIS					67.000,00		
VENCIMENTOS E VANTAGENS FIXAS - PESSOAL CIVIL			3.1.90.11.00	55.000,00			
OBRIGAÇÕES PATRONAIS			3.1.90.13.00	12.000,00			
3 OUTRAS DESPESAS CORRENTES					76.000,00		
DIÁRIAS - PESSOAL CIVIL			3.3.90.14.00	6.000,00			
MATERIAL DE CONSUMO			3.3.90.30.00	20.000,00			
OUTROS SERVIÇOS DE TERCEIROS - PESSOA FISICA			3.3.90.36.00	10.000,00			
OUTROS SERVIÇOS DE TERCEIROS - PESSOA JURIDICA			3.3.90.39.00	40.000,00			
TOTAL							143.000,00

*[Handwritten signatures in blue ink]*

PREFEITURA MUNICIPAL DE SANTA FILOMENA



Orçamento Programa - Exercício de 2014

QUADRO AUXILIAR DE DETALHAMENTO DA DESPESA

ORGÃO 02 PODER EXECUTIVO  
 UNIDADE 02 FUNDO PREVIDENCIÁRIO DE SANTA FILOMENA  
 SUB UNIDADE 01 FUNDO PREVIDENCIÁRIO DE SANTA FILOMENA

Aplicação Programa	Proj/Ativ	Finalidade	Categoria	Detalhada	Total Grupo	Total Categ.	Total Func.
F.R. - C.A.							
AQUISIÇÃO DE MÓVEIS, MÁQUINAS E EQUIPAMENTOS P/ FUNDO DE PREVIDÊNCIA	09.272.0006.1061.0000						11.250,00
4 DESPESAS DE CAPIT INVESTIMENTOS					11.250,00	11.250,00	
EQUIPAMENTOS E MATERIAL PERMANENTE			4.4.90.52.00	11.250,00			
MANUTENÇÃO DAS ATIVIDADES DO FUNDO DE PREVIDENCIA	09.272.0006.2050.0000						161.625,00
3 DESPESAS CORREN						161.625,00	
1 PESSOAL E ENCARGOS SOCIAIS					11.250,00		
VENCIMENTOS E VANTAGENS FIXAS - PESSOAL CIVIL			3.1.90.11.00	5.000,00			
OBRIGAÇÕES PATRONAIS			3.1.90.13.00	6.250,00			
3 OUTRAS DESPESAS CORRENTES					150.375,00		
DIÁRIAS - PESSOAL CIVIL			3.3.90.14.00	4.500,00			
MATERIAL DE CONSUMO			3.3.90.30.00	5.250,00			
PASSAGENS E DESPESAS COM LOCOMOÇÃO			3.3.90.33.00	4.375,00			
SERVIÇOS DE CONSULTORIA			3.3.50.35.00	5.000,00			
OUTROS SERVIÇOS DE TERCEIROS - PESSOA FÍSICA			3.3.90.36.00	6.250,00			
OUTROS SERVIÇOS DE TERCEIROS - PESSOA JURÍDICA			3.3.90.39.00	125.000,00			
MANUTENÇÃO DOS BENEFÍCIOS PREVIDENCIÁRIOS DO RPPS	09.272.0006.2051.0000						870.000,00
3 DESPESAS CORREN						870.000,00	
1 PESSOAL E ENCARGOS SOCIAIS					870.000,00		
Aposentadorias, Reserva Remunerada e Reformas			3.1.90.01.00	750.000,00			
Pensões do RPPS e do Militar			3.1.90.03.00	80.000,00			
Outros Benefícios Previdenciários do servidor ou do militar			3.1.90.05.00	50.000,00			
SALÁRIO FAMÍLIA - ATIVO - PESSOAL CIVIL			3.1.90.05.01	40.000,00			
TOTAL							1.042.875,00

*[Handwritten signatures and initials in blue ink, including 'Meli' and 'Meli']*



PREFEITURA MUNICIPAL DE SANTA FILOMENA



Orçamento Programa - Exercício de 2014

QUADRO AUXILIAR DE DETALHAMENTO DA DESPESA

ORGÃO 02 PODER EXECUTIVO  
 UNIDADE 03 FUNDO MUNICIPAL DE SAÚDE  
 SUB UNIDADE 00 FUNDO MUNICIPAL DE SAÚDE

Aplicação Programada	Proj/Ativ	Finalidade	Categoria	Detalhada	Total Grupo	Total Categ	Total Func.
		F.R. - C.A.					
AQUIS. VEIC. MOVEIS E EQUIP. DIV. P/SECRETARIA DE SAUDE	10.122.0007.1094.0000						50.000,00
4 DESPESAS DE CAPIT						50.000,00	
4 INVESTIMENTOS					50.000,00		
EQUIPAMENTOS E MATERIAL PERMANENTE			4.4.90.52.00	50.000,00			
MANUTENCAO DAS ATIVIDADES DA SECRETARIA DE SAUDE	10.122.0007.2093.0000						150.000,00
3 DESPESAS CORREN						150.000,00	
1 PESSOAL E ENCARGOS SOCIAIS					90.000,00		
CONTRATAÇÃO POR TEMPO DETERMINADO			3.1.90.04.00	10.000,00			
VENCIMENTOS E VANTAGENS FIXAS - PESSOAL CIVIL			3.1.90.11.00	80.000,00			
3 OUTRAS DESPESAS CORRENTES					60.000,00		
DIÁRIAS - PESSOAL CIVIL			3.3.90.14.00	20.000,00			
MATERIAL DE CONSUMO			3.3.90.30.00	15.000,00			
PASSAGENS E DESPESAS COM LOCOMOÇÃO			3.3.90.33.00	5.000,00			
OUTROS SERVIÇOS DE TERCEIROS - PESSOA FÍSICA			3.3.90.35.00	10.000,00			
OUTROS SERVIÇOS DE TERCEIROS - PESSOA JURÍDICA			3.3.90.39.00	10.000,00			
TOTAL							200.000,00

*[Handwritten signatures in blue ink]*

PREFEITURA MUNICIPAL DE SANTA FILOMENA



Orçamento Programa - Exercício de 2014

QUADRO AUXILIAR DE DETALHAMENTO DA DESPESA

ORGÃO 02 PODER EXECUTIVO  
 UNIDADE 03 FUNDO MUNICIPAL DE SAÚDE  
 SUB UNIDADE 01 FUNDO MUNICIPAL DE SAÚDE

Aplicação Programada	Proj/Ativ	Finalidade	Categoria	Detalhada	Total Grupo	Total Categ.	Total Func.
F.R. - C.A.							
AQUISIÇÃO DE MÓVEIS, MÁQUINAS E EQUIPAMENTOS PARA O FUNDO DE SAÚDE	10.301.0007.1063.0000						20.000,00
4 DESPESAS DE CAPIT						20.000,00	
4 INVESTIMENTOS					20.000,00		
EQUIPAMENTOS E MATERIAL PERMANENTE			4.4.90.52.00	20.000,00			
AQUISIÇÃO DE MÓVEIS, MÁQUINAS E EQUIPAMENTOS PARA PSF	10.301.0007.1064.0000						30.000,00
4 DESPESAS DE CAPIT						30.000,00	
4 INVESTIMENTOS					30.000,00		
EQUIPAMENTOS E MATERIAL PERMANENTE			4.4.90.52.00	30.000,00			
CONSTRUÇÃO E/OU AMPLIAÇÃO DO CENTRO FISIOTERÁPICO NA SEDE DO MUNICÍPIO	10.301.0007.1065.0000						20.000,00
4 DESPESAS DE CAPIT						20.000,00	
4 INVESTIMENTOS					20.000,00		
OBRAS E INSTALAÇÕES			4.4.90.51.00	20.000,00			
CONSTRUÇÃO, REFORMA E AMPLIAÇÃO DE UNIDADES E ACADEMIAS DA SAÚDE NO MUNICÍPIO	10.301.0007.1066.0000						650.000,00
3 DESPESAS CORREN						650.000,00	
1 PESSOAL E ENCARGOS SOCIAIS					650.000,00		
CONTRATAÇÃO POR TEMPO DETERMINADO			3.1.90.04.00	650.000,00			
MANUTENÇÃO DAS ATIVIDADES DO CONSELHO DE SAÚDE	10.301.0007.2057.0000						12.100,00
3 DESPESAS CORREN						12.100,00	
3 OUTRAS DESPESAS CORRENTES					12.100,00		
DIÁRIAS - PESSOAL CIVIL			3.3.90.14.00	5.500,00			
MATERIAL DE CONSUMO			3.3.90.30.00	3.300,00			
PASSAGENS E DESPESAS COM LOCOMOÇÃO			3.3.90.33.00	1.100,00			
OUTROS SERVIÇOS DE TERCEIROS - PESSOA FÍSICA			3.3.90.36.00	1.100,00			
OUTROS SERVIÇOS DE TERCEIROS - PESSOA JURÍDICA			3.3.90.39.00	1.100,00			
MANUTENÇÃO DAS ATIVIDADES DO FUNDO MUNICIPAL DE SAÚDE	10.301.0007.2058.0000						2.307.600,00
3 DESPESAS CORREN						2.307.600,00	
1 PESSOAL E ENCARGOS SOCIAIS					1.190.000,00		
CONTRATAÇÃO POR TEMPO DETERMINADO			3.1.90.04.00	700.000,00			
VENCIMENTOS E VANTAGENS FIXAS - PESSOAL CIVIL			3.1.90.11.00	370.000,00			
CONTRIBUIÇÕES PREVIDENCIÁRIAS - INSS			3.1.90.13.02	100.000,00			
CONTRIBUIÇÃO PATRONAL PARA O REGIME PRÓPRIO - RPPS			3.1.91.13.03	20.000,00			
3 OUTRAS DESPESAS CORRENTES					1.117.600,00		
DIÁRIAS - PESSOAL CIVIL			3.3.90.14.00	40.000,00			
MATERIAL DE CONSUMO			3.3.90.30.00	530.000,00			
PASSAGENS E DESPESAS COM LOCOMOÇÃO			3.3.90.33.00	6.600,00			
OUTROS SERVIÇOS DE TERCEIROS - PESSOA FÍSICA			3.3.90.36.00	300.000,00			
OUTROS SERVIÇOS DE TERCEIROS - PESSOA JURÍDICA			3.3.90.39.00	230.000,00			
DESPESAS DE EXERCÍCIOS ANTERIORES			3.3.90.92.00	11.000,00			
MANUTENÇÃO DOS PROGRAMAS SAÚDE DA FAMÍLIA E BUCAL	10.301.0007.2059.0000						781.500,00
3 DESPESAS CORREN						781.500,00	

*[Handwritten signatures and marks in blue ink]*



PREFEITURA MUNICIPAL DE SANTA FILOMENA

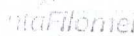

Orçamento Programa - Exercício de 2014

QUADRO AUXILIAR DE DETALHAMENTO DA DESPESA

ORGÃO 02 PODER EXECUTIVO  
 UNIDADE 03 FUNDO MUNICIPAL DE SAÚDE  
 SUB UNIDADE 01 FUNDO MUNICIPAL DE SAÚDE

Aplicação Programada	Proj/Ativ	Finalidade	Categoria	Detalhada	Total Grupo	Total Categ.	Total Func.
		F.R. - C.A.					
MANUTENÇÃO DOS PROGRAMAS SAÚDE DA FAMÍLIA E BUCAL	10.301.0007.2059.0000						781.500,00
3	DESPESAS CORREN						
1	PESSOAL E ENCARGOS SOCIAIS				700.000,00	781.500,00	
	CONTRATAÇÃO POR TEMPO DETERMINADO		3.1.90.04.00	330.000,00			
	VENCIMENTOS E VANTAGENS FIXAS - PESSOAL CIVIL		3.1.90.11.00	270.000,00			
	CONTRIBUIÇÕES PREVIDENCIÁRIAS - INSS		3.1.90.13.02	70.000,00			
	CONTRIBUIÇÃO PATRONAL PARA O REGIME PRÓPRIO - RPPS		3.1.91.13.03	30.000,00			
3	OUTRAS DESPESAS CORRENTES				81.500,00		
	MATERIAL DE CONSUMO		3.3.90.30.00	35.000,00			
	OUTROS SERVIÇOS DE TERCEIROS - PESSOA FÍSICA		3.3.90.36.00	16.500,00			
	OUTROS SERVIÇOS DE TERCEIROS - PESSOA JURÍDICA		3.3.90.39.00	30.000,00			
MANUTENÇÃO DO PROGRAMA AGENTES COMUNITÁRIO DE SAÚDE - PACS	10.301.0007.2060.0000						551.500,00
3	DESPESAS CORREN						
1	PESSOAL E ENCARGOS SOCIAIS				535.000,00	551.500,00	
	VENCIMENTOS E VANTAGENS FIXAS - PESSOAL CIVIL		3.1.90.11.00	435.000,00			
	CONTRIBUIÇÕES PREVIDENCIÁRIAS - INSS		3.1.90.13.02	20.000,00			
	CONTRIBUIÇÃO PATRONAL PARA O REGIME PRÓPRIO - RPPS		3.1.91.13.03	80.000,00			
3	OUTRAS DESPESAS CORRENTES				16.500,00		
	MATERIAL DE CONSUMO		3.3.90.30.00	16.500,00			
MANUTENÇÃO DAS UNIDADES DE SAÚDE	10.301.0007.2062.0000						324.000,00
3	DESPESAS CORREN						
1	PESSOAL E ENCARGOS SOCIAIS				280.000,00	324.000,00	
	VENCIMENTOS E VANTAGENS FIXAS - PESSOAL CIVIL		3.1.90.11.00	210.000,00			
	CONTRIBUIÇÕES PREVIDENCIÁRIAS - INSS		3.1.90.13.02	50.000,00			
	CONTRIBUIÇÃO PATRONAL PARA O REGIME PRÓPRIO - RPPS		3.1.91.13.03	20.000,00			
3	OUTRAS DESPESAS CORRENTES				44.000,00		
	DIÁRIAS - PESSOAL CIVIL		3.3.90.14.00	11.000,00			
	MATERIAL DE CONSUMO		3.3.90.30.00	11.000,00			
	OUTROS SERVIÇOS DE TERCEIROS - PESSOA FÍSICA		3.3.90.36.00	11.000,00			
	OUTROS SERVIÇOS DE TERCEIROS - PESSOA JURÍDICA		3.3.90.39.00	11.000,00			
CONSTRUÇÃO, REFORMA E AMPLIAÇÃO DE UNIDADES E ACADEMIAS DA SAÚDE NO MUNICÍPIO	10.302.0007.1066.0000						150.000,00
4	DESPESAS DE CAPIT						
4	INVESTIMENTOS				150.000,00	150.000,00	
	OBRAS E INSTALAÇÕES		4.4.90.51.00	150.000,00			
CONSTRUÇÃO DE HOSPITAL PÚBLICO MUNICIPAL	10.302.0007.1067.0000						50.000,00
4	DESPESAS DE CAPIT						
4	INVESTIMENTOS				50.000,00	50.000,00	
	OBRAS E INSTALAÇÕES		4.4.90.51.00	50.000,00			
AQUISIÇÃO DE EQUIP.E MAT. PERMANENTE, DESTINADOS AO HOSPITAL PÚBLICO MUNICIPAL	10.302.0007.1068.0000						55.000,00
4	DESPESAS DE CAPIT						
4	INVESTIMENTOS				55.000,00	55.000,00	
	EQUIPAMENTOS E MATERIAL PERMANENTE		4.4.90.52.00	55.000,00			
AQUISIÇÃO DE VEÍCULOS E EQUIPAMENTOS DESTINADOS AS UNIDADES DE SAÚDE	10.302.0007.1069.0000						110.000,00
4	DESPESAS DE CAPIT						
							110.000,00

*[Handwritten signatures in blue ink]*

PREFEITURA MUNICIPAL DE SANTA FILOMENA



Orçamento Programa - Exercício de 2014

QUADRO AUXILIAR DE DETALHAMENTO DA DESPESA

ORGÃO 02 PODER EXECUTIVO  
 UNIDADE 03 FUNDO MUNICIPAL DE SAÚDE  
 SUB UNIDADE 01 FUNDO MUNICIPAL DE SAÚDE

Aplicação Programada	Proj/Ativ	Finalidade	Categoria	Detalhada	Total Grupo	Total Categ.	Total Func.
		F.R. - C.A.					
AQUISIÇÃO DE VEICULOS E EQUIPAMENTOS DESTINADOS AS UNIDADES DE SAÚDE	10.302.0007.1069.0000						110.000,00
4 DESPESAS DE CAPIT						110.000,00	
4 INVESTIMENTOS					110.000,00		
EQUIPAMENTOS E MATERIAL PERMANENTE			4.4.90.52.00	110.000,00			
MANUTENÇÃO DE ASSISTENCIA FARMACEUTICA BASICA - FARMACIA BASICA	10.302.0007.2061.0000						100.000,00
3 DESPESAS CORREN						100.000,00	
3 OUTRAS DESPESAS CORRENTES					100.000,00		
Material Bem ou Serviço para Distribuição Gratuita			3.3.90.32.00	100.000,00			
MANUTENÇÃO DO PROGRAMA MAE CORUJA	10.302.0007.2063.0000						5.500,00
3 DESPESAS CORREN						5.500,00	
3 OUTRAS DESPESAS CORRENTES					5.500,00		
MATERIAL DE CONSUMO			3.3.90.30.00	2.200,00			
Material, Bem ou Serviço para Distribuição Gratuita			3.3.90.32.00	1.100,00			
OUTROS SERVIÇOS DE TERCEIROS - PESSOA FÍSICA			3.3.90.36.00	1.100,00			
OUTROS SERVIÇOS DE TERCEIROS - PESSOA JURÍDICA			3.3.90.39.00	1.100,00			
ATENÇÃO A SAÚDE DA MULHER	10.302.0007.2064.0000						43.200,00
3 DESPESAS CORREN						43.200,00	
1 PESSOAL E ENCARGOS SOCIAIS					34.400,00		
CONTRATAÇÃO POR TEMPO DETERMINADO			3.1.90.04.00	3.300,00			
VENCIMENTOS E VANTAGENS FIXAS - PESSOAL CIVIL			3.1.90.11.00	30.000,00			
OBRIGAÇÕES PATRONAIS			3.1.90.13.00	1.100,00			
3 OUTRAS DESPESAS CORRENTES					8.800,00		
DIÁRIAS - PESSOAL CIVIL			3.3.90.14.00	2.200,00			
MATERIAL DE CONSUMO			3.3.90.30.00	2.200,00			
OUTROS SERVIÇOS DE TERCEIROS - PESSOA FÍSICA			3.3.90.36.00	3.300,00			
OUTROS SERVIÇOS DE TERCEIROS - PESSOA JURÍDICA			3.3.90.39.00	1.100,00			
PROG DE AÇÕES PREVENTIVAS ORIENTAÇÃO ALIMENTAÇÃO NUTRICIONAL	10.302.0007.2035.0000						17.600,00
3 DESPESAS CORREN						17.600,00	
1 PESSOAL E ENCARGOS SOCIAIS					6.600,00		
CONTRATAÇÃO POR TEMPO DETERMINADO			3.1.90.04.00	5.500,00			
OBRIGAÇÕES PATRONAIS			3.1.90.13.00	1.100,00			
3 OUTRAS DESPESAS CORRENTES					11.000,00		
DIÁRIAS - PESSOAL CIVIL			3.3.90.14.00	5.500,00			
MATERIAL DE CONSUMO			3.3.90.30.00	2.200,00			
OUTROS SERVIÇOS DE TERCEIROS - PESSOA FÍSICA			3.3.90.36.00	2.200,00			
OUTROS SERVIÇOS DE TERCEIROS - PESSOA JURÍDICA			3.3.90.39.00	1.100,00			
PROG DE REDUÇÃO DA MORTALIDADE INFANTIL	10.302.0007.2066.0000						3.300,00
3 DESPESAS CORREN						3.300,00	
3 OUTRAS DESPESAS CORRENTES					3.300,00		
MATERIAL DE CONSUMO			3.3.90.30.00	1.100,00			
OUTROS SERVIÇOS DE TERCEIROS - PESSOA FÍSICA			3.3.90.36.00	1.100,00			
OUTROS SERVIÇOS DE TERCEIROS - PESSOA JURÍDICA			3.3.90.39.00	1.100,00			
MANUTENÇÃO DE CENTRO DE ESPECIALIDADES	10.302.0007.2067.0000						5.500,00
3 DESPESAS CORREN						5.500,00	
1 PESSOAL E ENCARGOS SOCIAIS					4.400,00		
CONTRATAÇÃO POR TEMPO DETERMINADO			3.1.90.04.00	2.200,00			
OBRIGAÇÕES PATRONAIS			3.1.90.13.00	2.200,00			



PREFEITURA MUNICIPAL DE SANTA FILOMENA



Orçamento Programa - Exercício de 2014

QUADRO AUXILIAR DE DETALHAMENTO DA DESPESA

Página 22

ORGÃO 02 PODER EXECUTIVO  
 UNIDADE 03 FUNDO MUNICIPAL DE SAÚDE  
 SUB-UNIDADE 01 FUNDO MUNICIPAL DE SAÚDE

Aplicação Programada	Proj/Ativ	Finalidade	Categoria	Detalhada	Total Grupo	Total Categ.	Total Func.
F.R. - C.A.							
MANUTENÇÃO DE CENTRO DE ESPECIALIDADES	10.302.0007.2067.0000						5.500,00
3 DESPESAS CORREN						5.500,00	
3 OUTRAS DESPESAS CORRENTES					1.100,00		
MATERIAL DE CONSUMO			3.3.90.30.00	1.100,00			
APOIO AO TFD - TRATAMENTO FORA DE DOMICÍLIO	10.302.0007.2068.0000						49.800,00
3 DESPESAS CORREN						49.800,00	
3 OUTRAS DESPESAS CORRENTES					49.800,00		
DIÁRIAS - PESSOAL CIVIL			3.3.90.14.00	5.500,00			
Material, Bem ou Serviço para Distribuição Gratuita			3.3.90.32.00	5.500,00			
PASSAGENS E DESPESAS COM LOCOMOÇÃO			3.3.90.33.00	5.500,00			
OUTROS SERVIÇOS DE TERCEIROS - PESSOA FÍSICA			3.3.90.36.00	3.300,00			
OUTROS AUXÍLIOS FINANCEIROS A PESSOA FÍSICA			3.3.90.48.00	30.000,00			
MANUTENÇÃO DO PROGRAMA DE VIG SANITÁRIA	10.304.0007.2069.0000						94.300,00
3 DESPESAS CORREN						94.300,00	
1 PESSOAL E ENCARGOS SOCIAIS					86.000,00		
CONTRATAÇÃO POR TEMPO DETERMINADO			3.1.90.04.00	11.000,00			
VENCIMENTOS E VANTAGENS FIXAS - PESSOAL CIVIL			3.1.90.11.00	55.000,00			
CONTRIBUIÇÕES PREVIDENCIÁRIAS - INSS			3.1.90.13.02	5.000,00			
CONTRIBUIÇÃO PATRONAL PARA O REGIME PRÓPRIO - RPPS			3.1.91.13.03	15.000,00			
3 OUTRAS DESPESAS CORRENTES					8.300,00		
MATERIAL DE CONSUMO			3.3.90.30.00	5.000,00			
OUTROS SERVIÇOS DE TERCEIROS - PESSOA FÍSICA			3.3.90.36.00	1.100,00			
OUTROS SERVIÇOS DE TERCEIROS - PESSOA JURÍDICA			3.3.90.39.00	2.200,00			
MANUTENÇÃO DAS ATIVIDADES DO PROGRAMA DE VIG. EPIDEMIOLÓGICA NO MUNICÍPIO	10.305.0007.2070.0000						51.300,00
3 DESPESAS CORREN						51.300,00	
1 PESSOAL E ENCARGOS SOCIAIS					33.700,00		
VENCIMENTOS E VANTAGENS FIXAS - PESSOAL CIVIL			3.1.90.11.00	18.700,00			
CONTRIBUIÇÕES PREVIDENCIÁRIAS - INSS			3.1.90.13.02	5.000,00			
CONTRIBUIÇÃO PATRONAL PARA O REGIME PRÓPRIO - RPPS			3.1.91.13.03	10.000,00			
3 OUTRAS DESPESAS CORRENTES					17.600,00		
MATERIAL DE CONSUMO			3.3.90.30.00	1.100,00			
PASSAGENS E DESPESAS COM LOCOMOÇÃO			3.3.90.33.00	2.200,00			
OUTROS SERVIÇOS DE TERCEIROS - PESSOA FÍSICA			3.3.90.36.00	11.000,00			
OUTROS SERVIÇOS DE TERCEIROS - PESSOA JURÍDICA			3.3.90.39.00	3.300,00			
<b>TOTAL</b>							<b>5.432.200,00</b>

*[Handwritten signatures in black and blue ink]*

PREFEITURA MUNICIPAL DE SANTA FILOMENA



Orçamento Programa - Exercício de 2014

QUADRO AUXILIAR DE DETALHAMENTO DA DESPESA

ORGÃO 02 PODER EXECUTIVO  
 UNIDADE 04 FUNDO MUNICIPAL DE ASSISTÊNCIA SOCIAL  
 SUB UNIDADE 01 FUNDO MUNICIPAL DE ASSISTENCIA SOCIAL

Aplicacao Programada	Proj/Ativ	Finalidade	Categoria	Detalhada	TotalGrupo	Total Categ.	Total Func.
		F.R. - C.A.					
AQUIS. DE MOVEIS, VEIC. E EQUIP. DIV. P/SECRET. DE ASSIST. SOCIAL	08.122.0008.1096.0000						35.000,00
4 DESPESAS DE CAPIT						35.000,00	
4 INVESTIMENTOS					35.000,00		
EQUIPAMENTOS E MATERIAL PERMANENTE			4.4.90.52.00	35.000,00			
MANUTENCAO E FUNC. DAS ATIVIDADES DA SECRETARIA DE ASSISTENCIA SOCIAL	08.122.0008.2096.0000						100.000,00
3 DESPESAS CORREN'						100.000,00	
1 PESSOAL E ENCARGOS SOCIAIS					50.000,00		
VENCIMENTOS E VANTAGENS FIXAS - PESSOAL CIVIL			3.1.90.11.00	50.000,00			
3 OUTRAS DESPESAS CORRENTES					50.000,00		
DIÁRIAS - PESSOAL CIVIL			3.3.90.14.00	10.000,00			
MATERIAL DE CONSUMO			3.3.90.30.00	10.000,00			
PASSAGENS E DESPESAS COM LOCOMOÇÃO			3.3.90.33.00	5.000,00			
OUTROS SERVIÇOS DE TERCEIROS - PESSOA FÍSICA			3.3.90.36.00	10.000,00			
OUTROS SERVIÇOS DE TERCEIROS - PESSOA JURÍDICA			3.3.90.39.00	15.000,00			
CONSTRUÇÃO E/OU AMPLIAÇÃO DO CENTRO DE CONVIVÊNCIA DO IDOSO	08.241.0008.1081.0000						20.000,00
4 DESPESAS DE CAPIT						20.000,00	
4 INVESTIMENTOS					20.000,00		
OBRAS E INSTALAÇÕES			4.4.90.51.00	20.000,00			
PROGRAMA DE APOIO AO IDOSO	08.241.0008.2094.0000						15.000,00
3 DESPESAS CORREN'						15.000,00	
3 OUTRAS DESPESAS CORRENTES					15.000,00		
MATERIAL DE CONSUMO			3.3.90.30.00	5.000,00			
OUTROS SERVIÇOS DE TERCEIROS - PESSOA FÍSICA			3.3.90.36.00	5.000,00			
OUTROS SERVIÇOS DE TERCEIROS - PESSOA JURÍDICA			3.3.90.39.00	5.000,00			
CONSTRUÇÃO DO CENTRO DE ATIVIDADES MUNITAS	08.243.0008.1082.0000						5.500,00
4 DESPESAS DE CAPIT						5.500,00	
4 INVESTIMENTOS					5.500,00		
OBRAS E INSTALAÇÕES			4.4.90.51.00	5.500,00			
MANUTENÇÃO DO PROGRAMA SERVIÇO DE CONVIVÊNCIA E FORTALECIMENTO DE VÍNCULOS (SCFV)	08.243.0008.2078.0000						295.000,00
3 DESPESAS CORREN'						295.000,00	
1 PESSOAL E ENCARGOS SOCIAIS					160.000,00		
CONTRATAÇÃO POR TEMPO DETERMINADO			3.1.90.04.00	30.000,00			
VENCIMENTOS E VANTAGENS FIXAS - PESSOAL CIVIL			3.1.90.11.00	100.000,00			
CONTRIBUIÇÕES PREVIDENCIÁRIAS - INSS			3.1.90.13.02	8.000,00			
CONTRIBUIÇÃO PATRONAL PARA O REGIME PRÓPRIO - RPPS			3.1.91.13.03	22.000,00			
3 OUTRAS DESPESAS CORRENTES					135.000,00		
MATERIAL DE CONSUMO			3.3.90.30.00	60.000,00			
Material, Bem ou Serviço para Distribuição Gratuita			3.3.90.32.00	10.000,00			
OUTROS SERVIÇOS DE TERCEIROS - PESSOA FÍSICA			3.3.90.36.00	55.000,00			
OUTROS SERVIÇOS DE TERCEIROS - PESSOA JURÍDICA			3.3.90.39.00	10.000,00			
MANUTENÇÃO DAS ATIVIDADES DO CONSELHO TUTELAR	08.243.0008.2091.0000						22.000,00
3 DESPESAS CORREN'						22.000,00	

*Handwritten signatures and initials in blue ink, including 'Mea' and 'Ma'.*



PREFEITURA MUNICIPAL DE SANTA FILOMENA



Orçamento Programa - Exercício de 2014

QUADRO AUXILIAR DE DETALHAMENTO DA DESPESA

ORGÃO 02 PODER EXECUTIVO  
 UNIDADE 04 FUNDO MUNICIPAL DE ASSISTÊNCIA SOCIAL  
 SUB UNIDADE 01 FUNDO MUNICIPAL DE ASSISTENCIA SOCIAL

Aplicacao Programada	Proj/Ativ	Finalidade	Categoria	Detalhada	TotalGrupo	Total Categ.	Total Func.
		F.R. - C.A.					
MANUTENÇÃO DAS ATIVIDADES DO CONSELHO TUTELAR	08.243.0008.2091.0000						22.000,00
3	DESpesas Corren'					22.000,00	
1	PESSOAL E ENCARGOS SOCIAIS				11.000,00		
	CONTRATAÇÃO POR TEMPO DETERMINADO		3.1.90.04.00	5.000,00			
	VENCIMENTOS E VANTAGENS FIXAS - PESSOAL CIVIL		3.1.90.11.00	6.000,00			
3	OUTRAS DESPESAS CORRENTES				11.000,00		
	DIÁRIAS - PESSOAL CIVIL		3.3.90.14.00	2.000,00			
	MATERIAL DE CONSUMO		3.3.90.30.00	3.000,00			
	OUTROS SERVIÇOS DE TERCEIROS - PESSOA FÍSICA		3.3.90.36.00	4.000,00			
	OUTROS SERVIÇOS DE TERCEIROS - PESSOA JURÍDICA		3.3.90.39.00	2.000,00			
CONSTRUÇÃO E AQUISIÇÃO DE EQUIP PARA COZINHA COMUNITÁRIA	08.244.0008.1083.0000						10.000,00
4	DESpesas de Capit					10.000,00	
4	INVESTIMENTOS				10.000,00		
	OBRAS E INSTALAÇÕES		4.4.90.51.00	5.000,00			
	EQUIPAMENTOS E MATERIAL PERMANENTE		4.4.90.52.00	5.000,00			
AQUISIÇÃO DE MÓVEIS, MÁQUINAS E EQUIPAMENTOS PARA FMAS	08.244.0008.1084.0000						30.000,00
4	DESpesas de Capit					30.000,00	
4	INVESTIMENTOS				30.000,00		
	EQUIPAMENTOS E MATERIAL PERMANENTE		4.4.90.52.00	30.000,00			
AQUISIÇÃO DE MÓVEIS, MÁQUINAS E EQUIPAMENTOS PARA BOLSA FAMÍLIA - IGD.M	08.244.0008.1085.0000						5.000,00
4	DESpesas de Capit					5.000,00	
4	INVESTIMENTOS				5.000,00		
	EQUIPAMENTOS E MATERIAL PERMANENTE		4.4.90.52.00	5.000,00			
AQUISIÇÃO DE MÓVEIS, MÁQUINAS E EQUIPAMENTOS PARA PROGRAMAS	08.244.0008.1086.0000						5.500,00
4	DESpesas de Capit					5.500,00	
4	INVESTIMENTOS				5.500,00		
	EQUIPAMENTOS E MATERIAL PERMANENTE		4.4.90.52.00	5.500,00			
AQUISIÇÃO DE MOVEIS E EQUIP. DIVERSOS P/PROG. PERNAMBUCO NO BATENTE	08.244.0008.1095.0000						20.000,00
4	DESpesas de Capit					20.000,00	
4	INVESTIMENTOS				20.000,00		
	EQUIPAMENTOS E MATERIAL PERMANENTE		4.4.90.52.00	20.000,00			
PROGRAMA DE APOIO AO PORTADOR DE DEFICIENCIA	08.244.0008.2079.0000						3.300,00
3	DESpesas Corren'					3.300,00	
3	OUTRAS DESPESAS CORRENTES				3.300,00		
	Material, Bem ou Serviço para Distribuição Gratuita		3.3.90.32.00	3.300,00			
MANUTENÇÃO DAS ATIVIDADES DO CONSELHO MUNICIPAL DE ASSIST. SOCIAL	08.244.0008.2080.0000						4.400,00
3	DESpesas Corren'					4.400,00	

*[Handwritten signatures and scribbles in blue ink]*



PREFEITURA MUNICIPAL DE SANTA FILOMENA



Orçamento Programa - Exercício de 2014

QUADRO AUXILIAR DE DETALHAMENTO DA DESPESA

RGÃO	02	PODER EXECUTIVO
NIDADE	04	FUNDO MUNICIPAL DE ASSISTÊNCIA SOCIAL
UB UNIDADE	01	FUNDO MUNICIPAL DE ASSISTENCIA SOCIAL

Aplicação Programada	Proj/Ativ	Finalidade	Categoria	Detalhada	Total Grupo	Total Categ.	Total Func.
		F.R. - C.A.					
MANUTENÇÃO DAS ATIVIDADES DO CONSELHO MUNICIPAL DE ASSIST. SOCIAL	08.244.0008.2080.0000						4.400,00
3	DESPEAS CORREN					4.400,00	
3	OUTRAS DESPESAS CORRENTES				4.400,00		
	DIÁRIAS - PESSOAL CIVIL		3.3.90.14.00	550,00			
	MATERIAL DE CONSUMO		3.3.90.30.00	550,00			
	PASSAGENS E DESPESAS COM LOCOMOÇÃO		3.3.90.33.00	1.100,00			
	OUTROS SERVIÇOS DE TERCEIROS - PESSOA FÍSICA		3.3.90.36.00	2.200,00			
MANUTENÇÃO DAS ATIVIDADES DO FUNDO M. DE ASSISTENCIA SOCIAL - FMAS	08.244.0008.2081.0000						569.700,00
3	DESPEAS CORREN					569.700,00	
1	PESSOAL E ENCARGOS SOCIAIS				405.500,00		
	CONTRATAÇÃO POR TEMPO DETERMINADO		3.1.90.04.00	27.500,00			
	VENCIMENTOS E VANTAGENS FIXAS - PESSOAL CIVIL		3.1.90.11.00	310.000,00			
	CONTRIBUIÇÕES PREVIDENCIÁRIAS - INSS		3.1.90.13.02	50.000,00			
	CONTRIBUIÇÃO PATRONAL PARA O REGIME PRÓPRIO - RPPS		3.1.91.13.03	18.000,00			
3	OUTRAS DESPESAS CORRENTES				164.200,00		
	DIÁRIAS - PESSOAL CIVIL		3.3.90.14.00	20.500,00			
	MATERIAL DE CONSUMO		3.3.90.30.00	80.000,00			
	PASSAGENS E DESPESAS COM LOCOMOÇÃO		3.3.90.33.00	2.200,00			
	OUTROS SERVIÇOS DE TERCEIROS - PESSOA FÍSICA		3.3.90.36.00	27.500,00			
	OUTROS SERVIÇOS DE TERCEIROS - PESSOA JURÍDICA		3.3.90.39.00	33.000,00			
	DESPESAS DE EXERCÍCIOS ANTERIORES		3.3.90.92.00	1.000,00			
MANUTENÇÃO DO CENTRO DE REFERENCIA SOCIAL - CRAS	08.244.0008.2082.0000						100.800,00
3	DESPEAS CORREN					100.800,00	
1	PESSOAL E ENCARGOS SOCIAIS				85.400,00		
	CONTRATAÇÃO POR TEMPO DETERMINADO		3.1.90.04.00	20.000,00			
	VENCIMENTOS E VANTAGENS FIXAS - PESSOAL CIVIL		3.1.90.11.00	50.000,00			
	CONTRIBUIÇÕES PREVIDENCIÁRIAS - INSS		3.1.90.13.02	4.400,00			
	CONTRIBUIÇÃO PATRONAL PARA O REGIME PRÓPRIO - RPPS		3.1.91.13.03	11.000,00			
3	OUTRAS DESPESAS CORRENTES				15.400,00		
	MATERIAL DE CONSUMO		3.3.90.30.00	11.000,00			
	OUTROS SERVIÇOS DE TERCEIROS - PESSOA FÍSICA		3.3.90.36.00	2.200,00			
	OUTROS SERVIÇOS DE TERCEIROS - PESSOA JURÍDICA		3.3.90.39.00	2.200,00			
MANUTENÇÃO DO PROGRAMA BOLSA FAMILIA - IGD.M	08.244.0008.2083.0000						65.500,00
3	DESPEAS CORREN					65.500,00	
3	OUTRAS DESPESAS CORRENTES				65.500,00		
	DIÁRIAS - PESSOAL CIVIL		3.3.90.14.00	5.000,00			
	MATERIAL DE CONSUMO		3.3.90.30.00	33.000,00			
	OUTROS SERVIÇOS DE TERCEIROS - PESSOA FÍSICA		3.3.90.36.00	16.500,00			
	OUTROS SERVIÇOS DE TERCEIROS - PESSOA JURÍDICA		3.3.90.39.00	11.000,00			
PROGRAMA DE APOIO A GESTANTE	08.244.0008.2084.0000						15.400,00
3	DESPEAS CORREN					15.400,00	
1	PESSOAL E ENCARGOS SOCIAIS				5.500,00		
	VENCIMENTOS E VANTAGENS FIXAS - PESSOAL CIVIL		3.1.90.11.00	5.500,00			
3	OUTRAS DESPESAS CORRENTES				9.900,00		
	MATERIAL DE CONSUMO		3.3.90.30.00	5.500,00			
	Material, Bem ou Serviço para Distribuição Gratuita		3.3.90.32.00	1.100,00			
	OUTROS SERVIÇOS DE TERCEIROS - PESSOA FÍSICA		3.3.90.36.00	1.100,00			
	OUTROS SERVIÇOS DE TERCEIROS - PESSOA JURÍDICA		3.3.90.39.00	1.100,00			
	OUTROS AUXÍLIOS FINANCEIROS A PESSOA FÍSICA		3.3.90.48.00	1.100,00			



PREFEITURA MUNICIPAL DE SANTA FILOMENA



Orçamento Programa - Exercício de 2014

QUADRO AUXILIAR DE DETALHAMENTO DA DESPESA

ORGÃO 02 PODER EXECUTIVO  
 NIDADE 04 FUNDO MUNICIPAL DE ASSISTÊNCIA SOCIAL  
 UB UNIDADE 01 FUNDO MUNICIPAL DE ASSISTENCIA SOCIAL

Aplicação Programada	Proj/Ativ	Finalidade F.R. - C.A.	Categoria	Detalhada	Total Grupo	Total Categ.	Total Func.
CONCESSÃO DE AUXÍLIOS A PESSOAS CARENTES	08.244.0008.2085.0000						32.200,00
3 DESPESAS CORREN					32.200,00	32.200,00	
3 OUTRAS DESPESAS CORRENTES							
OUTROS AUXÍLIOS FINANCEIROS A PESSOA FÍSICA			3.3.90.48.00	30.000,00			
AUXÍLIO TRANSPORTE			3.3.90.49.00	2.200,00			
APOIO AO PROGRAMA SOCIOPRODUTIVA - PE NO	08.244.0008.2095.0000						50.000,00
BATENTE							
3 DESPESAS CORREN					50.000,00	50.000,00	
3 OUTRAS DESPESAS CORRENTES							
MATERIAL DE CONSUMO			3.3.90.30.00	30.000,00			
OUTROS SERVIÇOS DE TERCEIROS - PESSOA FÍSICA			3.3.90.36.00	10.000,00			
OUTROS SERVIÇOS DE TERCEIROS - PESSOA JURÍDICA			3.3.90.39.00	10.000,00			
TOTAL							1.404.300,00

*[Handwritten signatures in blue ink]*

PREFEITURA MUNICIPAL DE SANTA FILOMENA



Orçamento Programa - Exercício de 2014

QUADRO AUXILIAR DE DETALHAMENTO DA DESPESA

ORGÃO 02 PODER EXECUTIVO  
 UNIDADE 05 FUNDO MUNICIPAL DA CRIANÇA E DO ADOLESCENTE  
 SUB UNIDADE 01 FUNDO MUNICIPAL DA CRIANÇA E DO ADOLESCENTE

Aplicação Programada	Proj/Ativ	Finalidade	Categoria	Detalhada	Total Grupo	Total Categ.	Total Func.
F.R. - C.A.							
COSTRUÇÃO E AQUISIÇÃO DE EQUIPAMENTOS	08.243.0008.1091.0000						22.000,00
CENTRO DE APOIO DA CRIANÇA E AO ADOLESCENTE						22.000,00	
4 DESPESAS DE CAPIT					22.000,00		
4 INVESTIMENTOS							
OBRAS E INSTALAÇÕES			4.4.90.51.00	11.000,00			
EQUIPAMENTOS E MATERIAL PERMANENTE			4.4.90.52.00	11.000,00			
AQUISIÇÃO DE MÓVEIS, MÁQUINAS E EQUIPAMENTOS	08.243.0008.1092.0000						10.000,00
P/ O CONSELHO TUTELAR						10.000,00	
4 DESPESAS DE CAPIT					10.000,00		
4 INVESTIMENTOS							
EQUIPAMENTOS E MATERIAL PERMANENTE			4.4.90.52.00	10.000,00			
PROGRAMA DE RECUPERAÇÃO DE CRIANÇAS E ADOLESCENTES DAS DROGAS	08.243.0008.2089.0000						28.600,00
3 DESPESAS CORREN						28.600,00	
1 PESSOAL E ENCARGOS SOCIAIS					13.750,00		
CONTRATAÇÃO POR TEMPO DETERMINADO			3.1.90.04.00	11.000,00			
OBRIGAÇÕES PATRONAIS			3.1.90.13.00	2.750,00			
3 OUTRAS DESPESAS CORRENTES					14.850,00		
DIÁRIAS - PESSOAL CIVIL			3.3.90.14.00	2.200,00			
MATERIAL DE CONSUMO			3.3.90.30.00	2.750,00			
Material, Bem ou Serviço para Distribuição Gratuita			3.3.90.32.00	1.100,00			
OUTROS SERVIÇOS DE TERCEIROS - PESSOA FÍSICA			3.3.90.36.00	5.500,00			
OUTROS SERVIÇOS DE TERCEIROS - PESSOA JURÍDICA			3.3.90.39.00	3.300,00			
MANUTENÇÃO DAS ATIVIDADES DO FUNDO MUNICIPAL DA CRIANÇA E DO ADOLESCENTE	08.243.0008.2090.0000						50.562,84
3 DESPESAS CORREN						50.562,84	
1 PESSOAL E ENCARGOS SOCIAIS					27.462,34		
CONTRATAÇÃO POR TEMPO DETERMINADO			3.1.90.04.00	5.462,84			
VENCIMENTOS E VANTAGENS FIXAS - PESSOAL CIVIL			3.1.90.11.00	16.500,00			
OBRIGAÇÕES PATRONAIS			3.1.90.13.00	5.500,00			
3 OUTRAS DESPESAS CORRENTES					23.100,00		
DIÁRIAS - PESSOAL CIVIL			3.3.90.14.00	2.750,00			
MATERIAL DE CONSUMO			3.3.90.30.00	11.000,00			
Material, Bem ou Serviço para Distribuição Gratuita			3.3.90.32.00	2.750,00			
OUTROS SERVIÇOS DE TERCEIROS - PESSOA FÍSICA			3.3.90.36.00	1.100,00			
OUTROS SERVIÇOS DE TERCEIROS - PESSOA JURÍDICA			3.3.90.39.00	5.500,00			
TOTAL							111.162,84

*[Handwritten signatures and marks in blue ink, including a large signature across the bottom right and several scribbles on the left side.]*





PREFEITURA MUNICIPAL DE SANTA FILOMENA

01613732/0001-10

Exercício: 2014

DESPESA ORÇADA POR FUNÇÃO

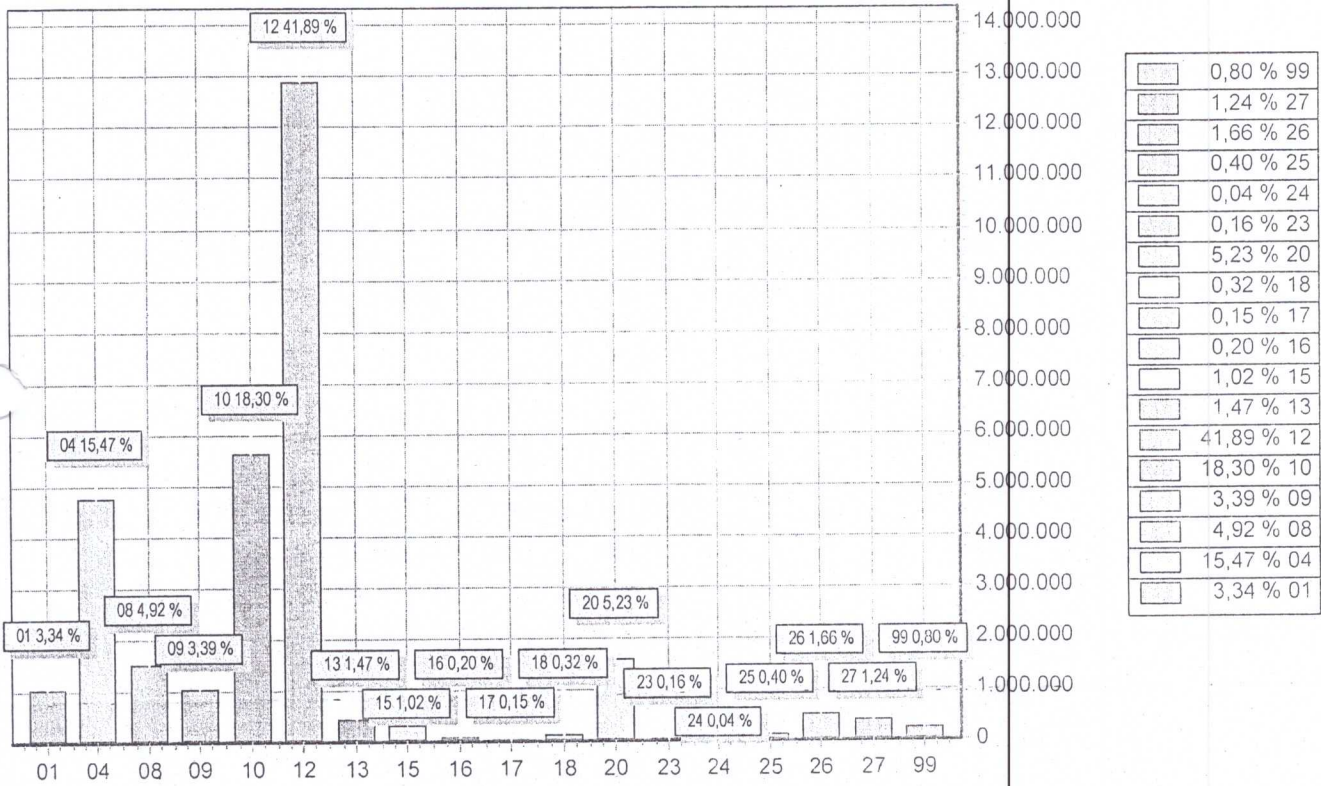

FUNÇÃO	DOTAÇÃO
01 Legislativa	1.028.906,00
04 Administração	4.763.800,00
08 Assistência Social	1.515.462,84
09 Previdência Social	1.042.875,00
10 Saúde	5.632.200,00
12 Educação	12.896.000,00
13 Cultura	452.500,00
15 Urbanismo	313.500,00
16 Habitação	61.000,00
17 Saneamento	47.000,00
18 Gestão Ambiental	100.000,00
20 Agricultura	1.609.700,00
23 Comércio e Serviços	50.000,00
24 Comunicações	11.000,00
25 Energia	122.000,00
26 Transporte	510.000,00
27 Desporto e Lazer	382.500,00
99 Reserva de Contingência	245.900,00
<b>TOTAL</b>	<b>30.784.343,84</b>

*[Handwritten signatures and marks in blue ink]*

PREFEITURA MUNICIPAL DE SANTA FILOMENA



01613732/0001-10

Exercício: 2014

RECEITA PREVISTA

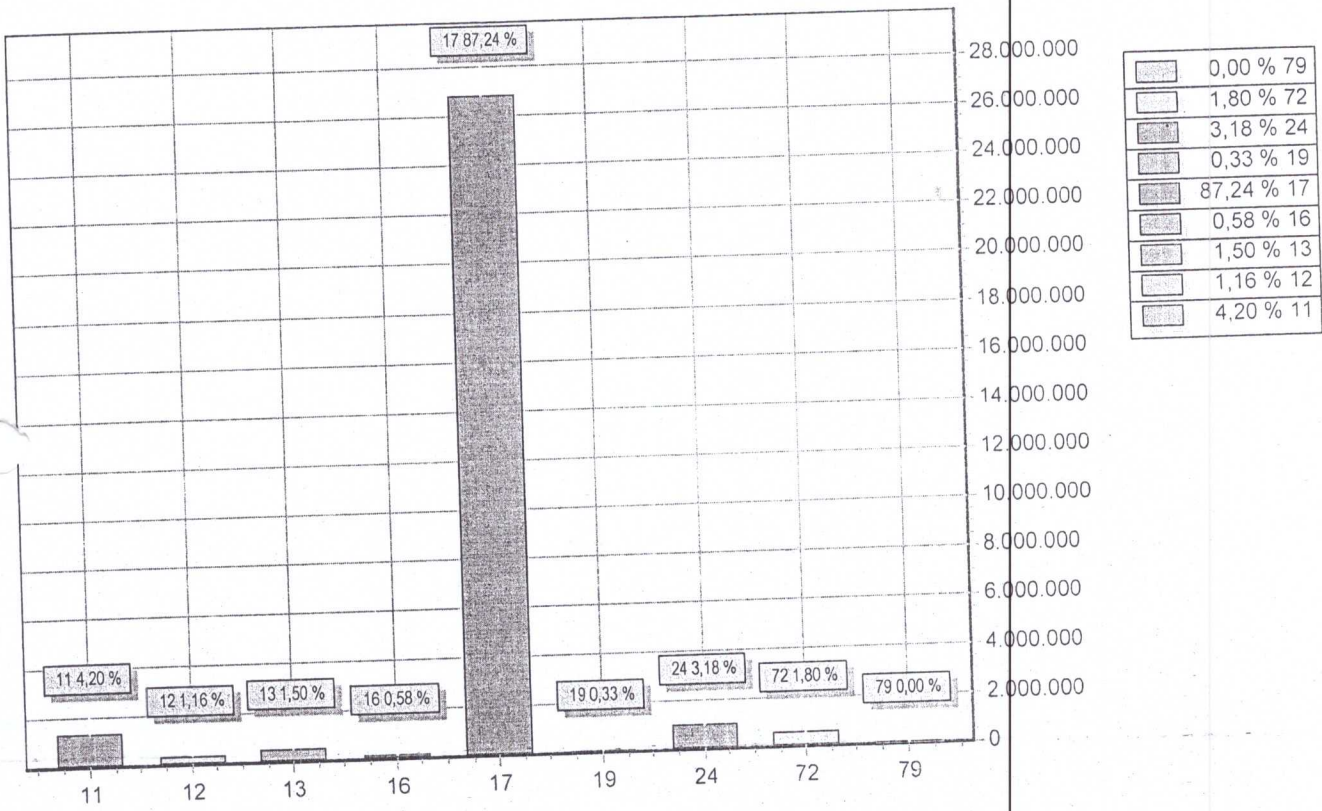

CODIGO	PREVISTO
11 RECEITA TRIBUTÁRIA	1.292.158,84
12 RECEITAS DE CONTRIBUIÇÕES	357.500,00
13 RECEITA PATRIMONIAL	463.180,00
16 RECEITA DE SERVIÇOS	178.300,00
17 TRANSFERENCIAS CORRENTES	26.857.250,00
19 OUTRAS RECEITAS CORRENTES	101.850,00
24 TRANSFERÊNCIAS DE CAPITAL	979.480,00
72 RECEITAS DE CONTRIBUIÇÕES	553.875,00
79 OUTRAS RECEITAS CORRENTES	750,00
<b>TOTAL</b>	<b>30.784.343,84</b>

*Handwritten signatures in black and blue ink.*



PREFEITURA MUNICIPAL DE SANTA FILOMENA



01613732/0001-10

Exercício: 2014

DESPESA ORÇADA POR GRUPO

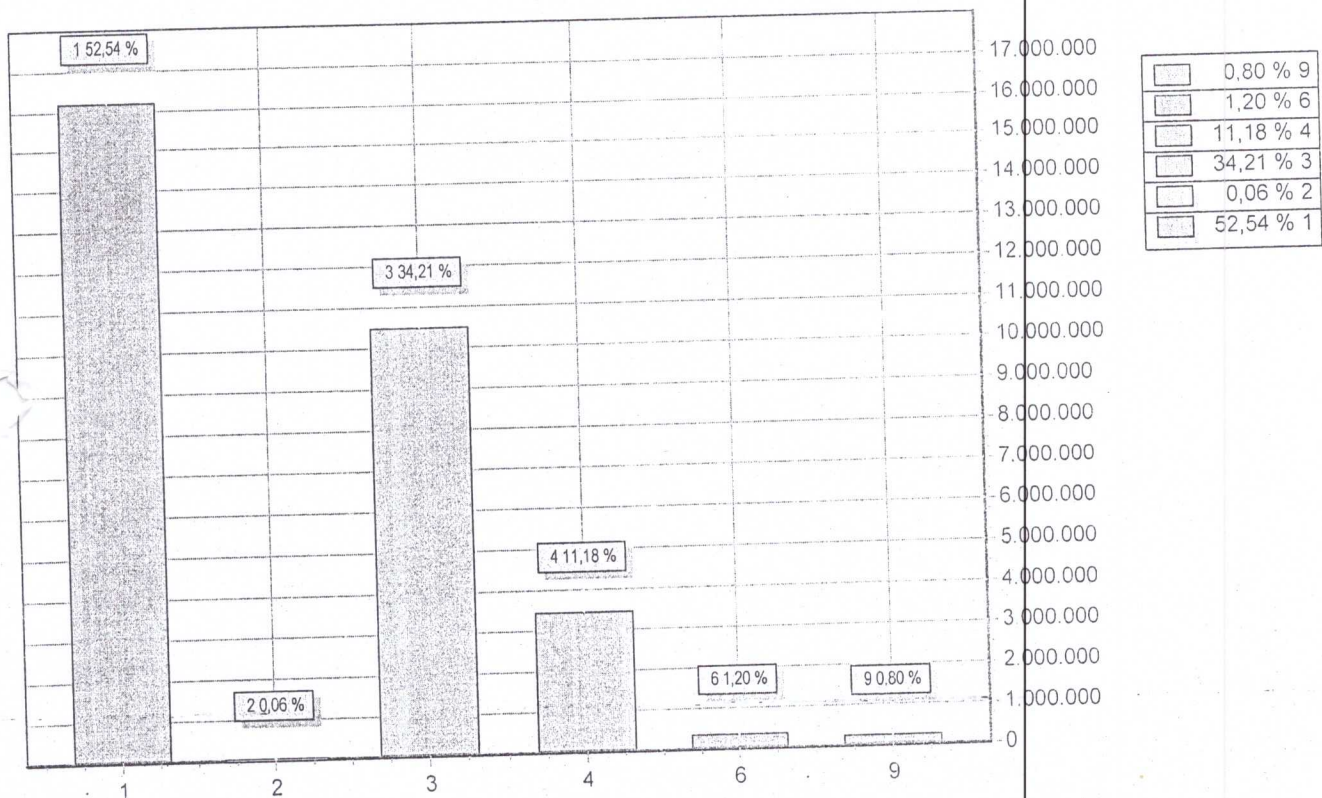

GRUPO	DOTAÇÃO
1 PESSOAL E ENCARGOS SOCIAIS	16.175.452,84
2 JUROS E ENCARGOS DA DÍVIDA	20.000,00
3 OUTRAS DESPESAS CORRENTES	10.530.741,00
4 INVESTIMENTOS	3.442.250,00
6 AMORTIZAÇÃO DA DÍVIDA	370.000,00
9 RESERVA DE CONTINGÊNCIA	245.900,00
<b>TOTAL</b>	<b>30.784.343,84</b>

*[Handwritten signatures and marks in blue ink]*