



Município de Santa Filomena
Estado de Pernambuco

Lei Orçamentária Anual

-
LOA

Exercício Financeiro de
2015

Roteiro da Lei:

- ✓ Encaminhado ao Poder Legislativo em ___/___/2014;
- ✓ Aprovado pelo Poder Legislativo em: ___/___/2014;
- ✓ Sancionada pelo Poder Executivo em: 29/12/2014; e,
- ✓ Publicada em: 30/12/2014.

Índice

<i>Documento</i>	<i>Página</i>
<i>Lei Orçamentária Anual – LOA</i>	<i>003</i>
<i>Dados Iniciais Consolidados</i>	
<i>Tabela Explicativa da Evolução da Receita</i>	<i>008</i>
<i>Tabela Explicativa da Evolução da Despesa</i>	<i>010</i>
<i>Tabela Explicativa da Demonstração da Despesa por Programa</i>	<i>011</i>
<i>Tabela Explicativa da Relação de Projetos</i>	<i>012</i>
<i>Tabela Explicativa da Relação de Atividades</i>	<i>014</i>
<i>Dos Limites</i>	
<i>Análise do Ensino</i>	<i>017</i>
<i>Análise da Saúde</i>	<i>020</i>
<i>Receita Corrente Líquida e Limites de Despesas com Pessoal e Encargos Sociais</i>	<i>022</i>
<i>Transferências Financeiras</i>	<i>023</i>
<i>Dados Consolidados</i>	
<i>Demonstrativo da Receita e Despesa Segundo as Categorias Econômicas</i>	<i>025</i>
<i>Receita Segundo as Categorias Econômicas</i>	<i>026</i>
<i>Natureza da Despesa</i>	<i>029</i>
<i>Programa de Trabalho</i>	<i>030</i>
<i>Demonstrativo das Funções, Subfunções e Programas</i>	<i>043</i>
<i>Despesa por Função, subfunção conforme o Vínculo com os Recursos.</i>	<i>051</i>
<i>Análise da Despesa por porcentagem</i>	<i>055</i>
<i>Receita Prevista – Gráfico</i>	<i>057</i>
<i>Despesas por Função – Gráfico</i>	<i>058</i>
<i>Da Prefeitura Municipal</i>	
<i>Demonstrativo da Receita e Despesa Segundo as Categorias Econômicas</i>	<i>060</i>
<i>Receita Segundo as Categorias Econômicas</i>	<i>061</i>
<i>Natureza da Despesa</i>	<i>063</i>
<i>Programa de Trabalho</i>	<i>064</i>
<i>Quadro Demonstrativo da Despesa por Órgão e Função de Governo</i>	<i>070</i>
<i>Quadro de Detalhamento da Despesa</i>	<i>072</i>

Do Fundo de Previdência dos Servidores Municipais FUNPRESANTA	
Demonstrativo da Receita e Despesa Segundo as Categorias Econômicas	088
Receita Segundo as Categorias Econômicas	089
Natureza da Despesa	090
Programa de Trabalho	091
Quadro Demonstrativo da Despesa por Órgão e Função de Governo	092
Quadro de Detalhamento da Despesa	093
Do Fundo Municipal de Saúde	
Demonstrativo da Receita e Despesa Segundo as Categorias Econômicas	095
Receita Segundo as Categorias Econômicas	096
Natureza da Despesa	097
Programa de Trabalho	098
Quadro Demonstrativo da Despesa por Órgão e Função de Governo	100
Quadro de Detalhamento da Despesa	101
Do Fundo Municipal de Assistência Social	
Demonstrativo da Receita e Despesa Segundo as Categorias Econômicas	108
Receita Segundo as Categorias Econômicas	109
Natureza da Despesa	110
Programa de Trabalho	111
Quadro Demonstrativo da Despesa por Órgão e Função de Governo	113
Quadro de Detalhamento da Despesa	114
Do Fundo Municipal dos Direitos da Criança e do Adolescente	
Demonstrativo da Receita e Despesa Segundo as Categorias Econômicas	120
Receita Segundo as Categorias Econômicas	121
Natureza da Despesa	122
Programa de Trabalho	123
Quadro Demonstrativo da Despesa por Órgão e Função de Governo	124
Quadro de Detalhamento da Despesa	125
Da Câmara Municipal de Santa Filomena	
Demonstrativo da Receita e Despesa Segundo as Categorias Econômicas	127
Natureza da Despesa	128
Programa de Trabalho	129
Quadro Demonstrativo da Despesa por Órgão e Função de Governo	130
Quadro de Detalhamento da Despesa	131

Lei Municipal N.º 323 /2014.

“Ementa: Estima a Receita e Fixa a Despesa do Município de Santa Filomena para o Exercício Financeiro de 2015.”

O PREFEITO DO MUNICÍPIO DE SANTA FILOMENA, Estado de Pernambuco, no uso de suas atribuições legais, faz saber que a Câmara Municipal de Santa Filomena aprovou e eu sanciono a seguinte Lei

Art. 1º - A Presente lei, estima à receita e fixa a despesa do Município de Santa Filomena, Estado de Pernambuco, para o exercício financeiro de 2015, compreendendo o orçamento fiscal e seguridade social referente aos Poderes: Legislativo e Executivo incluindo fundos instituídos e ou mantidos pelo poder público municipal.

Art. 2º - A receita total é estimada, no mesmo valor da despesa total fixada, em R\$ 33.401.013,07 (Trinta e três milhões quatrocentos e um reais e sete centavos), tendo como fonte de arrecadação: a tributária, patrimonial, de transferências correntes, outras receitas correntes, operações de créditos, alienação de bens e transferências de capital;

Art. 3º - A receita será realizada mediante arrecadação na forma da legislação em vigor, relacionadas nos Anexos desta Lei, de acordo com o seguinte sumário geral.

RECEITAS CORRENTES	31.737.322,89
Receita Tributária	1.401.992,34
Receita de Contribuições	508.887,50
Receita Patrimonial	517.550,30
Receita de Serviços	193.455,50
Transferências Correntes	32.258.226,25
Outras Receitas Correntes	111.321,00
Dedução da Receita Corrente	-3.254.110,00
RECEITAS DE CAPITAL	1.062.735,80
Operação de Crédito Interna	100.000,00
Transferências de Capital	962.735,80
RECEITAS INTRAORÇAMENTÁRIA	600.954,38
Receita de Contribuições	600.954,38
TOTAL GERAL DA RECEITA	33.401.013,07

Art. 4º - As despesas serão realizadas conforme programa de trabalho nas Unidades Orçamentárias segundo categorias econômicas em conformidade com os anexos e funções distribuídas da seguinte forma:

DESPESAS POR FUNÇÃO

Função de Governo	Descrição	Valor em R\$
1	LEGISLATIVA	1.131.796,60
4	ADMINISTRAÇÃO	5.389.400,00
8	ASSISTENCIA SOCIAL	2.025.079,12
9	PREVIDÊNCIA SOCIAL	1.266.041,88
10	SAÚDE	6.096.979,50
12	EDUCAÇÃO	14.342.460,17
13	CULTURA	161.200,00
15	URBANISMO	519.935,80
16	HABITAÇÃO	67.100,00
17	SANEAMENTO	51.700,00
18	GESTÃO AMBIENTAL	110.000,00
20	AGRICULTURA	1.372.270,00
23	COMÉRCIO E SERVIÇOS	55.000,00
24	COMUNICAÇÃO	12.100,00
25	ENERGIA	104.200,00
26	TRANSPORTE	124.110,00
27	DESPORTO E LAZER	301.150,00
99	RESERVA DE CONTIGÊNCIA	270.490,00
TOTAL		33.401.013,07

Rua Genésio Marinho Falcão, s/n, Centro, Santa Filomena-PE
CEP: 56.210-000 Fone: 87 3874 7156/7120
CNPJ: 01.613.732/0001-10
E-mail: santafilomena_pe@hotmail.com

Art. 5º - Em atendimento ao disposto no art. 56 da Lei Federal nº. 4.320, de 17 de Março de 1964, o recolhimento das receitas do tesouro, ressalvadas aquelas cuja peculiaridade exija tratamento específico por parte do Poder Executivo, será efetuado em estrita observância ao princípio de unidade de tesouraria, vedada à fragmentação para criação de caixas paralelos.

Art. 6º - Fica o Poder Executivo autorizado a:

a) abrir créditos suplementares, no decorrer do exercício de 2015, até o limite de 20% (vinte por cento) da despesa geral, inclusive reserva de contingência fixada na presente lei, na forma do que dispõe os Art. 7º e 43 da Lei Federal nº. 4.320, de 17 de Março de 1964, para atender às despesas cujas dotações se verificarem insuficientes;

b) realizar operações de crédito por antecipação da receita para atender a insuficiência de caixa;

c) dar como garantia das operações de crédito de que trata a alínea "b" deste artigo, a receita proveniente da participação do Município no produto da arrecadação do Imposto Sobre Operações relativas à Circulação de Mercadorias e Sobre Prestação de Serviços de Transporte Interestadual e Intermunicipal e de Comunicação – ICMS e dos recursos captados de convênio a fundo perdido, operações de crédito e doações, inclusive a contrapartida exigida, não se computando essas suplementações no limite a que se refere à alínea "a" deste artigo;

d) Realizar o remanejamento de dotação orçamentária dentro dos mesmos programas de governo.

Art. 7º - Os créditos especiais e extraordinários, autorizados no exercício financeiro de 2014, ao serem reabertos, na forma do parágrafo 2º, do artigo 180, da Constituição Estadual, serão reclassificados em conformidade com a classificação adotada na presente Lei.

Art. 8º - O Poder Executivo estabelecerá normas para a realização da despesa, inclusive a programação financeira para o exercício de 2015, onde fixará as medidas necessárias a manter os dispêndios compatíveis com a arrecadação da receita, a fim de obter o equilíbrio financeiro preconizado pela Lei Complementar nº. 101/2000.

Art. 9º - A presente Lei vigorará a partir de 1º de janeiro de 2015, revogadas as disposições em contrário.

Gabinete do Prefeito de Santa Filomena (PE), 29 de dezembro de 2014.

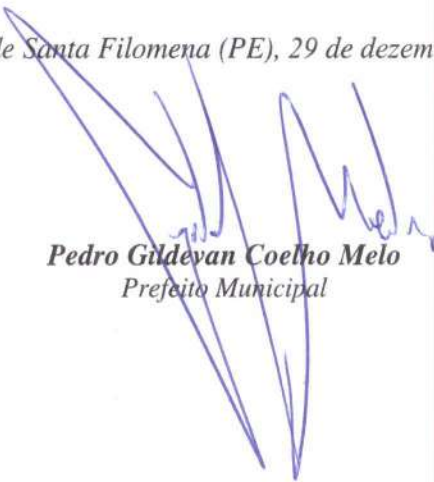

Pedro Gildevan Coelho Melo
Prefeito Municipal

Dados Iniciais

Rua Genésio Marinho Falcão, s/n, Centro, Santa Filomena-PE
CEP: 56.210-000 Fone: 87 3874 7156/7120
CNPJ: 01.613.732/0001-10
E-mail: santafilomena_pe@hotmail.com

PREFEITURA MUNICIPAL DE SANTA FILOMENA



Orçamento Programa - Exercício de 2015

TABELA EXPLICATIVA - EVOLUÇÃO DA RECEITA

(Inc. III, Art. 22º)

Página 1

Lei, Data:

Codigo	Discriminação	Receita Arrecadada				Receita Prevista	
		2011	2012	2013	2014	2015	
1000.00.00	RECEITAS CORRENTES						
1100.00.00	RECEITA TRIBUTÁRIA	634.842,69	375.838,50	686.211,40	1.292.158,84	1.401.992,34	
1200.00.00	RECEITAS DE CONTRIBUIÇÕES	163.875,20		406.259,51	357.500,00	508.887,50	
1300.00.00	RECEITA PATRIMONIAL	329.238,66	111.350,81	139.527,32	463.180,00	517.550,30	
1600.00.00	RECEITA DE SERVIÇOS	332.146,94	133.267,76	620,00	178.300,00	193.455,50	
1700.00.00	TRANSFERÊNCIAS CORRENTES	21.198.782,27	21.479.059,84	23.209.878,85	29.855.950,00	32.258.226,25	
1900.00.00	OUTRAS RECEITAS CORRENTES	45.744,22	49.584,08	161.432,64	101.850,00	111.321,00	
	Sub Total	22.704.629,98	22.149.100,99	24.603.929,72	32.248.938,84	34.991.432,89	
2000.00.00	RECEITAS DE CAPITAL						
2100.00.00	OPERAÇÕES DE CRÉDITO					100.000,00	
2400.00.00	TRANSFERÊNCIAS DE CAPITAL	874.380,23	2.742.131,99	1.102.566,86	979.480,00	962.735,80	
	Sub Total	874.380,23	2.742.131,99	1.102.566,86	979.480,00	1.062.735,80	
7000.00.00	RECEITAS CORRENTES INTRA-ORÇAMENTÁRIAS						
7100.00.00	RECEITA TRIBUTÁRIA	202.472,01	308.837,98				
7200.00.00	RECEITAS DE CONTRIBUIÇÕES	333.669,51		684.164,31	553.875,00	600.129,38	
7700.00.00	TRANSFERÊNCIAS CORRENTES	3.181.703,20	3.343.195,33				
7900.00.00	OUTRAS RECEITAS CORRENTES	1.517,27			750,00	825,00	
	Sub Total	3.719.361,99	3.652.033,31	684.164,31	554.625,00	600.954,38	
8000.00.00	RECEITAS DE CAPITAL INTRA-ORÇAMENTÁRIAS						
	Sub Total	0,00	0,00	0,00	0,00	0,00	

[Handwritten signature]

PREFEITURA MUNICIPAL DE SANTA FILOMENA



Orçamento Programa - Exercício de 2015

TABELA EXPLICATIVA - EVOLUÇÃO DA RECEITA
(Inc. III, Art. 22º)

Página 2
Lei: , Data:

Codigo	Discriminação	Receita Arrecadada				Receita Prevista	
		2011	2012	2013	2014	2015	
9000.00.00	DEDUÇÃO DE RECEITAS						
9500.00.00	DEDUÇÃO DO FUNDEB	-1.883.871,30		-2.335.866,86	-2.998.700,00	-3.254.110,00	
9700.00.00	DEDUÇÕES P/ FORMAÇÃO DO FUNDEB		-2.106.877,28				
	Sub Total	-1.883.871,30	-2.106.877,28	-2.335.866,86	-2.998.700,00	-3.254.110,00	
TOTAL		25.414.500,90	26.436.389,01	24.054.794,03	30.784.343,84	33.401.013,07	

[Handwritten signature]



PREFEITURA MUNICIPAL DE SANTA FILOMENA

Orçamento Programa - Exercício de 2015

TABELA EXPLICATIVA - EVOLUÇÃO DA DESPESA
(Inc. III, Art. 22)

Página 1
Lei: , Data:

Codigo	Discriminação	DESPESA		
		Realizada 2013	Fixada 2014	Prevista 2015
DESPESAS CORRENTES				
3 1	PESSOAL E ENCARGOS SOCIAIS	12.904.452,55	15.525.452,84	17.077.998,12
3 2	JUROS E ENCARGOS DA DÍVIDA		20.000,00	22.000,00
3 3	OUTRAS DESPESAS CORRENTES	10.241.725,98	10.530.741,00	11.583.815,10
	Sub Total	23.146.178,53	26.076.193,84	28.683.813,22
DESPESAS DE CAPITAL				
4 4	INVESTIMENTOS	3.158.034,83	4.092.250,00	4.501.475,00
4 6	AMORTIZAÇÃO DA DÍVIDA	245.321,61	370.000,00	407.000,00
	Sub Total	3.403.356,44	4.462.250,00	4.908.475,00
RESERVA DE CONTINGÊNCIA				
9 9	RESERVA DE CONTINGÊNCIA		245.900,00	270.490,00
	Sub Total	0,00	245.900,00	270.490,00
	TOTAL	26.549.534,97	30.784.343,84	33.862.778,22



TABELA EXPLICATIVA - DEMONSTRAÇÃO DA DESPESA POR PROGRAMA

Código	Discriminação	Valor
0001	CÂMARA MUNICIPAL	1.131.796,60
0002	GESTÃO PÚBLICA	3.960.790,00
0003	ACESSO À EDUCAÇÃO E QUALIDADE DO ENSINO	14.342.460,17
0004	DESENVOLVER COM INOVAÇÃO	4.292.065,80
0005	SANTA FILOMENA VIVER	285.800,00
0006	PREVIDÊNCIA	1.266.041,88
0007	SANTA FILOMENA MAIS SAUDÁVEL	6.096.979,50
0008	SANTA FILOMENA CIDADÃ: AÇÕES SOCIAIS	2.025.079,12
	TOTAL	33.401.013,07

TABELA EXPLICATIVA - RELAÇÃO DE PROJETOS

Código	Discriminação	Valor
1001	CONSTRUÇÃO DO PRÉDIO SEDE DA CÂMARA MUNICIPAL	11.000,00
1002	AQUISIÇÃO DE VEÍCULOS E EQUIPAMENTOS PARA O PODER LEGISLATIVO	11.000,00
1003	CONSTRUÇÃO, AMPLIAÇÃO E MODERNIZAÇÃO DO PRÉDIO DA PREFEITURA MUNICIPAL	79.200,00
1004	CONSTRUÇÃO DE CRECHE MUNICIPAL	25.000,00
1005	CONST/AMPLIAÇÃO/RECUP E DESASSOREAMENTO DE AGRICULT FAMILIAR	50.000,00
1006	AQUISIÇÃO VEÍCULOS, MÁQUINAS, MÓVEIS E EQUIPAMENTOS P/ SEC. ADMINISTRAÇÃO E FINANÇAS	33.000,00
1007	AQUISIÇÃO DE MÓVEIS, VEÍCULOS E EQUIP. / SEC. DE EDUCAÇÃO E UNIDADES ESCOLARES	30.000,00
1009	AQUIS. DE MOV, MÁQ., VEICULOS E EQUIP P/ SEC. DE EDUCAÇÃO PROG. DO FNDE	30.000,00
1010	AQUISIÇÃO DE VEÍCULOS, MÓVEIS, MÁQ. E EQUIPAMENTOS P/ ESCOLAS DA REDE DE ENSINO	30.000,00
1011	CONSTRUÇÃO, AMPLIAÇÃO, MODERNIZAÇÃO E RECUPERAÇÃO DE ESCOLAS DA REDE MUNICIPAL DE ENSINO	30.000,00
1012	AQUISIÇÃO DE MÓVEIS, MÁQUINAS E EQUIPAMENTOS PARA FUNDEB 40%	300.000,00
1013	CONSTRUÇÃO DE CENTRO DE PESQUISA PARA O SISTEMA DE ENSINO NO MUNICÍPIO	10.000,00
1014	CONSTRUÇÃO, AMPLIAÇÃO, REFORMA E MODERNIZAÇÃO DE ESCOLAS DO ENSINO INFANTIL	37.000,00
1015	AQUISIÇÃO DE VEÍC.MOVEIS E EQUIP. / O SETOR DE CULTURA	12.100,00
1016	CONST. AMPLIAÇÃO E/OU RECUP. DE QUADRAS ESPORTIVAS E POLIESP. NO MUNICÍPIO	25.000,00
1017	MANUTENÇÃO DO PROGRAMA PE NO BATENTE	150.000,00
1019	CONSTRUÇÃO DO PORTAL DA CIDADE	55.000,00
1020	AQUISIÇÃO DE VEÍCULOS E EQUIPAMENTOS PARA SEC. DE DESENVOLVIMENTO E INFRA ESTRUTURA	12.100,00
1021	AQUISIÇÃO DE IMOVEIS	55.000,00
1022	CONST. E/OU RECUP. DE CALCAMENTO, MEIO-FIO, QUEBRA-MOLAS,NA SEDE, VILAS E POV., INCLUSIVE RECAPIAMENTO ASFALTICO NA SEDE	60.500,00
1023	CONSTRUÇÃO E AMPLIAÇÃO DE CEMITERIO NO MUNICÍPIO	24.200,00
1024	CONSTRUÇÃO E APLIAÇÃO DE PRAÇAS E JARDINS NO MUNICÍPIO	55.000,00
1025	AQUISIÇÃO DE VEICULOS,EQUIP.E UTENSILIOS DIV. / COLETA DE LIXO	24.200,00
1026	MELHORIA HABITACIONAL E CONTROLE DE DOENÇAS DE CHAGAS	24.200,00
1027	CONSTRUÇÃO DE PONTO APOIO PARA VEICULOS	12.100,00
1028	CONSTRUÇÃO DE CASA POPULAR NA ZONA RURAL	55.000,00
1029	CONSTRUÇÃO DE CASA POPULAR NA ZONA URBANA	12.100,00
1030	CONSTRUÇÃO DE REDE DE SANEAMENTO BASICO NA ZONA RURAL	12.100,00
1031	CONSTRUÇÃO DE REDE DE SANEAMENTO NA ZONA URBANA	12.100,00
1032	CONSTRUÇÃO, AMPLIAÇÃO E REC. DE CENTRO DE ATIV. ECONÔMICA E ABATEDOUROS NO MUNICÍPIO	55.000,00
1033	CONSTRUÇÃO DE ATERROS SANITÁRIOS NA SEDE, VILAS E POVOADOS DO MUNICÍPIO	110.000,00
1034	EXPANSÃO DO SISTEMA DE TELEFONIA MOVEL E FIXA, NO MUNICÍPIO	12.100,00
1036	IMPLANTAÇÃO DE SISTEMA DE ELETRIFICAÇÃO RURAL E URBANA, NO MUNICÍPIO	30.000,00
1037	AQUISIÇÃO DE EQUIPAMENTOS PARA ILUMINAÇÃO PUBLICA	24.200,00
1038	CONSTRUÇÃO E RECUPERAÇÃO DE ESTRADAS VICINAIS NO MUNICÍPIO	94.110,00
1039	CONSTRUÇÃO DE ABRIGOS P/ PASSAGEIROS NAS MARGENS DAS PEs DO MUNICÍPIO	15.000,00
1040	CONTRUÇÃO E/OU RECUP. DE PASSAG. MOLHADAS, SIST. DRENAGEM, BUEIROS E GAL. PLUVIAIS, NO MUNICÍPIO	15.000,00
1042	CONST.E/OU REC. DE ESTÁDIOS, QUADRAS ESP. E POLI, CAMPOS DE FUTEBOL NA SEDE, POVOADOS E SÍTIOS	110.000,00
1043	CONSTRUÇÃO AMPLIAÇÃO E REC DE PARQUES RECREATIVO E CENTRO DE LAZER, NO MUNICÍPIO	36.300,00
1044	CONSTRUÇÃO DA ACADEMIA DA CIDADE	30.250,00
1050	CONSTRUÇÃO DE CRIADOUROS P/ PSICULTURA, AVICULTURA E APICULTURA	6.050,00
1051	AQUISIÇÃO DE MÓVEIS, MÁQUINAS E EQUIPAMENTOS PARA SEC. AGRICULTURA E MEIO AMBIENTE	30.250,00
1052	CONSTRUÇÃO DE HORTA COMUNITARIAS	6.050,00
1053	AQUISIÇÃO DE RETROESCAVADEIRA, E OUTROS EQUIP. AGRÍCOLAS	48.400,00
1054	AQUISIÇÃO DE TRATOR PNEU COM EQUIPAMENTOS	100.000,00
1055	AQUISIÇÃO DE TRATOR DE ESTEIRA	48.400,00
1056	CONSTRUÇÃO E/OU AMPLIAÇÃO DE GALPÕES DE SILAGEM NO MUNICÍPIO	16.500,00
1057	IMPLANTAÇÃO DE SIST. ADUTOR NO MUNICÍPIO	165.000,00
1058	CONSTRUÇÃO, REC. E AMPLIAÇÃO DE BARREIROS, BARRAGENS E POÇOS E CISTERNAS, NO MUNICÍPIO	50.000,00
1059	CONSTRUÇÃO DE SISTERNA DE PLACAS	12.100,00
1061	AQUISIÇÃO DE MÓVEIS, MÁQUINAS E EQUIPAMENTOS P/ FUNDO DE PREVIDÊNCIA	12.375,00

TABELA EXPLICATIVA - RELAÇÃO DE PROJETOS

Código	Discriminação	Valor
1063	AQUISIÇÃO DE MÓVEIS, MÁQUINAS E EQUIPAMENTOS PARA O FUNDO DE SAÚDE	22.000,00
1064	AQUISIÇÃO DE MÓVEIS, MÁQUINAS E EQUIPAMENTOS PARA PSF	33.000,00
1065	CONSTRUÇÃO E/OU AMPLIAÇÃO DO CENTRO FISIOTERÁPICO NA SEDE DO MUNICÍPIO	10.050,00
1066	CONSTRUÇÃO, REFORMA E AMPLIAÇÃO DE UNIDADES E ACADEMIAS DA SAÚDE NO MUNICÍPIO	194.413,00
1067	CONSTRUÇÃO DE HOSPITAL PÚBLICO MUNICIPAL	55.000,00
1068	AQUISIÇÃO DE EQUIP.E MAT. PERMANENTE, DESTINADOS AO HOSPITAL PÚBLICO MUNICIPAL	60.500,00
1069	AQUISIÇÃO DE VEÍCULOS E EQUIPAMENTOS DESTINADOS AS UNIDADES DE SAÚDE	121.000,00
1081	CONSTRUÇÃO E/OU AMPLIAÇÃO DO CENTRO DE CONVIVÊNCIA DO IDOSO	22.000,00
1082	CONSTRUÇÃO DO CENTRO DE ATIVIDADES MÚLTIPLAS	6.050,00
1083	CONSTRUÇÃO E AQUISIÇÃO DE EQUIP PARA COZINHA COMUNITÁRIA	11.000,00
1084	AQUISIÇÃO DE MÓVEIS, MÁQUINAS E EQUIPAMENTOS PARA FMAS	33.000,00
1085	AQUISIÇÃO DE MÓVEIS, MÁQUINAS E EQUIPAMENTOS PARA BOLSA FAMÍLIA - IGD.M	5.500,00
1086	AQUISIÇÃO DE MÓVEIS, MÁQUINAS E EQUIPAMENTOS PARA CRAS	6.050,00
1091	CONSTRUÇÃO E AQUISIÇÃO DE EQUIPAMENTOS CENTRO DE APOIO DA CRIANÇA E AO ADOLESCENTE	24.200,00
1092	AQUISIÇÃO DE MÓVEIS, MÁQUINAS E EQUIPAMENTOS P/ O CONSELHO TUTELAR	11.000,00
1094	AQUIS. VEIC. MOVEIS E EQUIP. DIV. P/SECRETARIA DE SAUDE	55.000,00
1095	AQUISICAO DE MOVEIS E EQUIP. DIVERSOS P/PROG. PERNAMBUCO NO BATENTE	22.000,00
1096	AQUIS. DE MOVEIS, VEIC. E EQUIP. DIV. P/SECRET. DE ASSIST. SOCIAL	38.500,00
2003	MANUTENÇÃO DE PARCERIAS COM ENT REPRESENTATIVAS DO MUNICÍPIO	200.000,00
Total		3.234.248,00



TABELA EXPLICATIVA - RELAÇÃO DE ATIVIDADES

Código	Discriminação	Valor
2001	MANUTENÇÃO DAS ATIVIDADES DO PODER LEGISLATIVO	1.109.796,60
2002	MANUTENÇÃO DAS ATIVIDADES DO GABINETE DO PREFEITO	1.015.300,00
2005	MANUTENÇÃO DO SISTEMA DE ILUMINAÇÃO PÚBLICA DO MUNICÍPIO	50.000,00
2006	MANUTENÇÃO DAS ATIVIDADES DE COMUNICAÇÃO DO PODER EXECUTIVO	7.700,00
2007	MANUTENÇÃO DO PROGRAMA PREFEITO AMIGO DA CRIANÇA	41.000,00
2008	TRANSFERENCIA A ENTIDADE SEM FINS LUCRATIVOS	24.200,00
2009	IMPLANTAÇÃO DE CURSOS PROFISSIONALIZANTES	20.000,00
2010	OBRIGAÇÕES COM PAGAMENTO DE PASEP	169.400,00
2011	RESGATE DE DÍVIDA CONTRATADA	429.000,00
2012	MANUT DE SERVIÇOS ESPECIALIZADOS DE ATEND A COMUNIDADE	20.000,00
2013	PAGAMENTO DE SETENÇAS JUDICIAIS	12.100,00
2014	MANUTENÇÃO DAS ATIVIDADES DA SECRETARIA DE ADMINISTRAÇÃO E FINANÇAS	1.563.100,00
2015	RESERVA DE CONTIGENCIA	270.490,00
2016	MANUTENÇÃO DO PROGRAMA PE NO BATENTE	150.000,00
2017	MANUTENÇÃO DO PROGRAMA MUNICIPAL DE MERENDA ESCOLAR	275.000,00
2018	MANUTENÇÃO DAS ATIVIDADES DA SECRETARIA DE EDUCAÇÃO	109.050,00
2019	MANUTENÇÃO DO PROGRAMA SALÁRIO EDUCAÇÃO - QSE	517.000,00
2020	MANUTENÇÃO DO PROGRAMA DINHEIRO DIRETO NA ESCOLA - PDDE	22.000,00
2021	MANUTENÇÃO DO TRANSPORTE ESCOLAR - RECURSOS PRÓPRIOS	135.000,00
2022	MANUTENÇÃO DO ENSINO FUNDAMENTAL	646.371,92
2023	MANUTENÇÃO DO TRANSPORTE ESCOLAR - PNAT	588.500,00
2024	MANUTENÇÃO DAS ATIVIDADES MAGISTERIO - FUNDEB 60%	6.841.264,25
2025	MANUTENÇÃO DAS ATIVIDADES - FUNDEB 40%	4.213.224,00
2027	MANUTENÇÃO DO PROGRAMA SEGUNDO TEMPO	165.000,00
2028	MANUTENÇÃO DO PROG DE TRANSPORTE ESCOLAR ESTADO - PETE	10.000,00
2029	MANUTENÇÃO DAS ATIVIDADES DO CURSO PROFISSIONALIZANTE	26.730,00
2030	MANUTENÇÃO DAS ATIVIDADES DO ENSINO INFANTIL	163.490,00
2031	MANUTENÇÃO DO PROGRAMA DE ENSINO DE JOVENS E ADULTOS	105.050,00
2032	MANUTENÇÃO DAS ATIVIDADES DO ENSINO ESPECIAL	21.780,00
2034	APOIO AO PROGRAMA MAIS CULTURA	33.000,00
2035	REALIZAÇÃO DE EVENTOS CULTURAIS NO MUNICÍPIO	116.100,00
2036	MANUTENÇÃO DAS ATIVIDADES DESPORTIVAS	79.600,00
2037	APOIO AO PROGRAMA ESPORTE NA ESCOLA	20.000,00
2040	MANUTENÇÃO DAS ATIVIDADES DA SECRETARIA DE DESENVOLVIMENTO E INFRA ESTRUTURA	1.699.100,00
2041	APOIO AO PROGRAMA MUNICIPAL DE SANEAMENTO BÁSICO	225.135,80
2043	MANUTENÇÃO DAS ATIVIDADES DA SECRETARIA DE AGRICULTURA E MEIO AMBIENTE	754.270,00
2044	PROGRAMA DE APOIO AO PEQUENO AGRICULTOR, PECUARISTA, EMPREEND.INDIV. E PEQ. EMPRESAS	24.200,00
2045	PROGRAMA DE ABASTECIMENTO DE AGUA	61.050,00
2046	MANUTENÇÃO DA SECRETARIA MUNICIPAL DE GOVERNO	157.300,00
2050	MANUTENÇÃO DAS ATIVIDADES DO FUNDO DE PREVIDENCIA	177.787,50
2051	MANUTENÇÃO DOS BENEFICIOS PREVIENCIARIOS DO RPPS	1.075.879,38
2057	MANUTENÇÃO DAS ATIVIDADES DO CONSELHO DE SAÚDE	13.310,00
2058	MANUTENÇÃO DAS ATIVIDADES DO FUNDO MUNICIPAL DE SAÚDE	2.411.395,00
2059	MANUTENÇÃO DOS PROGRAMAS SAÚDE DA FAMILIA E BUCAL	1.157.865,00
2060	MANUTENÇÃO DO PROGRAMA AGENTES COMUNITÁRIO DE SAÚDE - PACS	548.150,00
2061	MANUTENÇÃO DE ASSISTENCIA FARMACEUTICA BÁSICA - FARMACIA BÁSICA	110.000,00
2062	MANUTENÇÃO DAS UNIDADES DE SAÚDE	628.726,00
2063	MANUTENÇÃO DO PROGRAMA MAE CORUJA	196.205,50
2064	ATENÇÃO A SAÚDE DA MULHER	47.520,00
2065	PROG DE AÇÕES PREVENTIVAS ORIENTAÇÃO ALIMENTAÇÃO NUTRICIONAL	19.360,00
2066	PROG DE REDUÇÃO DA MORTALIDADE INFANTIL	3.630,00
2067	MANUTENÇÃO DE CENTRO DE ESPECIALIDADES	6.050,00
2068	APOIO AO TFD - TRATAMENTO FORA DE DOMICÍLIO	54.780,00
2069	MANUTENÇÃO DO PROGRAMA DE VIG SANITARIA	103.730,00
2070	MANUTENÇÃO DAS ATIVIDADES DO PROGRAMA DE VIG. EPIDEMIOLOGICA NO MUNICÍPIO	33.430,00

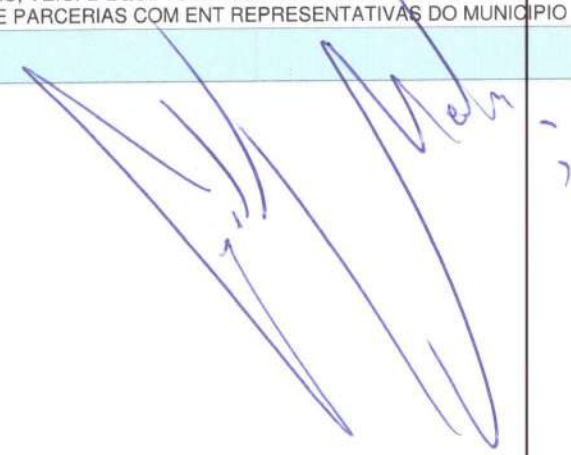

TABELA EXPLICATIVA - RELAÇÃO DE ATIVIDADES

Código	Discriminação	Valor
2078	MANUTENÇÃO DO PROGRAMA SERVIÇO DE CONVIVÊNCIA E FORTALECIMENTO DE VÍNCULOS (SCFV)	324.500,00
2079	PROGRAMA DE APOIO AO PORTADOR DE DEFICIENCIA	3.630,00
2080	MANUTENÇÃO DAS ATIVIDADES DO CONSELHO MUNICIPAL DE ASSIST. SOCIAL	4.840,00
2081	MANUTENÇÃO DAS ATIVIDADES DO FUNDO M. DE ASSISTENCIA SOCIAL - FMAS	626.670,00
2082	MANUTENÇÃO DO CENTRO DE REFERENCIA A. SOCIAL - CRAS	142.950,00
2083	MANUTENÇÃO DO PROGRAMA BOLSA FAMILIA - IGD.M	72.050,00
2084	PROGRAMA DE APOIO A GESTANTE	16.940,00
2085	CONCESSÃO DE AUXÍLIOS A PESSOAS CARENTES	35.420,00
2089	PROGRAMA DE RECUPERAÇÃO DE CRIANÇAS E ADOLESCENTES DAS DROGAS	31.460,00
2090	MANUTENÇÃO DAS ATIVIDADES DO FUNDO MUNICIPAL DA CRIANÇA E DO ADOLESCENTE	55.619,12
2091	MANUTENÇÃO DAS ATIVIDADES DO CONSELHO TUTELAR	24.200,00
2092	MANUTENCAO A EDUCACAO SUPERIOR	11.000,00
2093	MANUTENCAO DAS ATIVIDADES DA SECRETARIA DE SAUDE	211.865,00
2094	PROGRAMA DE APOIO AO IDOSO	16.500,00
2096	MANUTENCAO E FUNC. DAS ATIVIDADES DA SECRETARIA DE ASSISTENCIA SOCIAL	110.000,00
	Total	30.166.765,07

Dos Limites

Rua Genésio Marinho Falcão, s/n, Centro, Santa Filomena-PE
CEP: 56.210-000 Fone: 87 3874 7156/7120
CNPJ: 01.613.732/0001-10
E-mail: santafilomena_pe@hotmail.com



PREFEITURA MUNICIPAL DE SANTA FILOMENA

Orçamento Programa - Exercício de 2015

ANÁLISE DE APLICAÇÃO NO ENSINO

Quadro 16

Página 1

Lei: , Data:

ANÁLISE DO ENSINO - RECEITA PREVISTA

Cod Receita	Discriminação	Total Orçado	Obrig 25%	Fundamental	Infantil
RECEITA TRIBUTARIA					
1112.02.00.00	IMPOSTO SOBRE A PROPRIEDADE PREDIAL E TERRIT	7.973,72	1.993,43	1.196,06	797,37
1112.04.31.00	IMP. DE RENDA RETIDO NAS FONTES S/ RENDIMENT	943.656,62	235.914,15	141.548,49	94.365,66
1112.08.00.00	IMP. S/ TRANS. INTER VIVOS DE BENS IMOV. E DE DIF	20.405,00	5.101,25	3.060,75	2.040,50
TRANSFERENCEIS DA UNIÃO					
1113.05.00.00	IMPOSTO SOBRE SERVIÇOS DE QUALQUER NATUREZ	421.157,00	105.289,25	63.173,55	42.115,70
TRANSFERENCEIS DO ESTADO					
1721.01.02.00	COTA-PARTE DO FUNDO DE PARTICIPAÇÃO DOS MUN	12.531.750,00	3.132.937,50	1.879.762,50	1.253.175,00
1721.01.05.00	COTA-PARTE DO IMPOSTO SOBRE A PROPRIEDADE T	7.700,00	1.925,00	1.155,00	770,00
1721.36.00.00	TRANSFERÊNCIA FINANCEIRA DO ICMS DESONERAÇÃO	7.150,00	1.787,50	1.072,50	715,00
Sub-Total					
		17.663.742,34	4.415.935,58	2.649.561,35	1.766.374,23
OUTRAS RECEITAS (100%)					
1325.01.02.01	REC.REM. DE DEP.BANCÁRIOS VINC.- FUNDEB 60	10.000,00	10.000,00		
1325.01.02.02	REC.REM. DE DEP.BANC.VINC.- FUNDEB 40%	5.000,00	5.000,00		
1325.01.02.03	REC.REM. DE DEP.BANC.VINC.- FUNDEB GERAL	55.000,00	55.000,00		
1325.01.05.00	REC. DE REM. DE DEPÓSITOS BANC. DE RECURS	49.500,00	49.500,00		
1721.35.02.00	TRANSF. DIRETAS FNDE REF. PROGR. DINHEIRO	22.000,00	22.000,00	22.000,00	
1721.35.04.00	TRANSF. DIRETAS FNDE REF. PROGR. NAC. TRAI	594.000,00	594.000,00	594.000,00	
1722.99.01.00	OUTRAS TRANSFERÊNCIAS DOS ESTADOS - PET	165.000,00	165.000,00	165.000,00	
1724.01.01.00	Transferencias FUNDEB - FPM/FPE	3.850.000,00	3.850.000,00		
1724.01.02.00	Transferencias FUNDEB - ITR	2.145,00	2.145,00		
1724.01.03.00	Transferencias FUNDEB - ICMS Desoneração	15.400,00	15.400,00		
1724.01.04.00	Transferencias FUNDEB - ITCMD	23.650,00	23.650,00		
1724.01.05.00	Transferencias FUNDEB - ICMS Estadual	5.233.993,25	5.233.993,25		
1724.01.06.00	Transferencias FUNDEB - IPVA Estadual	385.000,00	385.000,00		
1724.01.07.00	Transferencias FUNDEB - IPI Estadual	14.300,00	14.300,00		
1724.02.01.00	Complmentação FUNDEB - União	1.760.000,00	1.760.000,00		
Sub Total					
		12.184.988,25	12.184.988,25	781.000,00	0,00
TOTAL					
		29.848.730,59	16.600.923,84	3.430.561,35	1.766.374,23

ANÁLISE DO ENSINO - DESPESA FIXADA

Func Progra	Discriminação	Fixada	Fundamental	Infantil
Tipo:				
9510.00.00	DEDUÇÃO DO FUNDEB	3.254.110,00	3.254.110,00	0,00
Sub-Total:		3.254.110,00	3.254.110,00	0,00
Tipo: EF				
12.361.0003.1007.000	AQUISIÇÃO DE MÔVEIS, VEICULOS E EQUIP. / SEC. DE EDUCAÇÃO E UNIDADES ESCOLARES	30.000,00	30.000,00	
12.361.0003.1009.000	AQUIS. DE MOV. MÁQ., VEICULOS E EQUIP P/ SEC. DE EDUCAÇÃO PROG. DO FNDE	30.000,00	30.000,00	
12.361.0003.1010.000	AQUISIÇÃO DE VEÍCULOS, MÔVEIS, MÁQ. E EQUIPAMENTOS P/ ESCOLAS DA REDE DE ENSINO	30.000,00	30.000,00	
12.361.0003.1011.000	CONSTRUÇÃO, AMPLIAÇÃO, MODERNIZAÇÃO E	30.000,00	30.000,00	



PREFEITURA MUNICIPAL DE SANTA FILOMENA

Orçamento Programa - Exercício de 2015

Quadro 16

Página 2

ANÁLISE DE APLICAÇÃO NO ENSINO

Lei: , Data:

Tipo: EF

12.361.0003.1013.000	RECUPERAÇÃO DE ESCOLAS DA REDE MUNICIPAL DE ENSINO			
12.361.0003.1013.000	CONSTRUÇÃO DE CENTRO DE PESQUISA PARA O SISTEMA DE ENSINO NO MUNICÍPIO	10.000,00	10.000,00	
12.361.0003.2018.000	MANUTENÇÃO DAS ATIVIDADES DA SECRETARIA DE EDUCAÇÃO	109.050,00	109.050,00	
12.361.0003.2019.000	MANUTENÇÃO DO PROGRAMA SALÁRIO EDUCAÇÃO - QSE	517.000,00	517.000,00	
12.361.0003.2020.000	MANUTENÇÃO DO PROGRAMA DINHEIRO DIRETO NA ESCOLA - PDDE	22.000,00	22.000,00	
12.361.0003.2021.000	MANUTENÇÃO DO TRANSPORTE ESCOLAR - RECURSOS PRÓPRIOS	135.000,00	135.000,00	
12.361.0003.2022.000	MANUTENÇÃO DO ENSINO FUNDAMENTAL	646.371,92	646.371,92	
12.361.0003.2023.000	MANUTENÇÃO DO TRANSPORTE ESCOLAR - PNAT	588.500,00	588.500,00	
12.361.0003.2027.000	MANUTENÇÃO DO PROGRAMA SEGUNDO TEMPO	165.000,00	165.000,00	
12.361.0003.2028.000	MANUTENÇÃO DO PROG DE TRANSPORTE ESCOLAR ESTADO - PETE	10.000,00	10.000,00	
12.366.0003.2031.000	MANUTENÇÃO DO PROGRAMA DE ENSINO DE JOVENS E ADULTOS	105.050,00	105.050,00	
Sub-Total:		2.427.971,92	2.427.971,92	0,00

Tipo: EI

12.365.0003.1004.000	CONSTRUÇÃO DE CRECHE MUNICIPAL	25.000,00		25.000,00
12.365.0003.1014.000	CONSTRUÇÃO, AMPLIAÇÃO, REFORMA E MODERNIZAÇÃO DE ESCOLAS DO ENSINO INFANTIL	37.000,00		37.000,00
12.365.0003.2030.000	MANUTENÇÃO DAS ATIVIDADES DO ENSINO INFANTIL	163.490,00		163.490,00
Sub-Total:		225.490,00	0,00	225.490,00

Tipo: FM

12.361.0003.2024.000	MANUTENÇÃO DAS ATIVIDADES MAGISTERIO - FUNDEB 60%	6.841.264,25	6.841.264,25	
Sub-Total:		6.841.264,25	6.841.264,25	0,00

Tipo: FO

12.361.0003.1012.000	AQUISIÇÃO DE MÓVEIS, MÁQUINAS E EQUIPAMENTOS PARA FUNDEB 40%	300.000,00	300.000,00	
12.361.0003.2025.000	MANUTENÇÃO DAS ATIVIDADES - FUNDEB 40%	4.213.224,00	4.213.224,00	
Sub-Total:		4.513.224,00	4.513.224,00	0,00

TOTAL		17.262.060,17	17.036.570,17	225.490,00
--------------	--	----------------------	----------------------	-------------------

Recursos de Auxílios, Subvenc e Contrib.	-12.184.988,25	-12.184.988,25	0,00
Total Liquido	5.077.071,92	4.851.581,92	225.490,00

Percentual Aplicado	28,74	95,56	4,44
---------------------	--------------	-------	------

ANÁLISE DO ENSINO - RETENÇÃO DO FUNDEB

Cod Receita	Discriminação	Previsão	%	Valor
1721.01.02.00	COTA-PARTE DO FUNDO DE PARTICIPAÇÃO DOS MUNICÍPIOS	12.531.750,00	20,00	2.506.350,00
1721.01.05.00	COTA-PARTE DO IMPOSTO SOBRE A PROPRIEDADE TERRITORIAL RURAL	700,00	20,00	1.540,00
1721.36.00.00	TRANSFERÊNCIA FINANCEIRA DO ICMS DESONERAÇÃO L.C. Nº 87/96	7.150,00	20,00	1.430,00
1722.01.01.00	COTA-PARTE DO ICMS	3.547.950,00	20,00	709.590,00
1722.01.02.00	COTA-PARTE DO IPVA	110.000,00	20,00	22.000,00
1722.01.04.00	COTA-PARTE DO IPI SOBRE EXPORTAÇÃO	66.000,00	20,00	13.200,00



PREFEITURA MUNICIPAL DE SANTA FILOMENA

Orçamento Programa - Exercício de 2015

ANÁLISE DE APLICAÇÃO NO ENSINO

Quadro 16

Página 3

Lei: , Data:

TOTAL	3.254.110,00
-------	--------------

ANÁLISE DO FUNDEB

Cod Receita	Previsão
1325.01.02.03 REC.REM. DE DEP.BANC.VINC.- FUNDEB GERAL	55.000,00
1724.01.01.00 Transferencias FUNDEB - FPM/FPE	3.850.000,00
1724.01.02.00 Transferencias FUNDEB - ITR	2.145,00
1724.01.03.00 Transferencias FUNDEB - ICMS Desoneração	15.400,00
1724.01.04.00 Transferencias FUNDEB - ITCMD	23.650,00
1724.01.05.00 Transferencias FUNDEB - ICMS Estadual	5.233.993,25
1724.01.06.00 Transferencias FUNDEB - IPVA Estadual	385.000,00
1724.01.07.00 Transferencias FUNDEB - IPI Estadual	14.300,00
1724.02.01.00 Complmentação FUNDEB - União	1.760.000,00
TOTAL	11.339.488,25

DESPESA COM MAGISTÉRIO (FM)

Cod Despesa	Discriminação	Previsão
12.361.0003.2024.0000	MANUTENÇÃO DAS ATIVIDADES MAGISTERIO - FUNDEB 60%	6.841.264,25
TOTAL		6.841.264,25

Percentual Previsto (Mínimo 60%)

60,33

**PREFEITURA MUNICIPAL DE SANTA FILOMENA**

Orçamento Programa - Exercício de 2015

ANÁLISE DA SAÚDE

Quadro 17

Página 1

Lei: , Data:

ANÁLISE DA SAÚDE - RECEITA PREVISTA

Cod Receita	Discriminação	Total Orçado	Aplicações	
			Obrigatórias	15%
RECEITA DE IMPOSTOS				
1112.02.00.00	IMPOSTO SOBRE A PROPRIEDADE PREDIAL E TERRITOF	7.973,72	1.196,06	
1112.04.31.00	IMP. DE RENDA RETIDO NAS FONTES S/ RENDIMENTOS	943.656,62	141.548,49	
1112.08.00.00	IMP. S/ TRANS. INTER VIVOS DE BENS IMOV. E DE DIREIT	20.405,00	3.060,75	
TRANSFERENCIAS DA UNIÃO				
1113.05.00.00	IMPOSTO SOBRE SERVIÇOS DE QUALQUER NATUREZA	421.157,00	63.173,55	
TRANSFERENCIAS DO ESTADO				
1721.01.02.00	COTA-PARTE DO FUNDO DE PARTICIPAÇÃO DOS MUNICÍFI	12.531.750,00	1.879.762,50	
1721.01.05.00	COTA-PARTE DO IMPOSTO SOBRE A PROPRIEDADE TER	7.700,00	1.155,00	
1721.36.00.00	TRANSFERÊNCIA FINANCEIRA DO ICMS DESONERAÇÃO L	7.150,00	1.072,50	
TRANSFERENCIAS DO ESTADO				
1722.01.01.00	COTA-PARTE DO ICMS	3.547.950,00	532.192,50	
1722.01.02.00	COTA-PARTE DO IPVA	110.000,00	16.500,00	
1722.01.04.00	COTA-PARTE DO IPI SOBRE EXPORTAÇÃO	66.000,00	9.900,00	
Sub Total - Aplicações Mínimas Obrigatórias 15%		17.663.742,34	2.649.561,35	
OUTRAS RECEITAS (100%)				
1325.01.03.00	REC. DE REM. DEPÓSITOS BANC. DE RECURSOS VINI	44.000,00	44.000,00	
1721.33.11.01	AB - PAB FIXO	387.175,00	387.175,00	
1721.33.11.02	AB - AGENTES COMUNITARIOS DE SAUDE - ACS	440.000,00	440.000,00	
1721.33.11.03	AB - PROGRAMA SAUDE DA FAMILIA - PSF	880.000,00	880.000,00	
1721.33.11.04	AB - PROGRAMA SAUDE BUCAL - PSB	198.000,00	198.000,00	
1721.33.11.06	AB - COMPENSAÇÃO DE ESPECIFICIDADES REGIONA	99.000,00	99.000,00	
1721.33.13.01	VS- PISO FIXO DE VIGILANCIA EM SAUDE (PFVS)	66.000,00	66.000,00	
1721.33.13.04	VS -PROGRAMA DE QUALIFICAÇÃO DAS AÇÕES DE	27.500,00	27.500,00	
1721.33.14.01	AF - PROGRAMA DE ASSISTÊNCIA FARMACÉUTICA B	110.000,00	110.000,00	
1721.33.99.00	OUTROS PROGRAMAS FINANC POR TRANSF. FUNDC	22.000,00	22.000,00	
1722.33.00.00	TRANSF. REC. ESTADO P/ PROG. DE SAÚDE REPASS	29.413,00	29.413,00	
Sub Total		2.303.088,00	2.303.088,00	
TOTAL		19.966.830,34	4.952.649,35	

ANÁLISE DA SAÚDE - DESPESA FIXADA

Func. Programatica	Discriminação	Fixado à Aplicadar
10.122.0007.1094.0000	AQUIS. VEIC. MOVEIS E EQUIP. DIV. P/SECRETARIA DE SAUDE	55.000,00
10.122.0007.2093.0000	MANUTENCAO DAS ATIVIDADES DA SECRETARIA DE SAUDE	211.865,00
10.301.0007.1063.0000	AQUISIÇÃO DE MÓVEIS, MÁQUINAS E EQUIPAMENTOS PARA O FUNDO DE SAÚDE	22.000,00
10.301.0007.1064.0000	AQUISIÇÃO DE MÓVEIS, MÁQUINAS E EQUIPAMENTOS PARA PSF	33.000,00
10.301.0007.1065.0000	CONSTRUÇÃO E/OU AMPLIAÇÃO DO CENTRO FISIOTERÁPICO NA SEDE DO MUNICÍPIO	10.050,00
10.301.0007.1066.0000	CONSTRUÇÃO, REFORMA E AMPLIAÇÃO DE UNIDADES E ACADEMIAS DA SAÚDE NO MUNIC	29.413,00
10.301.0007.2057.0000	MANUTENÇÃO DAS ATIVIDADES DO CONSELHO DE SAÚDE	13.310,00
10.301.0007.2058.0000	MANUTENÇÃO DAS ATIVIDADES DO FUNDO MUNICIPAL DE SAÚDE	2.411.395,00
10.301.0007.2059.0000	MANUTENÇÃO DOS PROGRAMAS SAÚDE DA FAMILIA E BUCAL	1.157.865,00
10.301.0007.2060.0000	MANUTENÇÃO DO PROGRAMA AGENTES COMUNITÁRIO DE SAÚDE - PACS	548.150,00
10.301.0007.2062.0000	MANUTENÇÃO DAS UNIDADES DE SAÚDE	628.726,00
10.302.0007.1066.0000	CONSTRUÇÃO, REFORMA E AMPLIAÇÃO DE UNIDADES E ACADEMIAS DA SAÚDE NO MUNIC	165.000,00



PREFEITURA MUNICIPAL DE SANTA FILOMENA

Orçamento Programa - Exercício de 2015

ANÁLISE DA SAÚDE

Quadro 17

Página 2

Lei: , Data:

10.302.0007.1067.0000	CONSTRUÇÃO DE HOSPITAL PUBLICO MUNICIPAL	55.000,00
10.302.0007.1068.0000	AQUISIÇÃO DE EQUIP.E MAT. PERMANENTE, DESTINADOS AO HOSPITAL PUBLICO MUNICIP	60.500,00
10.302.0007.1069.0000	AQUISIÇÃO DE VEICULOS E EQUIPAMENTOS DESTINADOS AS UNIDADES DE SAÚDE	121.000,00
10.302.0007.2061.0000	MANUTENÇÃO DE ASSISTENCIA FARMACEUTICA BÁSICA - FARMACIA BÁSICA	110.000,00
10.302.0007.2063.0000	MANUTENÇÃO DO PROGRAMA MAE CORUJA	196.205,50
10.302.0007.2064.0000	ATENÇÃO A SAÚDE DA MULHER	47.520,00
10.302.0007.2065.0000	PROG DE AÇÕES PREVENTIVAS ORIENTAÇÃO ALIMENTAÇÃO NUTRICIONAL	19.360,00
10.302.0007.2066.0000	PROG DE REDUÇÃO DA MORTALIDADE INFANTIL	3.630,00
10.302.0007.2067.0000	MANUTENÇÃO DE CENTRO DE ESPECIALIDADES	6.050,00
10.302.0007.2068.0000	APOIO AO TFD - TRATAMENTO FORA DE DOMICÍLIO	54.780,00
10.304.0007.2069.0000	MANUTENÇÃO DO PROGRAMA DE VIG SANITARIA	103.730,00
10.305.0007.2070.0000	MANUTENÇÃO DAS ATIVIDADES DO PROGRAMA DE VIG. EPIDEMIOLOGICA NO MUNICÍPIO	33.430,00
Total Despesa Fixada à Aplicar		6.096.979,50
DEDUÇÕES		
	(-) Despesa com Inativos e Pensionistas.	0,00
	(-) Recursos de Auxílios, Subvenc e Contrib.	2.303.088,00
	(+) Total Líquido	3.793.891,50
Percentual Fixado à Aplicar		21,48%



PREFEITURA MUNICIPAL DE SANTA FILOMENA

Orçamento Programa - Exercício de 2015

RECEITA CORRENTE LIQUIDA - LC 101, ART. 2, Inciso IV

Quadro 20
Página 1
Lei: , Data:

Código	Especificação	Previsão
1000.00.00.00	RECEITAS CORRENTES	
1100.00.00.00	RECEITA TRIBUTÁRIA	1.401.992,34
1200.00.00.00	RECEITAS DE CONTRIBUIÇÕES	508.887,50
1300.00.00.00	RECEITA PATRIMONIAL	517.550,30
1600.00.00.00	RECEITA DE SERVIÇOS	193.455,50
1700.00.00.00	TRANSFERÊNCIAS CORRENTES	32.258.226,25
1900.00.00.00	OUTRAS RECEITAS CORRENTES	111.321,00
9500.00.00.00	DEDUÇÃO DO FUNDEB	-3.254.110,00
1210.29.00.00	CONTRIBUIÇÕES PARA O REGIME PRÓPRIO DE PREVIDÊNC	-387.887,50
TOTAL		31.349.435,39

Percentual de Gastos com Pessoal

Legislativo

Despesa com Pessoal 808.379,00
Despesa Líquida: 808.379,00
Percentual Aplicado: 2,58 %

Executivo

Despesa com Pessoal 16.902.045,67

Deduções

Categoria	Tipo	Valor
3.1.90.01.00	PR	888.879,38
3.1.90.03.00	PR	88.000,00
3.1.90.05.00	PR	99.000,00
3.1.90.92.00	EF	5.500,00
3.1.90.92.00	NV	5.500,00

Total 1.086.879,38

Despesa Líquida: 15.815.166,29
Percentual Aplicado: 50,45 %



PREFEITURA MUNICIPAL DE SANTA FILOMENA

Orçamento Programa - Exercício de 2015

TRANSFERÊNCIAS FINANCEIRAS PREVISTAS

Lei: , Data:

ENTIDADE	PREVISÃO DE REPASSE		
	A REPASSAR	A RECEBER	
1 PREFEITURA MUNICIPAL DE SANTA FILOMENA	6.035.976,72		
2 FUNDO PREVIDENCIÁRIO DO MUNICÍPIO DE SANTA FILOMENA		12.375,00	
3 FUNDO MUNICIPAL DE SAÚDE		3.582.836,00	
4 FUNDO MUNICIPAL DE ASSISTENCIA SOCIAL		1.240.590,00	
5 FUNDO MUNICIPAL DA CRIANÇA E DO ADOLESCENTE		68.379,12	
6 CAMARA MUNICIPAL DE SANTA FILOMENA		1.131.796,60	
Totais R\$:		6.035.976,72	6.035.976,72



Dos Dados Consolidados

Rua Genésio Marinho Falcão, s/n, Centro, Santa Filomena-PE
CEP: 56.210-000 Fone: 87 3874 7156/7120
CNPJ: 01.613.732/0001-10
E-mail: santafilomena_pe@hotmail.com

PREFEITURA MUNICIPAL DE SANTA FILOMENA



Orçamento Programa - Exercício de 2015

DEMONSTRATIVO DA RECEITA E DESPESA SEGUNDO AS CATEGORIAS ECONOMICAS
(Inc.II, §1º, Art.2º)

Anexo 01

Página 1

Lei: , Data:

RECEITA	R\$	R\$	DESPESA	R\$	R\$
RECEITAS CORRENTES			DESPESAS CORRENTES		
RECEITA TRIBUTÁRIA	1.401.992,34		PESSOAL E ENCARGOS SOCIAIS	17.710.424,67	
RECEITAS DE CONTRIBUIÇÕES	508.887,50		JUROS E ENCARGOS DA DÍVIDA	22.000,00	
RECEITA PATRIMONIAL	517.550,30		OUTRAS DESPESAS CORRENTES	11.956.850,40	
RECEITA DE SERVIÇOS	193.455,50				
TRANSFERÊNCIAS CORRENTES	32.258.226,25		SUB TOTAL	29.689.275,07	
OUTRAS RECEITAS CORRENTES	111.321,00		SUPERAVIT DO ORÇAMENTO CORRENTE	2.649.002,20	
RECEITAS DE CONTRIBUIÇÕES	600.129,38		TOTAL	32.338.277,27	
OUTRAS RECEITAS CORRENTES	825,00				
DEDUÇÃO DO FUNDEB	-3.254.110,00		DESPESAS DE CAPITAL		
SUB TOTAL		32.338.277,27	INVESTIMENTOS	3.034.248,00	
TOTAL		32.338.277,27	AMORTIZAÇÃO DA DÍVIDA	407.000,00	
SUPERAVIT DO ORÇAMENTO CORRENTE		2.649.002,20	SUB TOTAL	3.441.248,00	
RECEITAS DE CAPITAL			RESERVA DE CONTINGENCIA	270.490,00	
OPERAÇÕES DE CRÉDITO	100.000,00		TOTAL	3.711.738,00	
TRANSFERÊNCIAS DE CAPITAL	962.735,80				
SUB TOTAL		1.062.735,80	RESUMO		
TOTAL		3.711.738,00	DESPESAS CORRENTES	29.689.275,07	
RECEITAS CORRENTES			DESPESAS DE CAPITAL	3.441.248,00	
RECEITAS DE CAPITAL	34.991.432,89		RESERVA DE CONTINGÊNCIA	270.490,00	
RECEITAS CORRENTES INTRA-ORÇAMENTÁRIAS	1.062.735,80		TOTAL DE DESPESA	33.401.013,07	
DEDUÇÃO DE RECEITAS	600.954,38		TOTAL	33.401.013,07	
TOTAL DE RECEITAS		33.401.013,07			
TOTAL		33.401.013,07			



PREFEITURA MUNICIPAL DE SANTA FILOMENA

Orçamento Programa - Exercício de 2015

RECEITAS SEGUNDAS AS CATEGORIAS ECONOMICAS

Anexo 02
Página 1

Lei: , Data:

Código	Especificação	F.R.	Desdobramento	SubCategoria Fonte	Categoria Econômica
1000.00.00	RECEITAS CORRENTES	0.000.000			34.991.432,89
1100.00.00	RECEITA TRIBUTÁRIA	0.000.000		1.401.992,34	
1110.00.00	IMPOSTOS	0.000.000		1.393.192,34	
1112.00.00	IMPOSTOS SOBRE O PATRIMÔNIO E A RENDA	0.000.000	972.035,34		
1112.02.00	IMPOSTO SOBRE A PROPRIEDADE PREDIAL E TERRITORIAL I	0.01.13	7.973,72		
1112.04.00	IMPOSTO SOBRE A RENDA E PROVENTOS DE QUALQUER NA	0.000.000	943.656,62		
1112.04.31	IMP. DE RENDA RETIDO NAS FONTES S/ RENDIMENTOS DO	0.01.13	943.656,62		
1112.08.00	IMP. S/ TRANS. INTER VIVOS DE BENS IMOV. E DE DIREITOS I	0.01.13	20.405,00		
1113.00.00	IMPOSTOS SOBRE A PRODUÇÃO E A CIRCULAÇÃO	0.000.000	421.157,00		
1113.05.00	IMPOSTO SOBRE SERVIÇOS DE QUALQUER NATUREZA	0.01.13	421.157,00		
1120.00.00	TAXAS	0.000.000		8.800,00	
1121.00.00	TAXAS PELO EXERCÍCIO DO PODER DE POLÍCIA	0.000.000	7.590,00		
1121.25.00	TAXA DE LIC. P/ FUNC. DE ESTABELEC. COM., IND. E PREST.	0.01.13	5.940,00		
1121.30.00	TAXA DE AUTORIZAÇÃO DE FUNCIONAMENTO DE TRANSPOR	0.01.13	1.650,00		
1122.00.00	TAXAS PELA PRESTAÇÃO DE SERVIÇOS	0.000.000	1.210,00		
1122.99.00	OUTRAS TAXAS PELA PRESTAÇÃO DE SERVIÇOS	0.01.13	1.210,00		
1200.00.00	RECEITAS DE CONTRIBUIÇÕES	0.000.000		508.887,50	
1210.00.00	CONTRIBUIÇÕES SOCIAIS	0.000.000		387.887,50	
1210.29.00	CONTRIBUIÇÕES PARA O REGIME PRÓPRIO DE PREVIDÊNCIA	0.000.000	387.887,50		
1210.29.07	CONTRIBUIÇÃO DO SERVIDOR ATIVO CIVIL PARA O RPPS	0.01.12	387.887,50		
1230.00.00	CONTRIBUIÇÃO PARA O CUSTEIO DO SERVIÇO DE ILUMINAÇÃO	0.000.000		121.000,00	
1230.00.00	CONTRIBUIÇÃO PARA O CUSTEIO DO SERVIÇO DE ILUMINAÇÃO	0.01.13	121.000,00		
1300.00.00	RECEITA PATRIMONIAL	0.000.000		517.550,30	
1320.00.00	RECEITAS DE VALORES MOBILIÁRIOS	0.000.000		517.550,30	
1325.00.00	REMUNERAÇÃO DE DEPÓSITOS BANCÁRIOS	0.000.000	253.550,30		
1325.01.00	REMUNERAÇÃO DE DEPÓSITOS DE RECURSOS VINCULADOS	0.000.000	179.010,00		
1325.01.02	REC. DE REM. DE DEPÓSITOS BANC. DE RECURSOS VINC.- FI	0.01.05	10.000,00		
1325.01.02	REC. DE REM. DE DEPÓSITOS BANC. DE RECURSOS VINC.- FI	0.01.06	5.000,00		
1325.01.02	REC. DE REM. DE DEPÓSITOS BANC. DE RECURSOS VINC.- FI	0.01.99	55.000,00		
1325.01.03	REC. DE REM. DEPÓSITOS BANC. DE RECURSOS VINC - FUNC	0.01.09	44.000,00		
1325.01.05	REC. DE REM. DE DEPÓSITOS BANC. DE RECURSOS VINC.- M	0.01.24	49.500,00		
1325.01.09	REC. DE REM. DE DEPÓSITOS BANC. DE RECURSOS VINC.- C	0.01.19	110,00		
1325.01.10	REC. DE REM. DE DEPÓSITOS BANC. DE RECURSOS VINC.- FI	0.01.16	15.400,00		
1325.02.00	REMUNERAÇÃO DE DEPÓSITOS DE RECURSOS NÃO VINCULA	0.000.000	74.540,30		
1325.02.99	REMUNERAÇÃO DE OUTROS DEPÓSITOS DE RECURSOS NÃO	0.01.13	74.540,30		
1328.00.00	REMUNERAÇÃO DOS INVESTIMENTOS DO REGIME PRÓPRIO I	0.000.000	264.000,00		
1328.10.00	REMUNERAÇÃO DOS INVESTIMENTOS DO RPPS EM RENDA F	0.01.12	255.750,00		
1328.20.00	REMUNERAÇÃO DOS INVESTIMENTOS DO RPPS EM RENDA V	0.01.12	8.250,00		
1600.00.00	RECEITA DE SERVIÇOS	0.000.000		193.455,50	
1600.05.00	SERVIÇOS DE SAÚDE	0.000.000	190.155,50		
1600.05.01	SERVIÇOS HOSPITALARES	0.01.29	190.155,50		
1600.13.00	SERVIÇOS ADMINISTRATIVOS	0.000.000	3.300,00		
1600.13.02	SERVIÇOS DE VENDA DE EDITAIS	0.01.13	3.300,00		
1700.00.00	TRANSFERÊNCIAS CORRENTES	0.000.000		32.258.226,25	
1720.00.00	TRANSFERÊNCIAS INTERGOVERNAMENTAIS	0.000.000		32.258.226,25	
1721.00.00	TRANSFERÊNCIAS DA UNIÃO	0.000.000	17.001.375,00		
1721.01.00	PARTICIPAÇÃO NA RECEITA DA UNIÃO	0.000.000	12.539.450,00		
1721.01.02	COTA-PARTE DO FUNDO DE PARTICIPAÇÃO DOS MUNICÍPIOS	0.01.13	12.531.750,00		
1721.01.05	COTA-PARTE DO IMPOSTO SOBRE A PROPRIEDADE TERRITC	0.01.13	7.700,00		
1721.22.00	TRANSFERÊNCIA DA COMPENSAÇÃO FINANCEIRA PELA EXPL	0.000.000	176.000,00		
1721.22.70	COTA-PARTE DO FUNDO ESPECIAL DO PETRÓLEO - FEP	0.01.13	176.000,00		
1721.33.00	TRANSFERÊNCIA DE RECURSOS DO SISTEMA ÚNICO DE SAÚ	0.000.000	2.229.875,00		
1721.33.11	ATENÇÃO BÁSICA	0.01.09	2.004.175,00		
1721.33.13	VIGILÂNCIA EM SAÚDE	0.01.09	93.500,00		
1721.33.14	ASSISTÊNCIA FARMACÊUTICA	0.01.09	110.000,00		



PREFEITURA MUNICIPAL DE SANTA FILOMENA

Orçamento Programa - Exercício de 2015

RECEITAS SEGUNDAS AS CATEGORIAS ECONOMICAS

Anexo 02
Página 2

Lei: , Data:

Código	Especificação	F.R.	Desdobramento	SubCategoria Fonte	Categoria Econômica
1721.33.99	OUTROS PROGRAMAS FINANC POR TRANSF. FUNDO A FUNE	0.01.09	22.000,00		
1721.34.00	TRANSF. DE REC. FUNDO NACIONAL DE ASSISTÊNCIA SOCI/	0.000.000	641.100,00		
1721.34.01	Transferências do Centro de Referência A. Social - CRAS	0.01.16	49.500,00		
1721.34.02	PBFI - Transferência do Programa Bolsa Família	0.01.16	94.600,00		
1721.34.03	IGD - Transferência do Prog. Bolsa Família	0.01.16	110.000,00		
1721.34.05	IGD - SUAS Índice de Gestão Descentralizada do Sistema Único	0.01.16	11.000,00		
1721.34.06	SCFV - Programa Serviço de Conv e Fortalecimento de Vínculos	0.01.16	110.000,00		
1721.34.07	CREAS - Centro de Referência Especializado de Assistência So	0.01.16	22.000,00		
1721.34.08	PAIF - Proteção e Atendimento Integral à Família	0.01.16	100.000,00		
1721.34.09	PB - Pé no Batente	0.01.16	100.000,00		
1721.34.99	Outras Transferências do FNAS	0.01.16	44.000,00		
1721.35.00	TRANSF. DE RECURSOS FUNDO NACIONAL DESENV. DA EDU	0.000.000	1.408.000,00		
1721.35.01	TRANSFERÊNCIAS DO SALÁRIO-EDUCAÇÃO	0.01.21	517.000,00		
1721.35.02	TRANSF. DIRETAS FNDE REF. PROGR. DINHEIRO DIRETO ES	0.01.22	22.000,00		
1721.35.03	TRANSF. DIRETAS FNDE REF. PROGR. NAC. ALIMENT. ESCOL	0.01.23	275.000,00		
1721.35.04	TRANSF. DIRETAS FNDE REF. PROGR. NAC. TRANSPOR.ESCI	0.01.24	594.000,00		
1721.36.00	TRANSFERÊNCIA FINANCEIRA DO ICMS DESONERAÇÃO L.C. 1	0.01.13	7.150,00		
1722.00.00	TRANSFERÊNCIAS DOS ESTADOS	0.000.000	3.972.363,00		
1722.01.00	PARTICIPAÇÃO NA RECEITA DOS ESTADOS	0.000.000	3.767.950,00		
1722.01.01	COTA-PARTE DO ICMS	0.01.13	3.547.950,00		
1722.01.02	COTA-PARTE DO IPVA	0.01.13	110.000,00		
1722.01.04	COTA-PARTE DO IPI SOBRE EXPORTAÇÃO	0.01.13	66.000,00		
1722.01.13	COTA-PARTE DA CONTRIB. DE INTERVENÇÃO NO DOMÍNIO E	0.01.19	44.000,00		
1722.33.00	TRANSF. REC. ESTADO P/ PROG. DE SAÚDE REPASSE FUND	0.01.27	29.413,00		
1722.99.00	OUTRAS TRANSFERÊNCIAS DOS ESTADOS	0.000.000	165.000,00		
1722.99.01	OUTRAS TRANSFERÊNCIAS DOS ESTADOS - PETE	0.01.28	10.000,00		
1722.99.01	OUTRAS TRANSFERÊNCIAS DOS ESTADOS - PETE	0.01.26	165.000,00		
1724.00.00	TRANSFERÊNCIAS MULTIGOVERNAMENTAIS	0.000.000	11.284.488,25		
1724.01.00	TRANSFERÊNCIAS DE RECURSOS DO FUNDEB	0.000.000	9.524.488,25		
1724.01.01	Transferências FUNDEB - FPM/FPE	0.01.99	3.850.000,00		
1724.01.02	Transferências FUNDEB - ITR	0.01.99	2.145,00		
1724.01.03	Transferências FUNDEB - ICMS Desoneração	0.01.99	15.400,00		
1724.01.04	Transferências FUNDEB - ITCMD	0.01.99	23.650,00		
1724.01.05	Transferências FUNDEB - ICMS Estadual	0.01.99	5.233.993,25		
1724.01.06	Transferências FUNDEB - IPVA Estadual	0.01.99	385.000,00		
1724.01.07	Transferências FUNDEB - IPI Estadual	0.01.99	14.300,00		
1724.02.00	TRANSF. DE RECURSOS DA COMPLEMENTAÇÃO DA UNIÃO AC	0.000.000	1.760.000,00		
1724.02.01	Complementação FUNDEB - União	0.01.99	1.760.000,00		
1900.00.00	OUTRAS RECEITAS CORRENTES	0.000.000		111.321,00	
1920.00.00	INDENIZAÇÕES E RESTITUIÇÕES	0.000.000		61.821,00	
1922.00.00	RESTITUIÇÕES	0.000.000	61.821,00		
1922.99.00	OUTRAS RESTITUIÇÕES	0.000.000	18.535,00		
1922.99.01	OUTRAS RESTITUIÇÕES	0.01.13	43.286,00		
1922.99.01	Outras Restituições da F M de Saúde	0.01.13	17.600,00		
1922.99.02	Outras Restituições - FMAS	0.01.13	110,00		
1922.99.03	Outras Restituições do RPPS	0.01.12	825,00		
1990.00.00	RECEITAS DIVERSAS	0.000.000		49.500,00	
1990.02.00	RECEITA DE ÔNUS DE SUCUMBÊNCIA DE Ações JUDICIAIS	0.000.000	49.500,00		
1990.02.02	RECEITA DE ÔNUS DE SUCUMBÊNCIA	0.01.13	49.500,00		
2000.00.00	RECEITAS DE CAPITAL	0.000.000			1.062.735,80
2100.00.00	OPERAÇÕES DE CRÉDITO	0.000.000		100.000,00	
2110.00.00	OPERAÇÕES DE CRÉDITO INTERNAS	0.000.000		100.000,00	
2114.00.00	OPERAÇÕES DE CRÉDITO INTERNAS - CONTRATUAIS	0.000.000	100.000,00		
2114.99.00	OUTRAS OPERAÇÕES DE CRÉDITO INTERNAS - CONTRATUAIS	0.07.14	100.000,00		
2400.00.00	TRANSFERÊNCIAS DE CAPITAL	0.000.000		962.735,80	



PREFEITURA MUNICIPAL DE SANTA FILOMENA

Orçamento Programa - Exercício de 2015

RECEITAS SEGUNDAS AS CATEGORIAS ECONOMICAS

Anexo 02
Página 3

Lei: , Data:

Código	Especificação	F.R.	Desdobramento	SubCategoria Fonte	Categoria Econômica
2420.00.00	TRANSFERÊNCIAS INTERGOVERNAMENTAIS	0.000.000		962.735,80	
2421.00.00	TRANSFERÊNCIAS DA UNIÃO	0.000.000	962.735,80		
2421.99.00	OUTRAS TRANSFERÊNCIAS DA UNIÃO	3.01.28	962.735,80		
9000.00.00	DEDUÇÃO DE RECEITAS	0.000.000			-3.254.110,00
9500.00.00	DEDUÇÃO DO FUNDEB	0.000.000		-3.254.110,00	
9510.00.00	DEDUÇÃO DO FUNDEB	0.000.000		-3.254.110,00	
9510.00.00	DEDUÇÃO DO FUNDEB	0.01.13	-3.254.110,00		
Total das Receitas (exceto Intra-Orçamentárias)					32.800.058,69

7000.00.00	RECEITAS CORRENTES INTRA-ORÇAMENTÁRIAS	0.000.000			600.954,38
7200.00.00	RECEITAS DE CONTRIBUIÇÕES	0.000.000		600.129,38	
7210.00.00	CONTRIBUIÇÕES SOCIAIS	0.000.000		600.129,38	
7210.29.00	CONTRIBUIÇÕES PARA O REGIME PRÓPRIO DE PREVIDÊNCIA	0.000.000	600.129,38		
7210.29.01	CONTRIBUIÇÃO PATRONAL DO SERVIDOR ATIVO CIVIL PA	0.01.12	458.229,38		
7210.29.13	CONTRIBUIÇÃO PREVIDENCIÁRIA P/ AMORTIZAÇÃO DÉFICI	0.01.12	99.000,00		
7210.29.15	CONTRIB. PREVIDENCIÁRIA EM REGIME DE PARCELAMEN	0.01.12	42.900,00		
7900.00.00	OUTRAS RECEITAS CORRENTES	0.000.000		825,00	
7910.00.00	MULTAS E JUROS DE MORA	0.000.000		825,00	
7912.00.00	MULTAS E JUROS DE MORA DAS CONTRIBUIÇÕES	0.000.000	825,00		
7912.29.00	MULTAS E JUROS DE MORA DAS CONTRIBUIÇÕES PARA C	0.000.000	825,00		
7912.29.01	MULTAS E JUROS DE MORA DA CONTRIBUIÇÃO PATRONA	0.01.12	412,50		
7912.29.02	MULTAS E JUROS DE MORA DA CONTRIBUIÇÃO DO SERVI	0.01.12	412,50		
Total das Receitas (Intra-Orçamentárias)					600.954,38

Total Geral das Receitas					33.401.013,07
---------------------------------	--	--	--	--	----------------------



PREFEITURA MUNICIPAL DE SANTA FILOMENA

Orcamentario

NATUREZA DA DESPESA - CONSOLIDAÇÃO GERAL

Orçamento Programa - Exercício de 2015

Anexo 02

Página 1

Lei: , Data:

Código	Especificação	Elemento	Modalidade	Grupo	Categoria Econômica
30.00.00	DESPESAS CORRENTES				29.689.275,07
31.00.00	PESSOAL E ENCARGOS SOCIAIS			17.710.424,67	
31.90.00	APLICAÇÕES DIRETAS		17.710.424,67		
31.90.01	APOSENTADORIAS, RESERVA REMUNERADA E REFORMAS	888.879,38			
31.90.03	PENSÕES	88.000,00			
31.90.04	CONTRATAÇÃO POR TEMPO DETERMINADO	2.332.289,12			
31.90.05	OUTROS BENEFÍCIOS PREVIDENCIÁRIOS	99.000,00			
31.90.11	VENCIMENTOS E VANTAGENS FIXAS - PESSOAL CIVIL	11.700.975,42			
31.90.13	OBRIGAÇÕES PATRONAIS	2.590.280,75			
31.90.92	DESPESAS DE EXERCÍCIOS ANTERIORES	11.000,00			
32.00.00	JUROS E ENCARGOS DA DÍVIDA			22.000,00	
32.90.00	APLICAÇÕES DIRETAS		22.000,00		
32.90.21	JUROS SOBRE A DÍVIDA POR CONTRATO	22.000,00			
33.00.00	OUTRAS DESPESAS CORRENTES			11.956.850,40	
33.50.00	TRANSFERÊNCIAS A INSTITUIÇÕES PRIVADAS SEM FINS LUCRATIVOS		224.200,00		
33.50.39	OUTROS SERVIÇOS DE TERCEIROS - PESSOA JURÍDICA	200.000,00			
33.50.43	SUBVENÇÕES SOCIAIS	24.200,00			
33.90.00	APLICAÇÕES DIRETAS		11.732.650,40		
33.90.14	DIÁRIAS - PESSOAL CIVIL	379.538,00			
33.90.30	MATERIAL DE CONSUMO	2.707.933,50			
33.90.31	PREMIAÇÕES CULTURAIS, ARTÍSTICAS, CIENTÍFICAS, DESPORTIVAS E	18.000,00			
33.90.32	MATERIAL, BEM OU SERVIÇO PARA DISTRIBUIÇÃO GRATUITA	281.175,00			
33.90.33	PASSAGENS E DESPESAS COM LOCOMOÇÃO	141.022,50			
33.90.35	SERVIÇOS DE CONSULTORIA	154.000,00			
33.90.36	OUTROS SERVIÇOS DE TERCEIROS - PESSOA FÍSICA	2.490.558,00			
33.90.39	OUTROS SERVIÇOS DE TERCEIROS - PESSOA JURÍDICA	5.243.901,80			
33.90.47	OBRIGAÇÕES TRIBUTÁRIAS E CONTRIBUTIVAS	169.400,00			
33.90.48	OUTROS AUXÍLIOS FINANCEIROS A PESSOA FÍSICA	67.210,00			
33.90.49	AUXÍLIO TRANSPORTE	2.420,00			
33.90.91	SENTENÇAS JUDICIAIS	12.100,00			
33.90.92	DESPESAS DE EXERCÍCIOS ANTERIORES	42.841,60			
33.90.93	INDENIZAÇÕES E RESTITUIÇÕES	22.550,00			
40.00.00	DESPESAS DE CAPITAL			3.034.248,00	3.441.248,00
44.00.00	INVESTIMENTOS		3.034.248,00		
44.90.00	APLICAÇÕES DIRETAS				
44.90.51	OBRAS E INSTALAÇÕES	1.533.563,00			
44.90.52	EQUIPAMENTOS E MATERIAL PERMANENTE	1.445.685,00			
44.90.61	AQUISIÇÃO DE IMÓVEIS	55.000,00			
46.00.00	AMORTIZAÇÃO DA DÍVIDA			407.000,00	
46.90.00	APLICAÇÕES DIRETAS		407.000,00		
46.90.71	PRINCIPAL DA DÍVIDA CONTRATUAL RESGATADA	407.000,00			
99.00.00	RESERVA DE CONTINGÊNCIA			270.490,00	270.490,00
99.00.00	RESERVA DE CONTINGÊNCIA			270.490,00	
99.00	A DEFINIR		270.490,00		
99.99	A CLASSIFICAR	270.490,00			
			TOTAL		33.401.013,07



PREFEITURA MUNICIPAL DE SANTA FILOMENA

Orçamento Programa - Exercício de 2015
Anexo 06
Página 1
Lei: , Data:

PROGRAMA DE TRABALHO
(Inc.II, § 2º, Art.2º)

01 PODER LEGISLATIVO					
01 CAMARA MUNICIPAL DE SANTA FILOMENA					
Código	Especificação	Operação Especial	Projetos	Atividades	Total
01	Legislativa		22.000,00	1.109.796,60	1.131.796,60
01	031 Ação Legislativa		22.000,00	1.109.796,60	1.131.796,60
01	031 0001 CÂMARA MUNICIPAL		22.000,00	1.109.796,60	1.131.796,60
01.031.0001.1001.0000	CONSTRUÇÃO DO PRÉDIO SEDE DA CÂMARA MUNICIPAL		11.000,00		11.000,00
01.031.0001.1002.0001	AQUISIÇÃO DE VEÍCULOS E EQUIPAMENTOS PARA O PODER LEGISLATIVO		11.000,00		11.000,00
01.031.0001.2001.0001	MANUTENÇÃO DAS ATIVIDADES DO PODER LEGISLATIVO			1.109.796,60	1.109.796,60
TOTAL		0,00	22.000,00	1.109.796,60	1.131.796,60

[Handwritten signature]



PREFEITURA MUNICIPAL DE SANTA FILOMENA

Orçamento Programa - Exercício de 2015
Anexo 06
Página 2
Lei: , Data:

PROGRAMA DE TRABALHO

(Inc. II, § 2º, Art. 2º)

02 PODER EXECUTIVO					
01 PREFEITURA MUNICIPAL DE SANTA FILOMENA					
Código	Especificação	Operação Especial	Projetos	Atividades	Total
04	Administração		112.200,00	5.277.200,00	5.389.400,00
04	122 Administração Geral		112.200,00	5.277.200,00	5.389.400,00
04	122 0002 GESTÃO PÚBLICA		112.200,00	3.578.100,00	3.690.300,00
04.122.0002.1003.0000	CONSTRUÇÃO, AMPLIAÇÃO E MODERNIZAÇÃO DO PRÉDIO DA PREFEITURA MUNICIPAL		79.200,00		79.200,00
04.122.0002.1006.0000	AQUISIÇÃO VEÍCULOS, MÁQUINAS, MÓVEIS E EQUIPAMENTOS P/ SEC. ADMINISTRAÇÃO E FINANÇAS		33.000,00		33.000,00
04.122.0002.2002.0000	MANUTENÇÃO DAS ATIVIDADES DO GABINETE DO PREFEITO			1.015.300,00	1.015.300,00
04.122.0002.2003.0000	MANUTENÇÃO DE PARCERIAS COM ENT REPRESENTATIVAS DO MUNICIPIO			200.000,00	200.000,00
04.122.0002.2006.0000	MANUTENÇÃO DAS ATIVIDADES DE COMUNICAÇÃO DO PODER EXECUTIVO			7.700,00	7.700,00
04.122.0002.2008.0000	TRANSFERENCIA A ENTIDADE SEM FINS LUCRATIVOS			24.200,00	24.200,00
04.122.0002.2010.0000	OBRIGAÇÕES COM PAGAMENTO DE PASEP			169.400,00	169.400,00
04.122.0002.2011.0000	RESGATE DE DÍVIDA CONTRATADA			429.000,00	429.000,00
04.122.0002.2013.0000	PAGAMENTO DE SETENÇAS JUDICIAIS			12.100,00	12.100,00
04.122.0002.2014.0000	MANUTENÇÃO DAS ATIVIDADES DA SECRETARIA DE ADMINISTRAÇÃO E FINANÇAS			1.563.100,00	1.563.100,00
04.122.0002.2046.0000	MANUTENÇÃO DA SECRETARIA MUNICIPAL DE GOVERNO			157.300,00	157.300,00
04	122 0004 DESENVOLVER COM INOVAÇÃO			1.699.100,00	1.699.100,00
04.122.0004.2040.0000	MANUTENÇÃO DAS ATIVIDADES DA SECRETARIA DE DESENVOLVIMENTO E INFRA ESTRUTURA			1.699.100,00	1.699.100,00
12	Educação			275.000,00	275.000,00
12	306 Alimentação e Nutrição			275.000,00	275.000,00
12	306 0003 ACESSO À EDUCAÇÃO E QUALIDADE DO ENSINO			275.000,00	275.000,00
12.306.0003.2017.0000	MANUTENÇÃO DO PROGRAMA MUNICIPAL DE MERENDA ESCOLAR			275.000,00	275.000,00
12	361 Ensino Fundamental		430.000,00	13.247.410,17	13.677.410,17



PREFEITURA MUNICIPAL DE SANTA FILOMENA

Orçamento Programa - Exercício de 2015
Anexo 06
Página 3
Lei: , Data:

PROGRAMA DE TRABALHO

(Inc.II, § 2º, Art.2º)

02 PODER EXECUTIVO					
01 PREFEITURA MUNICIPAL DE SANTA FILOMENA					
Código	Especificação	Operação Especial	Projetos	Atividades	Total
12 361 0003	ACESSO À EDUCAÇÃO E QUALIDADE DO ENSINO		430.000,00	13.247.410,17	13.677.410,17
12.361.0003.1007.0000	AQUISIÇÃO DE MÓVEIS, VEÍCULOS E EQUIP. / SEC. DE EDUCAÇÃO E UNIDADES ESCOLARES		30.000,00		30.000,00
12.361.0003.1009.0000	AQUIS. DE MOV. MÁQ., VEÍCULOS E EQUIP P/ SEC. DE EDUCAÇÃO PROG. DO FNDE		30.000,00		30.000,00
12.361.0003.1010.0000	AQUISIÇÃO DE VEÍCULOS, MÓVEIS, MÁQ. E EQUIPAMENTOS P/ ESCOLAS DA REDE DE ENSINO		30.000,00		30.000,00
12.361.0003.1011.0000	CONSTRUÇÃO, AMPLIAÇÃO, MODERNIZAÇÃO E RECUPERAÇÃO DE ESCOLAS DA REDE MUNICIPAL DE ENSINO		30.000,00		30.000,00
12.361.0003.1012.0000	AQUISIÇÃO DE MÓVEIS, MÁQUINAS E EQUIPAMENTOS PARA FUNDEB 40%		300.000,00		300.000,00
12.361.0003.1013.0000	CONSTRUÇÃO DE CENTRO DE PESQUISA PARA O SISTEMA DE ENSINO NO MUNICÍPIO		10.000,00		10.000,00
12.361.0003.2018.0000	MANUTENÇÃO DAS ATIVIDADES DA SECRETARIA DE EDUCAÇÃO			109.050,00	109.050,00
12.361.0003.2019.0000	MANUTENÇÃO DO PROGRAMA SALÁRIO EDUCAÇÃO - QSE			517.000,00	517.000,00
12.361.0003.2020.0000	MANUTENÇÃO DO PROGRAMA DINHEIRO DIRETO NA ESCOLA - PDDE			22.000,00	22.000,00
12.361.0003.2021.0000	MANUTENÇÃO DO TRANSPORTE ESCOLAR - RECURSOS PRÓPRIOS			135.000,00	135.000,00
12.361.0003.2022.0000	MANUTENÇÃO DO ENSINO FUNDAMENTAL			646.371,92	646.371,92
12.361.0003.2023.0000	MANUTENÇÃO DO TRANSPORTE ESCOLAR - PNAT			588.500,00	588.500,00
12.361.0003.2024.0000	MANUTENÇÃO DAS ATIVIDADES MAGISTERIO - FUNDEB 60%			6.841.264,25	6.841.264,25
12.361.0003.2025.0000	MANUTENÇÃO DAS ATIVIDADES - FUNDEB 40%			4.213.224,00	4.213.224,00
12.361.0003.2027.0000	MANUTENÇÃO DO PROGRAMA SEGUNDO TEMPO			165.000,00	165.000,00
12.361.0003.2028.0000	MANUTENÇÃO DO PROG DE TRANSPORTE ESCOLAR ESTADO - PETE			10.000,00	10.000,00
12 363	Ensino Profissional			26.730,00	26.730,00
12 363 0003	ACESSO À EDUCAÇÃO E QUALIDADE DO ENSINO			26.730,00	26.730,00
12.363.0003.2029.0000	MANUTENÇÃO DAS ATIVIDADES DO CURSO PROFISSIONALIZANTE			26.730,00	26.730,00
12 364	Ensino Superior			11.000,00	11.000,00
12 364 0003	ACESSO À EDUCAÇÃO E QUALIDADE DO ENSINO			11.000,00	11.000,00
12.364.0003.2092.0000	MANUTENCAO A EDUCACAO SUPERIOR			11.000,00	11.000,00
12 365	Educação Infantil		62.000,00	163.490,00	225.490,00
12 365 0003	ACESSO À EDUCAÇÃO E QUALIDADE DO ENSINO		62.000,00	163.490,00	225.490,00
12.365.0003.1004.0000	CONSTRUÇÃO DE CRECHE MUNICIPAL		25.000,00		25.000,00
12.365.0003.1014.0000	CONSTRUÇÃO, AMPLIAÇÃO, REFORMA E MODERNIZAÇÃO DE ESCOLAS DO ENSINO INFANTIL		37.000,00		37.000,00
12.365.0003.2030.0000	MANUTENÇÃO DAS ATIVIDADES DO ENSINO INFANTIL			163.490,00	163.490,00
12 366	Educação de Jovens e Adultos			105.050,00	105.050,00
12 366 0003	ACESSO À EDUCAÇÃO E QUALIDADE DO ENSINO			105.050,00	105.050,00
12.366.0003.2031.0000	MANUTENÇÃO DO PROGRAMA DE ENSINO DE JOVENS E ADULTOS			105.050,00	105.050,00
12 367	Educação Especial			21.780,00	21.780,00



PREFEITURA MUNICIPAL DE SANTA FILOMENA

Orçamento Programa - Exercício de 2015
Anexo 06
Página 4
Lei: , Data:

PROGRAMA DE TRABALHO
(Inc.II, § 2º, Art.2º)

02 PODER EXECUTIVO					
01 PREFEITURA MUNICIPAL DE SANTA FILOMENA					
Código	Especificação	Operação Especial	Projetos	Atividades	T o t a l
12 367 0003	ACESSO À EDUCAÇÃO E QUALIDADE DO ENSINO			21.780,00	21.780,00
12.367.0003.2032.0000	MANUTENÇÃO DAS ATIVIDADES DO ENSINO ESPECIAL			21.780,00	21.780,00
13	Cultura		12.100,00	149.100,00	161.200,00
13 392	Difusão Cultural		12.100,00	149.100,00	161.200,00
13 392 0005	SANTA FILOMENA VIVER		12.100,00	149.100,00	161.200,00
13.392.0005.1015.0000	AQUISIÇÃO DE VEÍC.MOVEIS E EQUIP. / O SETOR DE CULTURA		12.100,00		12.100,00
13.392.0005.2034.0000	APOIO AO PROGRAMA MAIS CULTURA			33.000,00	33.000,00
13.392.0005.2035.0000	REALIZAÇÃO DE EVENTOS CULTURAIS NO MUNICÍPIO			116.100,00	116.100,00
15	Urbanismo		261.800,00		261.800,00
15 451	Infra-Estrutura Urbana		261.800,00		261.800,00
15 451 0004	DESENVOLVER COM INOVAÇÃO		261.800,00		261.800,00
15.451.0004.1019.0000	CONSTRUÇÃO DO PORTAL DA CIDADE		55.000,00		55.000,00
15.451.0004.1020.0000	AQUISIÇÃO DE VEÍCULOS E EQUIPAMENTOS PARA SEC. DE DESENVOLVIMENTO E INFRA ESTRUTURA		12.100,00		12.100,00
15.451.0004.1021.0000	AQUISIÇÃO DE IMOVEIS		55.000,00		55.000,00
15.451.0004.1022.0000	CONST. E/OU RECUP. DE CALÇAMENTO, MEIO-FIO, QUEBRA-MOLAS, NA SEDE, VILAS E POV., INCLUSIVE RECAPIAMENTO ASFALTICO NA SEDE		60.500,00		60.500,00
15.451.0004.1023.0000	CONSTRUÇÃO E AMPLIAÇÃO DE CEMITERIO NO MUNICÍPIO		24.200,00		24.200,00
15.451.0004.1024.0000	CONSTRUÇÃO E APLIAÇÃO DE PRAÇAS E JARDINS NO MUNICÍPIO		55.000,00		55.000,00
15 452	Serviços Urbanos		60.500,00		60.500,00
15 452 0004	DESENVOLVER COM INOVAÇÃO		60.500,00		60.500,00
15.452.0004.1025.0000	AQUISIÇÃO DE VEICULOS,EQUIP.E UTENSILIOS DIV. / COLETA DE LIXO		24.200,00		24.200,00
15.452.0004.1026.0000	MELHORIA HABITACIONAL E CONTROLE DE DOENÇAS DE CHAGAS		24.200,00		24.200,00
15.452.0004.1027.0000	CONSTRUÇÃO DE PONTO APOIO PARA VEICULOS		12.100,00		12.100,00
15 512	Saneamento Básico Urbano			197.635,80	197.635,80
15 512 0004	DESENVOLVER COM INOVAÇÃO			197.635,80	197.635,80
15.512.0004.2041.0000	APOIO AO PROGRAMA MUNICIPAL DE SANEAMENTO BÁSICO			197.635,80	197.635,80
16	Habitação		55.000,00		55.000,00
16 481	Habitação Rural		55.000,00		55.000,00
16 481 0004	DESENVOLVER COM INOVAÇÃO		55.000,00		55.000,00
16.481.0004.1028.0000	CONSTRUÇÃO DE CASA POPULAR NA ZONA RURAL		55.000,00		55.000,00
16 482	Habitação Urbana		12.100,00		12.100,00
16 482 0004	DESENVOLVER COM INOVAÇÃO		12.100,00		12.100,00
16.482.0004.1029.0000	CONSTRUÇÃO DE CASA POPULAR NA ZONA URBANA		12.100,00		12.100,00
17	Saneamento		12.100,00		12.100,00



PREFEITURA MUNICIPAL DE SANTA FILOMENA

Orçamento Programa - Exercício de 2015
Anexo 06
Página 5
Lei: , Data:

PROGRAMA DE TRABALHO

(Inc.II, § 2º, Art.2º)

02 PODER EXECUTIVO					
01 PREFEITURA MUNICIPAL DE SANTA FILOMENA					
Código	Especificação	Operação Especial	Projetos	Atividades	Total
17	511	Saneamento Básico Rural	12.100,00		12.100,00
17	511	0004 DESENVOLVER COM INOVAÇÃO	12.100,00		12.100,00
17.511.0004.1030.0000	CONSTRUÇÃO DE REDE DE SANEAMENTO BASICO NA ZONA RURAL		12.100,00		12.100,00
17	512	Saneamento Básico Urbano	12.100,00	27.500,00	39.600,00
17	512	0004 DESENVOLVER COM INOVAÇÃO	12.100,00	27.500,00	39.600,00
17.512.0004.1031.0000	CONSTRUÇÃO DE REDE DE SANEAMENTO NA ZONA URBANA		12.100,00		12.100,00
17.512.0004.2041.0000	APOIO AO PROGRAMA MUNICIPAL DE SANEAMENTO BÁSICO			27.500,00	27.500,00
18	Gestão Ambiental		110.000,00		110.000,00
18	541	Preservação e Conservação Ambiental	110.000,00		110.000,00
18	541	0004 DESENVOLVER COM INOVAÇÃO	110.000,00		110.000,00
18.541.0004.1033.0000	CONSTRUÇÃO DE ATERROS SANITÁRIOS NA SEDE, VILAS E POVOADOS DO MUNICÍPIO		110.000,00		110.000,00
20	Agricultura		50.000,00		50.000,00
20	544	Recursos Hídricos	50.000,00		50.000,00
20	544	0004 DESENVOLVER COM INOVAÇÃO	50.000,00		50.000,00
20.544.0004.1005.0000	CONST/AMPLIAÇÃO/RECUP E DESASSOREAMENTO DE AGRICULT FAMILIAR		50.000,00		50.000,00
20	605	Abastecimento	227.100,00	61.050,00	288.150,00
20	605	0004 DESENVOLVER COM INOVAÇÃO	227.100,00	61.050,00	288.150,00
20.605.0004.1057.0000	IMPLANTAÇÃO DE SIST. ADUTOR NO MUNICÍPIO		165.000,00		165.000,00
20.605.0004.1058.0000	CONSTRUÇÃO, REC. E AMPLIAÇÃO DE BARREIROS, BARRAGENS E POÇOS E CISTERNAS, NO MUNICÍPIO		50.000,00		50.000,00
20.605.0004.1059.0000	CONSTRUÇÃO DE SISTEMA DE PLACAS		12.100,00		12.100,00
20.605.0004.2045.0000	PROGRAMA DE ABASTECIMENTO DE AGUA			61.050,00	61.050,00
20	608	Promoção da Produção Agropecuária	255.650,00	778.470,00	1.034.120,00
20	608	0004 DESENVOLVER COM INOVAÇÃO	255.650,00	778.470,00	1.034.120,00
20.608.0004.1050.0000	CONSTRUÇÃO DE CRIADOUROS P/ PSICULTURA, AVICULTURA E APICULTURA		6.050,00		6.050,00
20.608.0004.1051.0000	AQUISIÇÃO DE MÓVEIS, MÁQUINAS E EQUIPAMENTOS PARA SEC. AGRICULTURA E MEIO AMBIENTE		30.250,00		30.250,00
20.608.0004.1052.0000	CONSTRUÇÃO DE HORTA COMUNITARIAS		6.050,00		6.050,00
20.608.0004.1053.0000	AQUISIÇÃO DE RETROSCAVADEIRA, E OUTROS EQUIP. AGRÍCOLAS		48.400,00		48.400,00
20.608.0004.1054.0000	AQUISIÇÃO DE TRATOR PNEU COM EQUIPAMENTOS		100.000,00		100.000,00
20.608.0004.1055.0000	AQUISIÇÃO DE TRATOR DE ESTEIRA		48.400,00		48.400,00
20.608.0004.1056.0000	CONSTRUÇÃO E/OU AMPLIAÇÃO DE GALPÕES DE SILAGEM NO MUNICÍPIO		16.500,00		16.500,00
20.608.0004.2043.0000	MANUTENÇÃO DAS ATIVIDADES DA SECRETARIA DE AGRICULTURA E MEIO AMBIENTE			754.270,00	754.270,00
20.608.0004.2044.0000	PROGRAMA DE APOIO AO PEQUENO AGRICULTOR, PECUARISTA, EMPREEND.INDIV. E PEQ. EMPRESAS			24.200,00	24.200,00



PREFEITURA MUNICIPAL DE SANTA FILOMENA

Orçamento Programa - Exercício de 2015
Anexo 06
Página 6
Lei: , Data:

PROGRAMA DE TRABALHO
(Inc.II, § 2º, Art.2º)

02 PODER EXECUTIVO					
01 PREFEITURA MUNICIPAL DE SANTA FILOMENA					
Código	Especificação	Operação Especial	Projetos	Atividades	Total
23	Comércio e Serviços		55.000,00		55.000,00
23	692 Comercialização		55.000,00		55.000,00
23	692 0004 DESENVOLVER COM INOVAÇÃO		55.000,00		55.000,00
23.692.0004.1032.0000	CONSTRUÇÃO, AMPLIAÇÃO E REC. DE CENTRO DE ATIV. ECONÔMICA E ABATEDOUROS NO MUNICÍPIO		55.000,00		55.000,00
24	Comunicações		12.100,00		12.100,00
24	722 Telecomunicações		12.100,00		12.100,00
24	722 0004 DESENVOLVER COM INOVAÇÃO		12.100,00		12.100,00
24.722.0004.1034.0000	EXPANSÃO DO SISTEMA DE TELEFONIA MOVEL E FIXA, NO MUNICÍPIO		12.100,00		12.100,00
25	Energia		54.200,00	50.000,00	104.200,00
25	752 Energia Elétrica		54.200,00	50.000,00	104.200,00
25	752 0004 DESENVOLVER COM INOVAÇÃO		54.200,00	50.000,00	104.200,00
25.752.0004.1036.0000	IMPLANTAÇÃO DE SISTEMA DE ELETRIFICAÇÃO RURAL E URBANA, NO MUNICÍPIO		30.000,00		30.000,00
25.752.0004.1037.0000	AQUISIÇÃO DE EQUIPAMENTOS PARA ILUMINAÇÃO PÚBLICA		24.200,00		24.200,00
25.752.0004.2005.0000	MANUTENÇÃO DO SISTEMA DE ILUMINAÇÃO PÚBLICA DO MUNICÍPIO			50.000,00	50.000,00
26	Transporte		124.110,00		124.110,00
26	782 Transporte Rodoviário		124.110,00		124.110,00
26	782 0004 DESENVOLVER COM INOVAÇÃO		124.110,00		124.110,00
26.782.0004.1038.0000	CONSTRUÇÃO E RECUPERAÇÃO DE ESTRADAS VICINAIS NO MUNICÍPIO		94.110,00		94.110,00
26.782.0004.1039.0000	CONSTRUÇÃO DE ABRIGOS P/ PASSAGEIROS NAS MARGENS DAS PEs DO MUNICÍPIO		15.000,00		15.000,00
26.782.0004.1040.0000	CONTRUÇÃO E/OU RECUP. DE PASSAG. MOLHADAS, SIST. DRENAGEM, BUEIROS E GAL. PLUVIAIS, NO MUNICÍPIO		15.000,00		15.000,00
27	Desporto e Lazer		25.000,00	99.600,00	124.600,00
27	812 Desporto Comunitário		25.000,00	99.600,00	124.600,00
27	812 0005 SANTA FILOMENA VIVER		25.000,00	99.600,00	124.600,00
27.812.0005.1016.0000	CONST. AMPLIAÇÃO E/OU RECUP. DE QUADRAS ESPORTIVAS E POLIESP. NO MUNICÍPIO		25.000,00		25.000,00
27.812.0005.2036.0000	MANUTENÇÃO DAS ATIVIDADES DESPORTIVAS			79.600,00	79.600,00
27.812.0005.2037.0000	APOIO AO PROGRAMA ESPORTE NA ESCOLA			20.000,00	20.000,00
27	813 Lazer		176.550,00		176.550,00
27	813 0004 DESENVOLVER COM INOVAÇÃO		176.550,00		176.550,00
27.813.0004.1042.0000	CONST.E/OU REC. DE ESTÁDIOS, QUADRAS ESP. E POLI, CAMPOS DE FUTEBOL NA SEDE, POVOADOS E SÍTIOS		110.000,00		110.000,00
27.813.0004.1043.0000	CONSTRUÇÃO AMPLIAÇÃO E REC DE PARQUES RECREATIVO E CENTRO DE LAZER, NO MUNICÍPIO		36.300,00		36.300,00
27.813.0004.1044.0000	CONSTRUÇÃO DA ACADEMIA DA CIDADE		30.250,00		30.250,00



PREFEITURA MUNICIPAL DE SANTA FILOMENA

Orçamento Programa - Exercício de 2015
Anexo 06
Página 7
Lei: , Data:

PROGRAMA DE TRABALHO
(Inc.II, § 2º, Art.2º)

02 PODER EXECUTIVO					
01 PREFEITURA MUNICIPAL DE SANTA FILOMENA					
Código	Especificação	Operação Especial	Projetos	Atividades	Total
99	Reserva de Contingência			270.490,00	270.490,00
99	999 Reserva de Contingência			270.490,00	270.490,00
99	999 0002 GESTÃO PÚBLICA			270.490,00	270.490,00
99.999.0002.2015.0000	RESERVA DE CONTIGENCIA			270.490,00	270.490,00
TOTAL		0,00	2.119.610,00	20.761.505,97	22.881.115,97

[Handwritten signature in blue ink]



PREFEITURA MUNICIPAL DE SANTA FILOMENA

Orçamento Programa - Exercício de 2015
Anexo 06
Página 8
Lei: , Data:

PROGRAMA DE TRABALHO
(Inc.II, § 2º, Art.2º)

02 PODER EXECUTIVO					
02 FUNDO PREVIDENCIÁRIO DE SANTA FILOMENA					
Código	Especificação	Operação Especial	Projetos	Atividades	Total
09	Previdência Social		12.375,00	1.253.666,88	1.266.041,88
09	272 Previdência do Regime Estatutário		12.375,00	1.253.666,88	1.266.041,88
09	272 0006 PREVIDÊNCIA		12.375,00	1.253.666,88	1.266.041,88
09.272.0006.1061.0000	AQUISIÇÃO DE MÓVEIS, MÁQUINAS E EQUIPAMENTOS P/ FUNDO DE PREVIDÊNCIA		12.375,00		12.375,00
09.272.0006.2050.0000	MANUTENÇÃO DAS ATIVIDADES DO FUNDO DE PREVIDENCIA			177.787,50	177.787,50
09.272.0006.2051.0000	MANUTENÇÃO DOS BENEFICIOS PREVICIARIOS DO RPPS			1.075.879,38	1.075.879,38
TOTAL		0,00	12.375,00	1.253.666,88	1.266.041,88



PREFEITURA MUNICIPAL DE SANTA FILOMENA

Orçamento Programa - Exercício de 2015
Anexo 06
Página 9
Lei: , Data:

PROGRAMA DE TRABALHO

(Inc. II, § 2º, Art. 2º)

02 PODER EXECUTIVO

03 FUNDO MUNICIPAL DE SAÚDE

Código	Especificação	Operação Especial	Projetos	Atividades	Total
10	Saúde		55.000,00	211.865,00	266.865,00
10	122 Administração Geral		55.000,00	211.865,00	266.865,00
10	122 0007 SANTA FILOMENA MAIS SAUDÁVEL		55.000,00	211.865,00	266.865,00
10.122.0007.1094.0000	AQUIS. VEIC. MOVEIS E EQUIP. DIV. P/SECRETARIA DE SAUDE		55.000,00		55.000,00
10.122.0007.2093.0000	MANUTENCAO DAS ATIVIDADES DA SECRETARIA DE SAUDE			211.865,00	211.865,00
10	301 Atenção Básica		94.463,00	4.759.446,00	4.853.909,00
10	301 0007 SANTA FILOMENA MAIS SAUDÁVEL		94.463,00	4.759.446,00	4.853.909,00
10.301.0007.1063.0000	AQUISIÇÃO DE MÓVEIS, MÁQUINAS E EQUIPAMENTOS PARA O FUNDO DE SAÚDE		22.000,00		22.000,00
10.301.0007.1064.0000	AQUISIÇÃO DE MÓVEIS, MÁQUINAS E EQUIPAMENTOS PARA PSF		33.000,00		33.000,00
10.301.0007.1065.0000	CONSTRUÇÃO E/OU AMPLIAÇÃO DO CENTRO FISIOTERÁPICO NA SEDE DO MUNICÍPIO		10.050,00		10.050,00
10.301.0007.1066.0000	CONSTRUÇÃO, REFORMA E AMPLIAÇÃO DE UNIDADES E ACADEMIAS DA SAÚDE NO MUNICÍPIO		29.413,00		29.413,00
10.301.0007.2057.0000	MANUTENÇÃO DAS ATIVIDADES DO CONSELHO DE SAÚDE			13.310,00	13.310,00
10.301.0007.2058.0000	MANUTENÇÃO DAS ATIVIDADES DO FUNDO MUNICIPAL DE SAÚDE			2.411.395,00	2.411.395,00
10.301.0007.2059.0000	MANUTENÇÃO DOS PROGRAMAS SAÚDE DA FAMÍLIA E BUCAL			1.157.865,00	1.157.865,00
10.301.0007.2060.0000	MANUTENÇÃO DO PROGRAMA AGENTES COMUNITÁRIO DE SAÚDE - PACS			548.150,00	548.150,00
10.301.0007.2062.0000	MANUTENÇÃO DAS UNIDADES DE SAÚDE			628.726,00	628.726,00
10	302 Assistência Hospitalar e Ambulatorial		401.500,00	437.545,50	839.045,50
10	302 0007 SANTA FILOMENA MAIS SAUDÁVEL		401.500,00	437.545,50	839.045,50
10.302.0007.1066.0000	CONSTRUÇÃO, REFORMA E AMPLIAÇÃO DE UNIDADES E ACADEMIAS DA SAÚDE NO MUNICÍPIO		165.000,00		165.000,00
10.302.0007.1067.0000	CONSTRUÇÃO DE HOSPITAL PÚBLICO MUNICIPAL		55.000,00		55.000,00
10.302.0007.1068.0000	AQUISIÇÃO DE EQUIP. E MAT. PERMANENTE, DESTINADOS AO HOSPITAL PÚBLICO MUNICIPAL		60.500,00		60.500,00
10.302.0007.1069.0000	AQUISIÇÃO DE VEÍCULOS E EQUIPAMENTOS DESTINADOS AS UNIDADES DE SAÚDE		121.000,00		121.000,00
10.302.0007.2061.0000	MANUTENÇÃO DE ASSISTÊNCIA FARMACÊUTICA BÁSICA - FARMÁCIA BÁSICA			110.000,00	110.000,00
10.302.0007.2063.0000	MANUTENÇÃO DO PROGRAMA MAE CORUJA			196.205,50	196.205,50
10.302.0007.2064.0000	ATENÇÃO À SAÚDE DA MULHER			47.520,00	47.520,00
10.302.0007.2065.0000	PROG DE AÇÕES PREVENTIVAS ORIENTAÇÃO ALIMENTAÇÃO NUTRICIONAL			19.360,00	19.360,00
10.302.0007.2066.0000	PROG DE REDUÇÃO DA MORTALIDADE INFANTIL			3.630,00	3.630,00
10.302.0007.2067.0000	MANUTENÇÃO DE CENTRO DE ESPECIALIDADES			6.050,00	6.050,00
10.302.0007.2068.0000	APOIO AO TFD - TRATAMENTO FORA DE DOMICÍLIO			54.780,00	54.780,00
10	304 Vigilância Sanitária			103.730,00	103.730,00
10	304 0007 SANTA FILOMENA MAIS SAUDÁVEL			103.730,00	103.730,00
10.304.0007.2069.0000	MANUTENÇÃO DO PROGRAMA DE VIG SANITÁRIA			103.730,00	103.730,00
10	305 Vigilância Epidemiológica			33.430,00	33.430,00



PREFEITURA MUNICIPAL DE SANTA FILOMENA

Orçamento Programa - Exercício de 2015
Anexo 06
Página 10
Lei: , Data:

PROGRAMA DE TRABALHO

(Inc.II, § 2º, Art.2º)

02 PODER EXECUTIVO

03 FUNDO MUNICIPAL DE SAÚDE

Código	Especificação	Operação Especial	Projetos	Atividades	Total
10 305 0007	SANTA FILOMENA MAIS SAUDÁVEL			33.430,00	33.430,00
10.305.0007.2070.0000	MANUTENÇÃO DAS ATIVIDADES DO PROGRAMA DE VIG. EPIDEMIOLOGICA NO MUNICÍPIO			33.430,00	33.430,00
TOTAL		0,00	550.963,00	5.546.016,50	6.096.979,50



PREFEITURA MUNICIPAL DE SANTA FILOMENA

Orçamento Programa - Exercício de 2015
Anexo 06
Página 11
Lei: , Data:

PROGRAMA DE TRABALHO

(Inc.II, § 2º, Art.2º)

02 PODER EXECUTIVO					
04 FUNDO MUNICIPAL DE ASSISTÊNCIA SOCIAL					
Código	Especificação	Operação Especial	Projetos	Atividades	T o t a l
08	Assistência Social		38.500,00	110.000,00	148.500,00
08	122 Administração Geral		38.500,00	110.000,00	148.500,00
08	122 0008 SANTA FILOMENA CIDADÃ: AÇÕES SOCIAIS		38.500,00	110.000,00	148.500,00
08.122.0008.1096.0000	AQUIS. DE MOVEIS, VEIC. E EQUIP. DIV. P/SECRET. DE ASSIST. SOCIAL		38.500,00		38.500,00
08.122.0008.2096.0000	MANUTENCAO E FUNC. DAS ATIVIDADES DA SECRETARIA DE ASSISTENCIA SOCIAL			110.000,00	110.000,00
08	241 Assistência ao Idoso		22.000,00	16.500,00	38.500,00
08	241 0008 SANTA FILOMENA CIDADÃ: AÇÕES SOCIAIS		22.000,00	16.500,00	38.500,00
08.241.0008.1081.0000	CONSTRUÇÃO E/OU AMPLIAÇÃO DO CENTRO DE CONVIVÊNCIA DO IDOSO		22.000,00		22.000,00
08.241.0008.2094.0000	PROGRAMA DE APOIO AO IDOSO			16.500,00	16.500,00
08	243 Assistência à Criança e ao Adolescente		6.050,00	348.700,00	354.750,00
08	243 0008 SANTA FILOMENA CIDADÃ: AÇÕES SOCIAIS		6.050,00	348.700,00	354.750,00
08.243.0008.1082.0000	CONSTRUÇÃO DO CENTRO DE ATIVIDADES MULTIPLAS		6.050,00		6.050,00
08.243.0008.2078.0000	MANUTENÇÃO DO PROGRAMA SERVIÇO DE CONVIVÊNCIA E FORTALECIMENTO DE VÍNCULOS (SCFV)			324.500,00	324.500,00
08.243.0008.2091.0000	MANUTENÇÃO DAS ATIVIDADES DO CONSELHO TUTELAR			24.200,00	24.200,00
08	244 Assistência Comunitária		227.550,00	1.133.500,00	1.361.050,00



PREFEITURA MUNICIPAL DE SANTA FILOMENA

Orçamento Programa - Exercício de 2015
Anexo 06
Página 12
Lei: , Data:

PROGRAMA DE TRABALHO

(Inc.II, § 2º, Art.2º)

02 PODER EXECUTIVO

04 FUNDO MUNICIPAL DE ASSISTÊNCIA SOCIAL

Código	Especificação	Operação Especial	Projetos	Atividades	Total
08 244 0008	SANTA FILOMENA CIDADÃ: AÇÕES SOCIAIS		227.550,00	1.133.500,00	1.361.050,00
08.244.0008.1017.0000	MANUTENÇÃO DO PROGRAMA PE NO BATENTE		150.000,00		150.000,00
08.244.0008.1083.0000	CONSTRUÇÃO E AQUISIÇÃO DE EQUIP PARA COZINHA COMUNITÁRIA		11.000,00		11.000,00
08.244.0008.1084.0000	AQUISIÇÃO DE MÓVEIS, MÁQUINAS E EQUIPAMENTOS PARA FMAS		33.000,00		33.000,00
08.244.0008.1085.0000	AQUISIÇÃO DE MÓVEIS, MÁQUINAS E EQUIPAMENTOS PARA BOLSA FAMÍLIA - IGD.M		5.500,00		5.500,00
08.244.0008.1086.0000	AQUISIÇÃO DE MÓVEIS, MÁQUINAS E EQUIPAMENTOS PARA CRAS		6.050,00		6.050,00
08.244.0008.1095.0000	AQUISIÇÃO DE MOVEIS E EQUIP. DIVERSOS P/PROG. PERNAMBUCO NO BATENTE		22.000,00		22.000,00
08.244.0008.2007.0000	MANUTENÇÃO DO PROGRAMA PREFEITO AMIGO DA CRIANÇA			41.000,00	41.000,00
08.244.0008.2009.0000	IMPLANTAÇÃO DE CURSOS PROFISSIONALIZANTES			20.000,00	20.000,00
08.244.0008.2012.0000	MANUT DE SERVIÇOS ESPECIALIZADOS DE ATEND A COMUNIDADE			20.000,00	20.000,00
08.244.0008.2016.0000	MANUTENÇÃO DO PROGRAMA PE NO BATENTE			150.000,00	150.000,00
08.244.0008.2079.0000	PROGRAMA DE APOIO AO PORTADOR DE DEFICIENCIA			3.630,00	3.630,00
08.244.0008.2080.0000	MANUTENÇÃO DAS ATIVIDADES DO CONSELHO MUNICIPAL DE ASSIST. SOCIAL			4.840,00	4.840,00
08.244.0008.2081.0000	MANUTENÇÃO DAS ATIVIDADES DO FUNDO M. DE ASSISTENCIA SOCIAL - FMAS			626.670,00	626.670,00
08.244.0008.2082.0000	MANUTENÇÃO DO CENTRO DE REFERENCIA A. SOCIAL - CRAS			142.950,00	142.950,00
08.244.0008.2083.0000	MANUTENÇÃO DO PROGRAMA BOLSA FAMÍLIA - IGD.M			72.050,00	72.050,00
08.244.0008.2084.0000	PROGRAMA DE APOIO A GESTANTE			16.940,00	16.940,00
08.244.0008.2085.0000	CONCESSÃO DE AUXÍLIOS A PESSOAS CARENTES			35.420,00	35.420,00
TOTAL		0,00	294.100,00	1.608.700,00	1.902.800,00



PREFEITURA MUNICIPAL DE SANTA FILOMENA

Orçamento Programa - Exercício de 2015
Anexo 06
Página 13
Lei: , Data:

PROGRAMA DE TRABALHO
(Inc.II, § 2º, Art.2º)

02 PODER EXECUTIVO					
05 FUNDO MUNICIPAL DA CRIANÇA E DO ADOLESCENTE					
Código	Especificação	Operação Especial	Projetos	Atividades	T o t a l
08	Assistência Social		35.200,00	87.079,12	122.279,12
08	243 Assistência à Criança e ao Adolescente		35.200,00	87.079,12	122.279,12
08	243 0008 SANTA FILOMENA CIDADÃ: AÇÕES SOCIAIS		35.200,00	87.079,12	122.279,12
08.243.0008.1091.0000	COSTRUÇÃO E AQUISIÇÃO DE EQUIPAMENTOS CENTRO DE APOIO DA CRIANÇA E AO ADOLESCENTE		24.200,00		24.200,00
08.243.0008.1092.0000	AQUISIÇÃO DE MÓVEIS, MÁQUINAS E EQUIPAMENTOS P/ O CONSELHO TUTELAR		11.000,00		11.000,00
08.243.0008.2089.0000	PROGRAMA DE RECUPERAÇÃO DE CRIANÇAS E ADOLESCENTES DAS DROGAS			31.460,00	31.460,00
08.243.0008.2090.0000	MANUTENÇÃO DAS ATIVIDADES DO FUNDO MUNICIPAL DA CRIANÇA E DO ADOLESCENTE			55.619,12	55.619,12
TOTAL		0,00	35.200,00	87.079,12	122.279,12
TOTAL GERAL		0,00	3.034.248,00	30.366.765,07	33.401.013,07

PREFEITURA MUNICIPAL DE SANTA FILOMENA



Orçamento Programa - Exercício de 2015

Anexo 07

Página 1

Lei: , Data:

**PROGRAMA DE TRABALHO DO GOVERNO
DEMONSTRATIVO DE FUNÇÕES, SUBFUNÇÕES E PROGRAMAS
POR PROJETOS, ATIVIDADES E OPERAÇÕES ESPECIAIS**

(Inc.II, § 2º, Art.2º)

Código	Especificação	Operação Especial	Projetos	Atividades	Total
01	Legislativa	0,00	22.000,00	1.109.796,60	1.131.796,60
01	031 Ação Legislativa	0,00	22.000,00	1.109.796,60	1.131.796,60
01	031 0001 CÂMARA MUNICIPAL	0,00	22.000,00	1.109.796,60	1.131.796,60
01.031.0001.1001.0000	CONSTRUÇÃO DO PRÉDIO SEDE DA CÂMARA MUNICIPAL	0,00	11.000,00	0,00	11.000,00
01.031.0001.1002.0001	AQUISIÇÃO DE VEÍCULOS E EQUIPAMENTOS PARA O PODER LEGISLATIVO	0,00	11.000,00	0,00	11.000,00
01.031.0001.2001.0001	MANUTENÇÃO DAS ATIVIDADES DO PODER LEGISLATIVO	0,00	0,00	1.109.796,60	1.109.796,60
04	Administração	0,00	112.200,00	5.277.200,00	5.389.400,00
04	122 Administração Geral	0,00	112.200,00	5.277.200,00	5.389.400,00
04	122 0002 GESTÃO PÚBLICA	0,00	112.200,00	3.578.100,00	3.690.300,00
04.122.0002.1003.0000	CONSTRUÇÃO, AMPLIAÇÃO E MODERNIZAÇÃO DO PRÉDIO DA PREFEITURA MUNICIPAL	0,00	79.200,00	0,00	79.200,00
04.122.0002.1006.0000	AQUISIÇÃO VEÍCULOS, MÁQUINAS, MÓVEIS E EQUIPAMENTOS P/ SEC. ADMINISTRAÇÃO E FINANÇAS	0,00	33.000,00	0,00	33.000,00
04.122.0002.2002.0000	MANUTENÇÃO DAS ATIVIDADES DO GABINETE DO PREFEITO	0,00	0,00	1.015.300,00	1.015.300,00
04.122.0002.2003.0000	MANUTENÇÃO DE PARCERIAS COM ENT REPRESENTATIVAS DO MUNICÍPIO	0,00	0,00	200.000,00	200.000,00
04.122.0002.2006.0000	MANUTENÇÃO DAS ATIVIDADES DE COMUNICAÇÃO DO PODER EXECUTIVO	0,00	0,00	7.700,00	7.700,00
04.122.0002.2008.0000	TRANSFERENCIA A ENTIDADE SEM FINS LUCRATIVOS	0,00	0,00	24.200,00	24.200,00
04.122.0002.2010.0000	OBRIGAÇÕES COM PAGAMENTO DE PASEP	0,00	0,00	169.400,00	169.400,00
04.122.0002.2011.0000	RESGATE DE DÍVIDA CONTRATADA	0,00	0,00	429.000,00	429.000,00
04.122.0002.2013.0000	PAGAMENTO DE SETENÇAS JUDICIAIS	0,00	0,00	12.100,00	12.100,00
04.122.0002.2014.0000	MANUTENÇÃO DAS ATIVIDADES DA SECRETARIA DE ADMINISTRAÇÃO E FINANÇAS	0,00	0,00	1.563.100,00	1.563.100,00
04.122.0002.2046.0000	MANUTENÇÃO DA SECRETARIA MUNICIPAL DE GOVERNO	0,00	0,00	157.300,00	157.300,00
04	122 0004 DESENVOLVER COM INOVAÇÃO	0,00	0,00	1.699.100,00	1.699.100,00
04.122.0004.2040.0000	MANUTENÇÃO DAS ATIVIDADES DA SECRETARIA DE DESENVOLVIMENTO E INFRA ESTRUTURA	0,00	0,00	1.699.100,00	1.699.100,00
08	Assistência Social	0,00	329.300,00	1.695.779,12	2.025.079,12
08	122 Administração Geral	0,00	38.500,00	110.000,00	148.500,00
08	122 0008 SANTA FILOMENA CIDADÃ: AÇÕES SOCIAIS	0,00	38.500,00	110.000,00	148.500,00
08.122.0008.1096.0000	AQUIS. DE MOVEIS, VEIC. E EQUIP. DIV. P/SECRET. DE ASSIST. SOCIAL	0,00	38.500,00	0,00	38.500,00
08.122.0008.2096.0000	MANUTENCAO E FUNC. DAS ATIVIDADES DA SECRETARIA DE ASSISTENCIA SOCIAL	0,00	0,00	110.000,00	110.000,00
08	241 Assistência ao Idoso	0,00	22.000,00	16.500,00	38.500,00
08	241 0008 SANTA FILOMENA CIDADÃ: AÇÕES SOCIAIS	0,00	22.000,00	16.500,00	38.500,00
08.241.0008.1081.0000	CONSTRUÇÃO E/OU AMPLIAÇÃO DO CENTRO DE CONVIVÊNCIA DO IDOSO	0,00	22.000,00	0,00	22.000,00
08.241.0008.2094.0000	PROGRAMA DE APOIO AO IDOSO	0,00	0,00	16.500,00	16.500,00
08	243 Assistência à Criança e ao Adolescente	0,00	41.250,00	435.779,12	477.029,12

PREFEITURA MUNICIPAL DE SANTA FILOMENA

Orçamento Programa - Exercício de 2015

Anexo 07

Página 2

Lei: , Data:



**PROGRAMA DE TRABALHO DO GOVERNO
DEMONSTRATIVO DE FUNÇÕES, SUBFUNÇÕES E PROGRAMAS
POR PROJETOS, ATIVIDADES E OPERAÇÕES ESPECIAIS**

(Inc.II, § 2º, Art.2º)

Código	Especificação	Operação Especial	Projetos	Atividades	Total
08	Assistência Social	0,00	329.300,00	1.695.779,12	2.025.079,12
08	243 Assistência à Criança e ao Adolescente	0,00	41.250,00	435.779,12	477.029,12
08	243 0008 SANTA FILOMENA CIDADÃ: AÇÕES SOCIAIS	0,00	41.250,00	435.779,12	477.029,12
08.243.0008.1082.0000	CONSTRUÇÃO DO CENTRO DE ATIVIDADES MULTIPLAS	0,00	6.050,00	0,00	6.050,00
08.243.0008.1091.0000	CONSTRUÇÃO E AQUISIÇÃO DE EQUIPAMENTOS CENTRO DE APOIO DA CRIANÇA E AO ADOLESCENTE	0,00	24.200,00	0,00	24.200,00
08.243.0008.1092.0000	AQUISIÇÃO DE MÓVEIS, MÁQUINAS E EQUIPAMENTOS P/O CONSELHO TUTELAR	0,00	11.000,00	0,00	11.000,00
08.243.0008.2078.0000	MANUTENÇÃO DO PROGRAMA SERVIÇO DE CONVIVÊNCIA E FORTALECIMENTO DE VÍNCULOS (SCFV)	0,00	0,00	324.500,00	324.500,00
08.243.0008.2089.0000	PROGRAMA DE RECUPERAÇÃO DE CRIANÇAS E ADOLESCENTES DAS DROGAS	0,00	0,00	31.460,00	31.460,00
08.243.0008.2090.0000	MANUTENÇÃO DAS ATIVIDADES DO FUNDO MUNICIPAL DA CRIANÇA E DO ADOLESCENTE	0,00	0,00	55.619,12	55.619,12
08.243.0008.2091.0000	MANUTENÇÃO DAS ATIVIDADES DO CONSELHO TUTELAR	0,00	0,00	24.200,00	24.200,00
08	244 Assistência Comunitária	0,00	227.550,00	1.133.500,00	1.361.050,00
08	244 0008 SANTA FILOMENA CIDADÃ: AÇÕES SOCIAIS	0,00	227.550,00	1.133.500,00	1.361.050,00
08.244.0008.1017.0000	MANUTENÇÃO DO PROGRAMA PE NO BATENTE	0,00	150.000,00	0,00	150.000,00
08.244.0008.1083.0000	CONSTRUÇÃO E AQUISIÇÃO DE EQUIP PARA COZINHA COMUNITÁRIA	0,00	11.000,00	0,00	11.000,00
08.244.0008.1084.0000	AQUISIÇÃO DE MÓVEIS, MÁQUINAS E EQUIPAMENTOS PARA FMAS	0,00	33.000,00	0,00	33.000,00
08.244.0008.1085.0000	AQUISIÇÃO DE MÓVEIS, MÁQUINAS E EQUIPAMENTOS PARA BOLSA FAMÍLIA - IGD.M	0,00	5.500,00	0,00	5.500,00
08.244.0008.1086.0000	AQUISIÇÃO DE MÓVEIS, MÁQUINAS E EQUIPAMENTOS PARA CRAS	0,00	6.050,00	0,00	6.050,00
08.244.0008.1095.0000	AQUISIÇÃO DE MÓVEIS E EQUIP. DIVERSOS P/PROG. PERNAMBUCO NO BATENTE	0,00	22.000,00	0,00	22.000,00
08.244.0008.2007.0000	MANUTENÇÃO DO PROGRAMA PREFEITO AMIGO DA CRIANÇA	0,00	0,00	41.000,00	41.000,00
08.244.0008.2009.0000	IMPLANTAÇÃO DE CURSOS PROFISSIONALIZANTES	0,00	0,00	20.000,00	20.000,00
08.244.0008.2012.0000	MANUT DE SERVIÇOS ESPECIALIZADOS DE ATEND A COMUNIDADE	0,00	0,00	20.000,00	20.000,00
08.244.0008.2016.0000	MANUTENÇÃO DO PROGRAMA PE NO BATENTE	0,00	0,00	150.000,00	150.000,00
08.244.0008.2079.0000	PROGRAMA DE APOIO AO PORTADOR DE DEFICIENCIA	0,00	0,00	3.630,00	3.630,00
08.244.0008.2080.0000	MANUTENÇÃO DAS ATIVIDADES DO CONSELHO MUNICIPAL DE ASSIST. SOCIAL	0,00	0,00	4.840,00	4.840,00
08.244.0008.2081.0000	MANUTENÇÃO DAS ATIVIDADES DO FUNDO M. DE ASSISTENCIA SOCIAL - FMAS	0,00	0,00	626.670,00	626.670,00
08.244.0008.2082.0000	MANUTENÇÃO DO CENTRO DE REFERENCIA A. SOCIAL - CRAS	0,00	0,00	142.950,00	142.950,00
08.244.0008.2083.0000	MANUTENÇÃO DO PROGRAMA BOLSA FAMÍLIA - IGD.M	0,00	0,00	72.050,00	72.050,00
08.244.0008.2084.0000	PROGRAMA DE APOIO A GESTANTE	0,00	0,00	16.940,00	16.940,00
08.244.0008.2085.0000	CONCESSÃO DE AUXÍLIOS A PESSOAS CARENTES	0,00	0,00	35.420,00	35.420,00
09	Previdência Social	0,00	12.375,00	1.253.666,88	1.266.041,88
09	272 Previdência do Regime Estatutário	0,00	12.375,00	1.253.666,88	1.266.041,88
09	272 0006 PREVIDÊNCIA	0,00	12.375,00	1.253.666,88	1.266.041,88
09.272.0006.1061.0000	AQUISIÇÃO DE MÓVEIS, MÁQUINAS E EQUIPAMENTOS P/ FUNDO DE PREVIDÊNCIA	0,00	12.375,00	0,00	12.375,00
09.272.0006.2050.0000	MANUTENÇÃO DAS ATIVIDADES DO FUNDO DE PREVIDENCIA	0,00	0,00	177.787,50	177.787,50
09.272.0006.2051.0000	MANUTENÇÃO DOS BENEFICIOS PREVIENCIARIOS DO RPPS	0,00	0,00	1.075.879,38	1.075.879,38
10	Saúde	0,00	550.963,00	5.546.016,50	6.096.979,50
10	122 Administração Geral	0,00	55.000,00	211.865,00	266.865,00

PREFEITURA MUNICIPAL DE SANTA FILOMENA

Orçamento Programa - Exercício de 2015

Anexo 07

Página 3

Lei: , Data:



**PROGRAMA DE TRABALHO DO GOVERNO
DEMONSTRATIVO DE FUNÇÕES, SUBFUNÇÕES E PROGRAMAS
POR PROJETOS, ATIVIDADES E OPERAÇÕES ESPECIAIS**

(Inc.II, § 2º, Art.2º)

Código	Especificação	Operação Especial	Projetos	Atividades	Total
10	Saúde	0,00	550.963,00	5.546.016,50	6.096.979,50
10	122 Administração Geral	0,00	55.000,00	211.865,00	266.865,00
10	122 0007 SANTA FILOMENA MAIS SAUDÁVEL	0,00	55.000,00	211.865,00	266.865,00
10.122.0007.1094.0000	AQUIS. VEIC. MOVEIS E EQUIP. DIV. P/SECRETARIA DE SAUDE	0,00	55.000,00	0,00	55.000,00
10.122.0007.2093.0000	MANUTENCAO DAS ATIVIDADES DA SECRETARIA DE SAUDE	0,00	0,00	211.865,00	211.865,00
10	301 Atenção Básica	0,00	94.463,00	4.759.446,00	4.853.909,00
10	301 0007 SANTA FILOMENA MAIS SAUDÁVEL	0,00	94.463,00	4.759.446,00	4.853.909,00
10.301.0007.1063.0000	AQUISIÇÃO DE MÓVEIS, MÁQUINAS E EQUIPAMENTOS PARA O FUNDO DE SAÚDE	0,00	22.000,00	0,00	22.000,00
10.301.0007.1064.0000	AQUISIÇÃO DE MÓVEIS, MÁQUINAS E EQUIPAMENTOS PARA PSF	0,00	33.000,00	0,00	33.000,00
10.301.0007.1065.0000	CONSTRUÇÃO E/OU AMPLIAÇÃO DO CENTRO FISIOTERÁPICO NA SEDE DO MUNICÍPIO	0,00	10.050,00	0,00	10.050,00
10.301.0007.1066.0000	CONSTRUÇÃO, REFORMA E AMPLIAÇÃO DE UNIDADES E ACADEMIAS DA SAÚDE NO MUNICÍPIO	0,00	29.413,00	0,00	29.413,00
10.301.0007.2057.0000	MANUTENÇÃO DAS ATIVIDADES DO CONSELHO DE SAÚDE	0,00	0,00	13.310,00	13.310,00
10.301.0007.2058.0000	MANUTENÇÃO DAS ATIVIDADES DO FUNDO MUNICIPAL DE SAÚDE	0,00	0,00	2.411.395,00	2.411.395,00
10.301.0007.2059.0000	MANUTENÇÃO DOS PROGRAMAS SAÚDE DA FAMÍLIA E BUCAL	0,00	0,00	1.157.865,00	1.157.865,00
10.301.0007.2060.0000	MANUTENÇÃO DO PROGRAMA AGENTES COMUNITÁRIO DE SAÚDE - PACS	0,00	0,00	548.150,00	548.150,00
10.301.0007.2062.0000	MANUTENÇÃO DAS UNIDADES DE SAÚDE	0,00	0,00	628.726,00	628.726,00
10	302 Assistência Hospitalar e Ambulatorial	0,00	401.500,00	437.545,50	839.045,50
10	302 0007 SANTA FILOMENA MAIS SAUDÁVEL	0,00	401.500,00	437.545,50	839.045,50
10.302.0007.1066.0000	CONSTRUÇÃO, REFORMA E AMPLIAÇÃO DE UNIDADES E ACADEMIAS DA SAÚDE NO MUNICÍPIO	0,00	165.000,00	0,00	165.000,00
10.302.0007.1067.0000	CONSTRUÇÃO DE HOSPITAL PÚBLICO MUNICIPAL	0,00	55.000,00	0,00	55.000,00
10.302.0007.1068.0000	AQUISIÇÃO DE EQUIP.E MAT. PERMANENTE, DESTINADOS AO HOSPITAL PÚBLICO MUNICIPAL	0,00	60.500,00	0,00	60.500,00
10.302.0007.1069.0000	AQUISIÇÃO DE VEÍCULOS E EQUIPAMENTOS DESTINADOS AS UNIDADES DE SAÚDE	0,00	121.000,00	0,00	121.000,00
10.302.0007.2061.0000	MANUTENÇÃO DE ASSISTENCIA FARMACEUTICA BÁSICA - FARMACIA BÁSICA	0,00	0,00	110.000,00	110.000,00
10.302.0007.2063.0000	MANUTENÇÃO DO PROGRAMA MAE CORUJA	0,00	0,00	196.205,50	196.205,50
10.302.0007.2064.0000	ATENÇÃO A SAÚDE DA MULHER	0,00	0,00	47.520,00	47.520,00
10.302.0007.2065.0000	PROG DE AÇÕES PREVENTIVAS ORIENTAÇÃO ALIMENTAÇÃO NUTRICIONAL	0,00	0,00	19.360,00	19.360,00
10.302.0007.2066.0000	PROG DE REDUÇÃO DA MORTALIDADE INFANTIL	0,00	0,00	3.630,00	3.630,00
10.302.0007.2067.0000	MANUTENÇÃO DE CENTRO DE ESPECIALIDADES	0,00	0,00	6.050,00	6.050,00
10.302.0007.2068.0000	APOIO AO TFD - TRATAMENTO FORA DE DOMICÍLIO	0,00	0,00	54.780,00	54.780,00
10	304 Vigilância Sanitária	0,00	0,00	103.730,00	103.730,00
10	304 0007 SANTA FILOMENA MAIS SAUDÁVEL	0,00	0,00	103.730,00	103.730,00
10.304.0007.2069.0000	MANUTENÇÃO DO PROGRAMA DE VIG SANITARIA	0,00	0,00	103.730,00	103.730,00
10	305 Vigilância Epidemiológica	0,00	0,00	33.430,00	33.430,00
10	305 0007 SANTA FILOMENA MAIS SAUDÁVEL	0,00	0,00	33.430,00	33.430,00
10.305.0007.2070.0000	MANUTENÇÃO DAS ATIVIDADES DO PROGRAMA DE VIG. EPIDEMIOLOGICA NO MUNICÍPIO	0,00	0,00	33.430,00	33.430,00
12	Educação	0,00	492.000,00	13.850.460,17	14.342.460,17
12	306 Alimentação e Nutrição	0,00	0,00	275.000,00	275.000,00

PREFEITURA MUNICIPAL DE SANTA FILOMENA

Orçamento Programa - Exercício de 2015

Anexo 07

Página 4

Lei: , Data:



**PROGRAMA DE TRABALHO DO GOVERNO
DEMONSTRATIVO DE FUNÇÕES, SUBFUNÇÕES E PROGRAMAS
POR PROJETOS, ATIVIDADES E OPERAÇÕES ESPECIAIS**

(Inc.II, § 2º, Art.2º)

Código	Especificação	Operação Especial	Projetos	Atividades	Total
12	Educação	0,00	492.000,00	13.850.480,17	14.342.460,17
12	306 Alimentação e Nutrição	0,00	0,00	275.000,00	275.000,00
12	306 0003 ACESSO À EDUCAÇÃO E QUALIDADE DO ENSINO	0,00	0,00	275.000,00	275.000,00
12.306.0003.2017.0000	MANUTENÇÃO DO PROGRAMA MUNICIPAL DE MERENDA ESCOLAR	0,00	0,00	275.000,00	275.000,00
12	361 Ensino Fundamental	0,00	430.000,00	13.247.410,17	13.677.410,17
12	361 0003 ACESSO À EDUCAÇÃO E QUALIDADE DO ENSINO	0,00	430.000,00	13.247.410,17	13.677.410,17
12.361.0003.1007.0000	AQUISIÇÃO DE MÓVEIS, VEÍCULOS E EQUIP. / SEC. DE EDUCAÇÃO E UNIDADES ESCOLARES	0,00	30.000,00	0,00	30.000,00
12.361.0003.1009.0000	AQUIS. DE MOV. MÁQ., VEÍCULOS E EQUIP P/ SEC. DE EDUCAÇÃO PROG. DO FNDE	0,00	30.000,00	0,00	30.000,00
12.361.0003.1010.0000	AQUISIÇÃO DE VEÍCULOS, MÓVEIS, MÁQ. E EQUIPAMENTOS P/ ESCOLAS DA REDE DE ENSINO	0,00	30.000,00	0,00	30.000,00
12.361.0003.1011.0000	CONSTRUÇÃO, AMPLIAÇÃO, MODERNIZAÇÃO E RECUPERAÇÃO DE ESCOLAS DA REDE MUNICIPAL DE ENSINO	0,00	30.000,00	0,00	30.000,00
12.361.0003.1012.0000	AQUISIÇÃO DE MÓVEIS, MÁQUINAS E EQUIPAMENTOS PARA FUNDEB 40%	0,00	300.000,00	0,00	300.000,00
12.361.0003.1013.0000	CONSTRUÇÃO DE CENTRO DE PESQUISA PARA O SISTEMA DE ENSINO NO MUNICÍPIO	0,00	10.000,00	0,00	10.000,00
12.361.0003.2018.0000	MANUTENÇÃO DAS ATIVIDADES DA SECRETARIA DE EDUCAÇÃO	0,00	0,00	109.050,00	109.050,00
12.361.0003.2019.0000	MANUTENÇÃO DO PROGRAMA SALÁRIO EDUCAÇÃO - QSE	0,00	0,00	517.000,00	517.000,00
12.361.0003.2020.0000	MANUTENÇÃO DO PROGRAMA DINHEIRO DIRETO NA ESCOLA - PDDE	0,00	0,00	22.000,00	22.000,00
12.361.0003.2021.0000	MANUTENÇÃO DO TRANSPORTE ESCOLAR - RECURSOS PRÓPRIOS	0,00	0,00	135.000,00	135.000,00
12.361.0003.2022.0000	MANUTENÇÃO DO ENSINO FUNDAMENTAL	0,00	0,00	646.371,92	646.371,92
12.361.0003.2023.0000	MANUTENÇÃO DO TRANSPORTE ESCOLAR - PNAT	0,00	0,00	588.500,00	588.500,00
12.361.0003.2024.0000	MANUTENÇÃO DAS ATIVIDADES MAGISTERIO - FUNDEB 60%	0,00	0,00	6.841.264,25	6.841.264,25
12.361.0003.2025.0000	MANUTENÇÃO DAS ATIVIDADES - FUNDEB 40%	0,00	0,00	4.213.224,00	4.213.224,00
12.361.0003.2027.0000	MANUTENÇÃO DO PROGRAMA SEGUNDO TEMPO	0,00	0,00	165.000,00	165.000,00
12.361.0003.2028.0000	MANUTENÇÃO DO PROG DE TRANSPORTE ESCOLAR ESTADO - PETE	0,00	0,00	10.000,00	10.000,00
12	363 Ensino Profissional	0,00	0,00	26.730,00	26.730,00
12	363 0003 ACESSO À EDUCAÇÃO E QUALIDADE DO ENSINO	0,00	0,00	26.730,00	26.730,00
12.363.0003.2029.0000	MANUTENÇÃO DAS ATIVIDADES DO CURSO PROFISSIONALIZANTE	0,00	0,00	26.730,00	26.730,00
12	364 Ensino Superior	0,00	0,00	11.000,00	11.000,00
12	364 0003 ACESSO À EDUCAÇÃO E QUALIDADE DO ENSINO	0,00	0,00	11.000,00	11.000,00
12.364.0003.2092.0000	MANUTENÇÃO A EDUCACAO SUPERIOR	0,00	0,00	11.000,00	11.000,00
12	365 Educação Infantil	0,00	62.000,00	163.490,00	225.490,00
12	365 0003 ACESSO À EDUCAÇÃO E QUALIDADE DO ENSINO	0,00	62.000,00	163.490,00	225.490,00
12.365.0003.1004.0000	CONSTRUÇÃO DE CRECHE MUNICIPAL	0,00	25.000,00	0,00	25.000,00
12.365.0003.1014.0000	CONSTRUÇÃO, AMPLIAÇÃO, REFORMA E MODERNIZAÇÃO DE ESCOLAS DO ENSINO INFANTIL	0,00	37.000,00	0,00	37.000,00
12.365.0003.2030.0000	MANUTENÇÃO DAS ATIVIDADES DO ENSINO INFANTIL	0,00	0,00	163.490,00	163.490,00
12	366 Educação de Jovens e Adultos	0,00	0,00	105.050,00	105.050,00
12	366 0003 ACESSO À EDUCAÇÃO E QUALIDADE DO ENSINO	0,00	0,00	105.050,00	105.050,00
12.366.0003.2031.0000	MANUTENÇÃO DO PROGRAMA DE ENSINO DE JOVENS E ADULTOS	0,00	0,00	105.050,00	105.050,00

PREFEITURA MUNICIPAL DE SANTA FILOMENA



Orçamento Programa - Exercício de 2015
 Anexo 07
 Página 5
 Lei: , Data:

**PROGRAMA DE TRABALHO DO GOVERNO
 DEMONSTRATIVO DE FUNÇÕES, SUBFUNÇÕES E PROGRAMAS
 POR PROJETOS, ATIVIDADES E OPERAÇÕES ESPECIAIS**
 (Inc.II, § 2º, Art.2º)

Código	Especificação	Operação Especial	Projetos	Atividades	Total
12	Educação	0,00	492.000,00	13.850.460,17	14.342.460,17
12	367 Educação Especial	0,00	0,00	21.780,00	21.780,00
12	367 0003 ACESSO À EDUCAÇÃO E QUALIDADE DO ENSINO	0,00	0,00	21.780,00	21.780,00
12.367.0003.2032.0000	MANUTENÇÃO DAS ATIVIDADES DO ENSINO ESPECIAL	0,00	0,00	21.780,00	21.780,00
13	Cultura	0,00	12.100,00	149.100,00	161.200,00
13	392 Difusão Cultural	0,00	12.100,00	149.100,00	161.200,00
13	392 0005 SANTA FILOMENA VIVER	0,00	12.100,00	149.100,00	161.200,00
13.392.0005.1015.0000	AQUISIÇÃO DE VEÍC.MOVEIS E EQUIP. / O SETOR DE CULTURA	0,00	12.100,00	0,00	12.100,00
13.392.0005.2034.0000	APOIO AO PROGRAMA MAIS CULTURA	0,00	0,00	33.000,00	33.000,00
13.392.0005.2035.0000	REALIZAÇÃO DE EVENTOS CULTURAIS NO MUNICÍPIO	0,00	0,00	116.100,00	116.100,00
15	Urbanismo	0,00	322.300,00	197.635,80	519.935,80
15	451 Infra-Estrutura Urbana	0,00	261.800,00	0,00	261.800,00
15	451 0004 DESENVOLVER COM INOVAÇÃO	0,00	261.800,00	0,00	261.800,00
15.451.0004.1019.0000	CONSTRUÇÃO DO PORTAL DA CIDADE	0,00	55.000,00	0,00	55.000,00
15.451.0004.1020.0000	AQUISIÇÃO DE VEÍCULOS E EQUIPAMENTOS PARA SEC. DE DESENVOLVIMENTO E INFRA ESTRUTURA	0,00	12.100,00	0,00	12.100,00
15.451.0004.1021.0000	AQUISIÇÃO DE IMOVEIS	0,00	55.000,00	0,00	55.000,00
15.451.0004.1022.0000	CONST. E/OU RECUP. DE CALÇAMENTO, MEIO-FIO, QUEBRA-MOLAS, NA SEDE, VILAS E POV., INCLUSIVE RECAPIAMENTO ASFALTICO NA SEDE	0,00	60.500,00	0,00	60.500,00
15.451.0004.1023.0000	CONSTRUÇÃO E AMPLIAÇÃO DE CEMITERIO NO MUNICÍPIO	0,00	24.200,00	0,00	24.200,00
15.451.0004.1024.0000	CONSTRUÇÃO E APLIAÇÃO DE PRAÇAS E JARDINS NO MUNICÍPIO	0,00	55.000,00	0,00	55.000,00
15	452 Serviços Urbanos	0,00	60.500,00	0,00	60.500,00
15	452 0004 DESENVOLVER COM INOVAÇÃO	0,00	60.500,00	0,00	60.500,00
15.452.0004.1025.0000	AQUISIÇÃO DE VEICULOS,EQUIP.E UTENSILIOS DIV. (COLETA DE LIXO	0,00	24.200,00	0,00	24.200,00
15.452.0004.1026.0000	MELHORIA HABITACIONAL E CONTROLE DE DOENÇAS DE CHAGAS	0,00	24.200,00	0,00	24.200,00
15.452.0004.1027.0000	CONSTRUÇÃO DE PONTO APOIO PARA VEICULOS	0,00	12.100,00	0,00	12.100,00
15	512 Saneamento Básico Urbano	0,00	0,00	197.635,80	197.635,80
15	512 0004 DESENVOLVER COM INOVAÇÃO	0,00	0,00	197.635,80	197.635,80
15.512.0004.2041.0000	APOIO AO PROGRAMA MUNICIPAL DE SANEAMENTO BÁSICO	0,00	0,00	197.635,80	197.635,80
16	Habitação	0,00	67.100,00	0,00	67.100,00
16	481 Habitação Rural	0,00	55.000,00	0,00	55.000,00
16	481 0004 DESENVOLVER COM INOVAÇÃO	0,00	55.000,00	0,00	55.000,00
16.481.0004.1028.0000	CONSTRUÇÃO DE CASA POPULAR NA ZONA RURAL	0,00	55.000,00	0,00	55.000,00
16	482 Habitação Urbana	0,00	12.100,00	0,00	12.100,00

PREFEITURA MUNICIPAL DE SANTA FILOMENA

Orçamento Programa - Exercício de 2015

Anexo 07

Página 6

Lei: , Data:



**PROGRAMA DE TRABALHO DO GOVERNO
DEMONSTRATIVO DE FUNÇÕES, SUBFUNÇÕES E PROGRAMAS
POR PROJETOS, ATIVIDADES E OPERAÇÕES ESPECIAIS**

(Inc.II, § 2º, Art.2º)

Código	Especificação	Operação Especial	Projetos	Atividades	Total
16	Habitação	0,00	67.100,00	0,00	67.100,00
16	482 Habitação Urbana	0,00	12.100,00	0,00	12.100,00
16	482 0004 DESENVOLVER COM INOVAÇÃO	0,00	12.100,00	0,00	12.100,00
16.482.0004.1029.0000	CONSTRUÇÃO DE CASA POPULAR NA ZONA URBANA	0,00	12.100,00	0,00	12.100,00
17	Saneamento	0,00	24.200,00	27.500,00	51.700,00
17	511 Saneamento Básico Rural	0,00	12.100,00	0,00	12.100,00
17	511 0004 DESENVOLVER COM INOVAÇÃO	0,00	12.100,00	0,00	12.100,00
17.511.0004.1030.0000	CONSTRUÇÃO DE REDE DE SANEAMENTO BASICO NA ZONA RURAL	0,00	12.100,00	0,00	12.100,00
17	512 Saneamento Básico Urbano	0,00	12.100,00	27.500,00	39.600,00
17	512 0004 DESENVOLVER COM INOVAÇÃO	0,00	12.100,00	27.500,00	39.600,00
17.512.0004.1031.0000	CONSTRUÇÃO DE REDE DE SANEAMENTO NA ZONA URBANA	0,00	12.100,00	0,00	12.100,00
17.512.0004.2041.0000	APOIO AO PROGRAMA MUNICIPAL DE SANEAMENTO BÁSICO	0,00	0,00	27.500,00	27.500,00
18	Gestão Ambiental	0,00	110.000,00	0,00	110.000,00
18	541 Preservação e Conservação Ambiental	0,00	110.000,00	0,00	110.000,00
18	541 0004 DESENVOLVER COM INOVAÇÃO	0,00	110.000,00	0,00	110.000,00
18.541.0004.1033.0000	CONSTRUÇÃO DE ATERROS SANITÁRIOS NA SEDE, VILAS E POVOADOS DO MUNICÍPIO	0,00	110.000,00	0,00	110.000,00
20	Agricultura	0,00	532.750,00	839.520,00	1.372.270,00
20	544 Recursos Hídricos	0,00	50.000,00	0,00	50.000,00
20	544 0004 DESENVOLVER COM INOVAÇÃO	0,00	50.000,00	0,00	50.000,00
20.544.0004.1005.0000	CONST/AMPLIAÇÃO/RECUP E DESASSOREAMENTO DE AGRICULT FAMILIAR	0,00	50.000,00	0,00	50.000,00
20	605 Abastecimento	0,00	227.100,00	61.050,00	288.150,00
20	605 0004 DESENVOLVER COM INOVAÇÃO	0,00	227.100,00	61.050,00	288.150,00
20.605.0004.1057.0000	IMPLANTAÇÃO DE SIST. ADUTOR NO MUNICÍPIO	0,00	165.000,00	0,00	165.000,00
20.605.0004.1058.0000	CONSTRUÇÃO, REC. E AMPLIAÇÃO DE BARREIROS, BARRAGENS E POÇOS E CISTERNAS, NO MUNICÍPIO	0,00	50.000,00	0,00	50.000,00
20.605.0004.1059.0000	CONSTRUÇÃO DE SISTEMA DE PLACAS	0,00	12.100,00	0,00	12.100,00
20.605.0004.2045.0000	PROGRAMA DE ABASTECIMENTO DE AGUA	0,00	0,00	61.050,00	61.050,00
20	608 Promoção da Produção Agropecuária	0,00	255.650,00	778.470,00	1.034.120,00

PREFEITURA MUNICIPAL DE SANTA FILOMENA



Orçamento Programa - Exercício de 2015
 Anexo 07
 Página 7
 Lei: , Data:

**PROGRAMA DE TRABALHO DO GOVERNO
 DEMONSTRATIVO DE FUNÇÕES, SUBFUNÇÕES E PROGRAMAS
 POR PROJETOS, ATIVIDADES E OPERAÇÕES ESPECIAIS**
 (Inc.II, § 2º, Art.2º)

Código	Especificação	Operação Especial	Projetos	Atividades	Total
20	Agricultura	0,00	532.750,00	839.520,00	1.372.270,00
20	608 Promoção da Produção Agropecuária	0,00	255.650,00	778.470,00	1.034.120,00
20	608 0004 DESENVOLVER COM INOVAÇÃO	0,00	255.650,00	778.470,00	1.034.120,00
20.608.0004.1050.0000	CONSTRUÇÃO DE CRIADOUROS P/ PSICULTURA, AVICULTURA E APICULTURA	0,00	6.050,00	0,00	6.050,00
20.608.0004.1051.0000	AQUISIÇÃO DE MÓVEIS, MÁQUINAS E EQUIPAMENTOS PARA SEC. AGRICULTURA E MEIO AMBIENTE	0,00	30.250,00	0,00	30.250,00
20.608.0004.1052.0000	CONSTRUÇÃO DE HORTA COMUNITARIAS	0,00	6.050,00	0,00	6.050,00
20.608.0004.1053.0000	AQUISIÇÃO DE RETROESCAVADEIRA, E OUTROS EQUIP. AGRÍCOLAS	0,00	48.400,00	0,00	48.400,00
20.608.0004.1054.0000	AQUISIÇÃO DE TRATOR PNEU COM EQUIPAMENTOS	0,00	100.000,00	0,00	100.000,00
20.608.0004.1055.0000	AQUISIÇÃO DE TRATOR DE ESTEIRA	0,00	48.400,00	0,00	48.400,00
20.608.0004.1056.0000	CONSTRUÇÃO E/OU AMPLIAÇÃO DE GALPÕES DE SILAGEM NO MUNICÍPIO	0,00	16.500,00	0,00	16.500,00
20.608.0004.2043.0000	MANUTENÇÃO DAS ATIVIDADES DA SECRETARIA DE AGRICULTURA E MEIO AMBIENTE	0,00	0,00	754.270,00	754.270,00
20.608.0004.2044.0000	PROGRAMA DE APOIO AO PEQUENO AGRICULTOR, PECUARISTA, EMPREEND.INDIV. E PEQ. EMPRESAS	0,00	0,00	24.200,00	24.200,00
23	Comércio e Serviços	0,00	55.000,00	0,00	55.000,00
23	692 Comercialização	0,00	55.000,00	0,00	55.000,00
23	692 0004 DESENVOLVER COM INOVAÇÃO	0,00	55.000,00	0,00	55.000,00
23.692.0004.1032.0000	CONSTRUÇÃO, AMPLIAÇÃO E REC. DE CENTRO DE ATIV. ECONÔMICA E ABATEDOUROS NO MUNICÍPIO	0,00	55.000,00	0,00	55.000,00
24	Comunicações	0,00	12.100,00	0,00	12.100,00
24	722 Telecomunicações	0,00	12.100,00	0,00	12.100,00
24	722 0004 DESENVOLVER COM INOVAÇÃO	0,00	12.100,00	0,00	12.100,00
24.722.0004.1034.0000	EXPANSÃO DO SISTEMA DE TELEFONIA MOVEL E FIXA, NO MUNICÍPIO	0,00	12.100,00	0,00	12.100,00
25	Energia	0,00	54.200,00	50.000,00	104.200,00
25	752 Energia Elétrica	0,00	54.200,00	50.000,00	104.200,00
25	752 0004 DESENVOLVER COM INOVAÇÃO	0,00	54.200,00	50.000,00	104.200,00
25.752.0004.1036.0000	IMPLANTAÇÃO DE SISTEMA DE ELETRIFICAÇÃO RURAL E URBANA, NO MUNICÍPIO	0,00	30.000,00	0,00	30.000,00
25.752.0004.1037.0000	AQUISIÇÃO DE EQUIPAMENTOS PARA ILUMINAÇÃO PÚBLICA	0,00	24.200,00	0,00	24.200,00
25.752.0004.2005.0000	MANUTENÇÃO DO SISTEMA DE ILUMINAÇÃO PÚBLICA DO MUNICÍPIO	0,00	0,00	50.000,00	50.000,00
26	Transporte	0,00	124.110,00	0,00	124.110,00
26	782 Transporte Rodoviário	0,00	124.110,00	0,00	124.110,00

PREFEITURA MUNICIPAL DE SANTA FILOMENA

Orçamento Programa - Exercício de 2015

Anexo 07

Página 8

Lei: , Data:



**PROGRAMA DE TRABALHO DO GOVERNO
DEMONSTRATIVO DE FUNÇÕES, SUBFUNÇÕES E PROGRAMAS
POR PROJETOS, ATIVIDADES E OPERAÇÕES ESPECIAIS**

(Inc.II, § 2º, Art.2º)

Código	Especificação	Operação Especial	Projetos	Atividades	Total
26	Transporte	0,00	124.110,00	0,00	124.110,00
26	782 Transporte Rodoviário	0,00	124.110,00	0,00	124.110,00
26	782 0004 DESENVOLVER COM INOVAÇÃO	0,00	124.110,00	0,00	124.110,00
26.782.0004.1038.0000	CONSTRUÇÃO E RECUPERAÇÃO DE ESTRADAS VICINAIS NO MUNICÍPIO	0,00	94.110,00	0,00	94.110,00
26.782.0004.1039.0000	CONSTRUÇÃO DE ABRIGOS P/ PASSAGEIROS NAS MARGENS DAS PEs DO MUNICÍPIO	0,00	15.000,00	0,00	15.000,00
26.782.0004.1040.0000	CONTRUÇÃO E/OU RECUP. DE PASSAG. MOLHADAS, SIST. DRENAGEM, BUEIROS E GAL. PLUVIAIS, NO MUNICÍPIO	0,00	15.000,00	0,00	15.000,00
27	Desporto e Lazer	0,00	201.550,00	99.600,00	301.150,00
27	812 Desporto Comunitário	0,00	25.000,00	99.600,00	124.600,00
27	812 0005 SANTA FILOMENA VIVER	0,00	25.000,00	99.600,00	124.600,00
27.812.0005.1016.0000	CONST. AMPLIAÇÃO E/OU RECUP. DE QUADRAS ESPORTIVAS E POLIESP. NO MUNICÍPIO	0,00	25.000,00	0,00	25.000,00
27.812.0005.2036.0000	MANUTENÇÃO DAS ATIVIDADES DESPORTIVAS	0,00	0,00	79.600,00	79.600,00
27.812.0005.2037.0000	APOIO AO PROGRAMA ESPORTE NA ESCOLA	0,00	0,00	20.000,00	20.000,00
27	813 Lazer	0,00	176.550,00	0,00	176.550,00
27	813 0004 DESENVOLVER COM INOVAÇÃO	0,00	176.550,00	0,00	176.550,00
27.813.0004.1042.0000	CONST.E/OU REC. DE ESTÁDIOS, QUADRAS ESP. E POLI, CAMPOS DE FUTEBOL NA SEDE, POVOADOS E SÍTIOS	0,00	110.000,00	0,00	110.000,00
27.813.0004.1043.0000	CONSTRUÇÃO AMPLIAÇÃO E REC DE PARQUES RECREATIVO E CENTRO DE LAZER, NO MUNICÍPIO	0,00	36.300,00	0,00	36.300,00
27.813.0004.1044.0000	CONSTRUÇÃO DA ACADEMIA DA CIDADE	0,00	30.250,00	0,00	30.250,00
99	Reserva de Contingência	0,00	0,00	270.490,00	270.490,00
99	999 Reserva de Contingência	0,00	0,00	270.490,00	270.490,00
99	999 0002 GESTÃO PÚBLICA	0,00	0,00	270.490,00	270.490,00
99.999.0002.2015.0000	RESERVA DE CONTIGENCIA	0,00	0,00	270.490,00	270.490,00
TOTAL		0,00	3.034.248,00	30.366.765,07	33.401.013,07



PREFEITURA MUNICIPAL DE SANTA FILOMENA

Orçamento Programa - Exercício de 2015
Anexo 08
Página 1
Lei: , Data:

DESPESA POR FUNÇÃO, SUBFUNÇÃO E PROGRAMAS
CONFORME O VÍNCULO COM OS RECURSOS
(Inc. II, § 2º, Art. 2º)

Código	Especificação	Ordinário	Vinculado	Adm. Indireta	Total
01	Legislativa	1.131.796,60			1.131.796,60
01 031	Ação Legislativa	1.131.796,60			1.131.796,60
01 031 0001	CÂMARA MUNICIPAL	1.131.796,60			1.131.796,60
04	Administração	5.389.400,00			5.389.400,00
04 122	Administração Geral	5.389.400,00			5.389.400,00
04 122 0002	GESTÃO PÚBLICA	3.690.300,00			3.690.300,00
04 122 0004	DESENVOLVER COM INOVAÇÃO	1.699.100,00			1.699.100,00
08	Assistência Social	2.025.079,12			2.025.079,12
08 122	Administração Geral	148.500,00			148.500,00
08 122 0008	SANTA FILOMENA CIDADÃ: AÇÕES SOCIAIS	148.500,00			148.500,00
08 241	Assistência ao Idoso	38.500,00			38.500,00
08 241 0008	SANTA FILOMENA CIDADÃ: AÇÕES SOCIAIS	38.500,00			38.500,00
08 243	Assistência à Criança e ao Adolescente	477.029,12			477.029,12
08 243 0008	SANTA FILOMENA CIDADÃ: AÇÕES SOCIAIS	477.029,12			477.029,12
08 244	Assistência Comunitária	1.361.050,00			1.361.050,00
08 244 0008	SANTA FILOMENA CIDADÃ: AÇÕES SOCIAIS	1.361.050,00			1.361.050,00
09	Previdência Social	1.266.041,88			1.266.041,88
09 272	Previdência do Regime Estatutário	1.266.041,88			1.266.041,88
09 272 0006	PREVIDÊNCIA	1.266.041,88			1.266.041,88
10	Saúde	5.867.361,00	229.618,50		6.096.979,50
10 122	Administração Geral	266.865,00			266.865,00
10 122 0007	SANTA FILOMENA MAIS SAUDÁVEL	266.865,00			266.865,00
10 301	Atenção Básica	4.814.446,00	39.463,00		4.853.909,00
10 301 0007	SANTA FILOMENA MAIS SAUDÁVEL	4.814.446,00	39.463,00		4.853.909,00
10 302	Assistência Hospitalar e Ambulatorial	648.890,00	190.155,50		839.045,50
10 302 0007	SANTA FILOMENA MAIS SAUDÁVEL	648.890,00	190.155,50		839.045,50
10 304	Vigilância Sanitária	103.730,00			103.730,00
10 304 0007	SANTA FILOMENA MAIS SAUDÁVEL	103.730,00			103.730,00
10 305	Vigilância Epidemiológica	33.430,00			33.430,00
10 305 0007	SANTA FILOMENA MAIS SAUDÁVEL	33.430,00			33.430,00
12	Educação	12.719.960,17	1.622.500,00		14.342.460,17
12 306	Alimentação e Nutrição		275.000,00		275.000,00
12 306 0003	ACESSO À EDUCAÇÃO E QUALIDADE DO ENSINO		275.000,00		275.000,00
12 361	Ensino Fundamental	12.329.910,17	1.347.500,00		13.677.410,17
12 361 0003	ACESSO À EDUCAÇÃO E QUALIDADE DO ENSINO	12.329.910,17	1.347.500,00		13.677.410,17
12 363	Ensino Profissional	26.730,00			26.730,00
12 363 0003	ACESSO À EDUCAÇÃO E QUALIDADE DO ENSINO	26.730,00			26.730,00
12 364	Ensino Superior	11.000,00			11.000,00
12 364 0003	ACESSO À EDUCAÇÃO E QUALIDADE DO ENSINO	11.000,00			11.000,00
12 365	Educação Infantil	225.490,00			225.490,00
12 365 0003	ACESSO À EDUCAÇÃO E QUALIDADE DO ENSINO	225.490,00			225.490,00
12 366	Educação de Jovens e Adultos	105.050,00			105.050,00



PREFEITURA MUNICIPAL DE SANTA FILOMENA

Orçamento Programa - Exercício de 2015
Anexo 08
Página 2
Lei: , Data:

DESPESA POR FUNÇÃO, SUBFUNÇÃO E PROGRAMAS
CONFORME O VÍNCULO COM OS RECURSOS
(Inc.II, § 2º, Art.2º)

Código	Especificação	Ordinário	Vinculado	Adm. Indireta	Total
12 366 0003	ACESSO À EDUCAÇÃO E QUALIDADE DO ENSINO	105.050,00			105.050,00
12 367	Educação Especial	21.780,00			21.780,00
12 367 0003	ACESSO À EDUCAÇÃO E QUALIDADE DO ENSINO	21.780,00			21.780,00
13	Cultura	161.200,00			161.200,00
13 392	Difusão Cultural	161.200,00			161.200,00
13 392 0005	SANTA FILOMENA VIVER	161.200,00			161.200,00
15	Urbanismo	182.600,00	337.335,80		519.935,80
15 451	Infra-Estrutura Urbana	146.300,00	115.500,00		261.800,00
15 451 0004	DESENVOLVER COM INOVAÇÃO	146.300,00	115.500,00		261.800,00
15 452	Serviços Urbanos	36.300,00	24.200,00		60.500,00
15 452 0004	DESENVOLVER COM INOVAÇÃO	36.300,00	24.200,00		60.500,00
15 512	Saneamento Básico Urbano		197.635,80		197.635,80
15 512 0004	DESENVOLVER COM INOVAÇÃO		197.635,80		197.635,80
16	Habitação		67.100,00		67.100,00
16 481	Habitação Rural		55.000,00		55.000,00
16 481 0004	DESENVOLVER COM INOVAÇÃO		55.000,00		55.000,00
16 482	Habitação Urbana		12.100,00		12.100,00
16 482 0004	DESENVOLVER COM INOVAÇÃO		12.100,00		12.100,00
17	Saneamento		51.700,00		51.700,00
17 511	Saneamento Básico Rural		12.100,00		12.100,00
17 511 0004	DESENVOLVER COM INOVAÇÃO		12.100,00		12.100,00
17 512	Saneamento Básico Urbano		39.600,00		39.600,00
17 512 0004	DESENVOLVER COM INOVAÇÃO		39.600,00		39.600,00
18	Gestão Ambiental		110.000,00		110.000,00
18 541	Preservação e Conservação Ambiental		110.000,00		110.000,00
18 541 0004	DESENVOLVER COM INOVAÇÃO		110.000,00		110.000,00
20	Agricultura	1.207.270,00	165.000,00		1.372.270,00
20 544	Recursos Hídricos	50.000,00			50.000,00
20 544 0004	DESENVOLVER COM INOVAÇÃO	50.000,00			50.000,00
20 605	Abastecimento	123.150,00	165.000,00		288.150,00
20 605 0004	DESENVOLVER COM INOVAÇÃO	123.150,00	165.000,00		288.150,00
20 608	Promoção da Produção Agropecuária	1.034.120,00			1.034.120,00
20 608 0004	DESENVOLVER COM INOVAÇÃO	1.034.120,00			1.034.120,00
23	Comércio e Serviços		55.000,00		55.000,00
23 692	Comercialização		55.000,00		55.000,00
23 692 0004	DESENVOLVER COM INOVAÇÃO		55.000,00		55.000,00
24	Comunicações	12.100,00			12.100,00
24 722	Telecomunicações	12.100,00			12.100,00
24 722 0004	DESENVOLVER COM INOVAÇÃO	12.100,00			12.100,00
25	Energia	104.200,00			104.200,00



PREFEITURA MUNICIPAL DE SANTA FILOMENA

Orçamento Programa - Exercício de 2015
Anexo 08
Página 3
Lei: , Data:

DESPESA POR FUNÇÃO, SUBFUNÇÃO E PROGRAMAS
CONFORME O VÍNCULO COM OS RECURSOS
(Inc.II, § 2º, Art.2º)

Código	Especificação	Ordinário	Vinculado	Adm. Indireta	T o t a l
25 752	Energia Elétrica	104.200,00			104.200,00
25 752 0004	DESENVOLVER COM INOVAÇÃO	104.200,00			104.200,00
26	Transporte	124.110,00			124.110,00
26 782	Transporte Rodoviário	124.110,00			124.110,00
26 782 0004	DESENVOLVER COM INOVAÇÃO	124.110,00			124.110,00
27	Desporto e Lazer	124.600,00	176.550,00		301.150,00
27 812	Desporto Comunitário	124.600,00			124.600,00
27 812 0005	SANTA FILOMENA VIVER	124.600,00			124.600,00
27 813	Lazer		176.550,00		176.550,00
27 813 0004	DESENVOLVER COM INOVAÇÃO		176.550,00		176.550,00
99	Reserva de Contingência	270.490,00			270.490,00
99 999	Reserva de Contingência	270.490,00			270.490,00
99 999 0002	GESTÃO PÚBLICA	270.490,00			270.490,00
TOTAL		30.586.208,77	2.814.804,30	0,00	33.401.013,07



PREFEITURA MUNICIPAL DE SANTA FILOMENA

Orçamento Programa - Exercício de 2015

RECEITA/DESPESA POR FONTE DE RECURSO

Quadro 19

Página 1

Lei: , Data:

Cod.	Descrição	RECEITA PREVISTA	DESPESA PREVISTA
01	TESOURO	33.301.013,07	33.301.013,07
05	Recursos do FUNDEB - Magistério	10.000,00	6.841.264,25
06	Recursos do FUNDEB - Outras Despesas	5.000,00	4.513.224,00
09	Recursos Transferidos pelo - SUS	2.273.675,00	2.273.675,00
12	Recursos de Contribuições Previdenciárias - RPPS	1.253.666,88	1.253.666,88
13	Recursos Ordinarios - Recursos Não Vinculados	14.903.768,64	14.903.768,64
16	Recursos Transferidos pelo FNAS	656.500,00	656.500,00
19	Transferências da CIDE	44.110,00	44.110,00
21	Recursos do Salário Educação - QSE	517.000,00	517.000,00
22	Recursos do Programa Dinheiro Direto na Escola - PDDE	22.000,00	22.000,00
23	Recursos do Programa Nacional de Alimentação Escolar - PNAE	275.000,00	275.000,00
24	Recursos do Programa Nacional de Apoio ao Transporte Escolar - PNATE	643.500,00	643.500,00
26	Transferências de Convênios - Educação	165.000,00	165.000,00
27	Transferências de Convênios - Saúde	29.413,00	29.413,00
28	Transferências de Outros Convênios	972.735,80	972.735,80
29	Recursos de Serviços de Saúde	190.155,50	190.155,50
99	Outras Fontes	11.339.488,25	
07	OPERAÇÕES DE CRÉDITO	100.000,00	100.000,00
14	Operações de Créditos	100.000,00	100.000,00
TOTAL		33.401.013,07	33.401.013,07



PREFEITURA MUNICIPAL DE SANTA FILOMENA

Orçamento Programa - Exercício de 2015

ANÁLISE DA DESPESA EM PORCENTAGEM

Quadro 22

Página 1

Lei: , Data:

Código	Especificação	Elemento	Modalidade	Grupo	Categoria Econômica
3.0.00.00	DESPESAS CORRENTES				88,89
3.1.00.00	PESSOAL E ENCARGOS SOCIAIS			53,02	
3.1.90.00	APLICAÇÕES DIRETAS		53,02		
3.1.90.01	APOSENTADORIAS, RESERVA REMUNERADA E REFORMAS	2,66			
3.1.90.03	PENSÕES	0,26			
3.1.90.04	CONTRATAÇÃO POR TEMPO DETERMINADO	6,98			
3.1.90.05	OUTROS BENEFÍCIOS PREVIDENCIÁRIOS	0,30			
3.1.90.11	VENCIMENTOS E VANTAGENS FIXAS - PESSOAL CIVIL	35,03			
3.1.90.13	OBRIGAÇÕES PATRONAIS	7,76			
3.1.90.92	DESPESAS DE EXERCÍCIOS ANTERIORES	0,03			
3.2.00.00	JUROS E ENCARGOS DA DÍVIDA			0,07	
3.2.90.00	APLICAÇÕES DIRETAS		0,07		
3.2.90.21	JUROS SOBRE A DÍVIDA POR CONTRATO	0,07			
3.3.00.00	OUTRAS DESPESAS CORRENTES			35,80	
3.3.50.00	TRANSFERÊNCIAS A INSTITUIÇÕES PRIVADAS SEM FINS LUCRATIVOS		0,67		
3.3.50.39	OUTROS SERVIÇOS DE TERCEIROS - PESSOA JURÍDICA	0,60			
3.3.50.43	SUBVENÇÕES SOCIAIS	0,07			
3.3.90.00	APLICAÇÕES DIRETAS		35,13		
3.3.90.14	DIÁRIAS - PESSOAL CIVIL	1,14			
3.3.90.30	MATERIAL DE CONSUMO	8,11			
3.3.90.31	PREMIAÇÕES CULTURAIS, ARTÍSTICAS, CIENTÍFICAS, DESPORTIVAS E				
3.3.90.32	MATERIAL, BEM OU SERVIÇO PARA DISTRIBUIÇÃO GRATUITA	0,84			
3.3.90.33	PASSAGENS E DESPESAS COM LOCOMOÇÃO	0,42			
3.3.90.35	SERVIÇOS DE CONSULTORIA	0,46			
3.3.90.36	OUTROS SERVIÇOS DE TERCEIROS - PESSOA FÍSICA	7,46			
3.3.90.39	OUTROS SERVIÇOS DE TERCEIROS - PESSOA JURÍDICA	15,70			
3.3.90.47	OBRIGAÇÕES TRIBUTÁRIAS E CONTRIBUTIVAS	0,51			
3.3.90.48	OUTROS AUXÍLIOS FINANCEIROS A PESSOA FÍSICA	0,20			
3.3.90.49	AUXÍLIO TRANSPORTE	0,01			
3.3.90.91	SENTENÇAS JUDICIAIS	0,04			
3.3.90.92	DESPESAS DE EXERCÍCIOS ANTERIORES	0,13			
3.3.90.93	INDENIZAÇÕES E RESTITUIÇÕES	0,07			
4.0.00.00	DESPESAS DE CAPITAL				10,30
4.4.00.00	INVESTIMENTOS			9,08	
4.4.90.00	APLICAÇÕES DIRETAS		9,08		
4.4.90.51	OBRAS E INSTALAÇÕES	4,59			
4.4.90.52	EQUIPAMENTOS E MATERIAL PERMANENTE	4,33			
4.4.90.61	AQUISIÇÃO DE IMÓVEIS	0,16			
4.6.00.00	AMORTIZAÇÃO DA DÍVIDA			1,22	
4.6.90.00	APLICAÇÕES DIRETAS		1,22		
4.6.90.71	PRINCIPAL DA DÍVIDA CONTRATUAL RESGATADA	1,22			
9.0.00.00	RESERVA DE CONTINGÊNCIA				0,81
9.9.00.00	RESERVA DE CONTINGÊNCIA			0,81	
9.9.99.00	A DEFINIR		0,81		
9.9.99.99	A CLASSIFICAR	0,81			



PREFEITURA MUNICIPAL DE SANTA FILOMENA

Orçamento Programa - Exercício de 2015

ANÁLISE DA DESPESA EM PORCENTAGEM

Quadro 22

Página 2

Lei: , Data:

Código	Especificação	Elemento	Modalidade	Grupo	Categoria Econômica
TOTAL					100,00



PREFEITURA MUNICIPAL DE SANTA FILOMENA

01613732/0001-10

Exercício: 2015

RECEITA PREVISTA

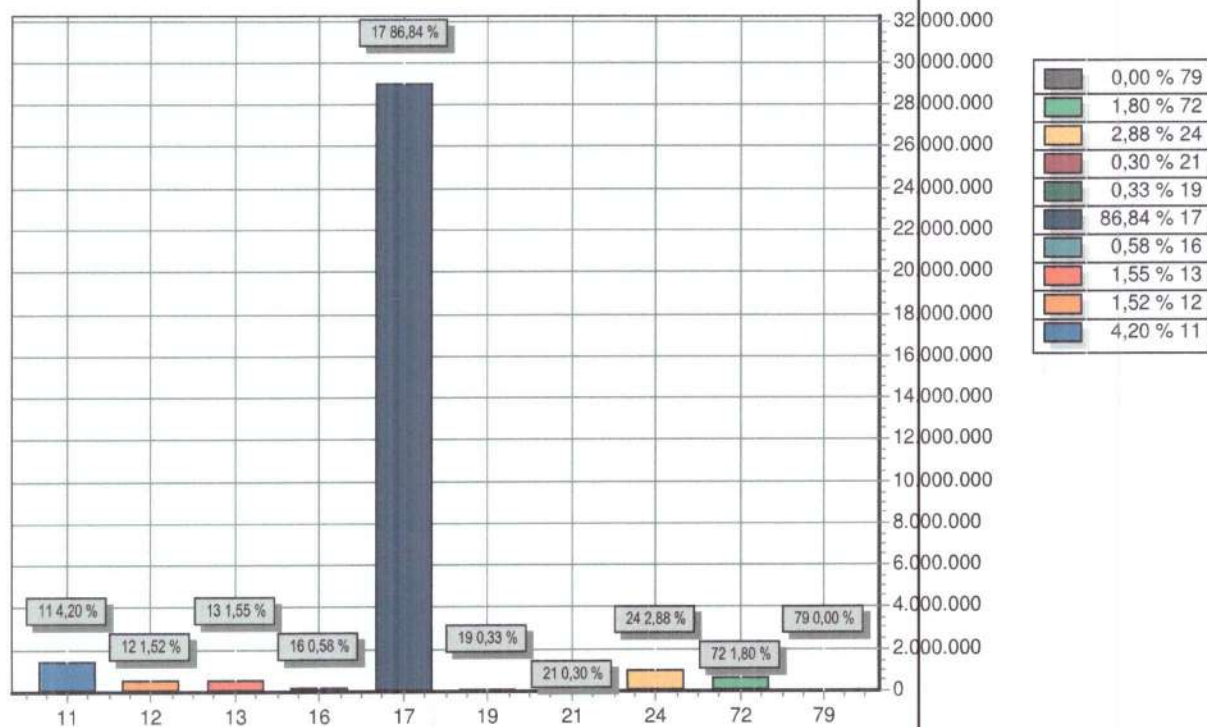

CODIGO	PREVISTO
11 RECEITA TRIBUTÁRIA	1.401.992,34
12 RECEITAS DE CONTRIBUIÇÕES	508.887,50
13 RECEITA PATRIMONIAL	517.550,30
16 RECEITA DE SERVIÇOS	193.455,50
17 TRANSFERENCIAS CORRENTES	29.004.116,25
19 OUTRAS RECEITAS CORRENTES	111.321,00
21 OPERAÇÕES DE CRÉDITO	100.000,00
24 TRANSFERÊNCIAS DE CAPITAL	962.735,80
72 RECEITAS DE CONTRIBUIÇÕES	600.129,38
79 OUTRAS RECEITAS CORRENTES	825,00
TOTAL	33.401.013,07



PREFEITURA MUNICIPAL DE SANTA FILOMENA

01613732/0001-10

Exercício: 2015

DESPESA ORÇADA POR FUNÇÃO

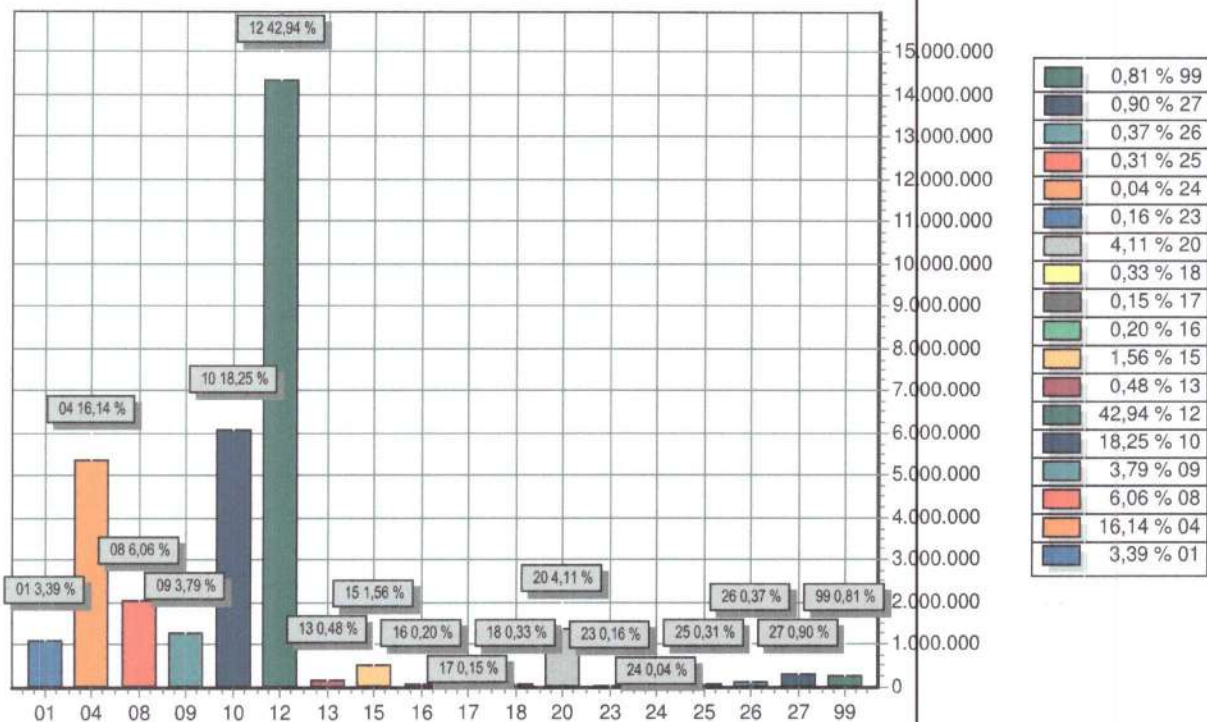

FUNÇÃO	DOTAÇÃO
01 Legislativa	1.131.796,60
04 Administração	5.389.400,00
08 Assistência Social	2.025.079,12
09 Previdência Social	1.266.041,88
10 Saúde	6.096.979,50
12 Educação	14.342.460,17
13 Cultura	161.200,00
15 Urbanismo	519.935,80
16 Habitação	67.100,00
17 Saneamento	51.700,00
18 Gestão Ambiental	110.000,00
20 Agricultura	1.372.270,00
23 Comércio e Serviços	55.000,00
24 Comunicações	12.100,00
25 Energia	104.200,00
26 Transporte	124.110,00
27 Desporto e Lazer	301.150,00
99 Reserva de Contingência	270.490,00
TOTAL	33.401.013,07



Da Prefeitura Municipal

Rua Genésio Marinho Falcão, s/n, Centro, Santa Filomena-PE
CEP: 56.210-000 Fone: 87 3874 7156/7120
CNPJ: 01.613.732/0001-10
E-mail: santafilomena_pe@hotmail.com

PREFEITURA MUNICIPAL DE SANTA FILOMENA



Orçamento Programa - Exercício de 2015

DEMONSTRATIVO DA RECEITA E DESPESA SEGUNDO AS CATEGORIAS ECONOMICAS
(Inc. II, §1º, Art. 2º)

Entidade: 1 - PREFEITURA MUNICIPAL DE SANTA FILOMENA

Anexo 01

Página 1

Lei: , Data:

RECEITA	R\$	R\$	DESPESA	R\$	R\$
RECEITAS CORRENTES			DESPESAS CORRENTES		
RECEITA TRIBUTÁRIA	1.401.992,34		PESSOAL E ENCARGOS SOCIAIS	11.374.896,17	
RECEITAS DE CONTRIBUIÇÕES	121.000,00		JUROS E ENCARGOS DA DÍVIDA	22.000,00	
RECEITA PATRIMONIAL	190.850,30		OUTRAS DESPESAS CORRENTES	8.687.119,80	
RECEITA DE SERVIÇOS	3.300,00				
TRANSFERÊNCIAS CORRENTES	29.348.038,25		SUB TOTAL	20.084.015,97	
OUTRAS RECEITAS CORRENTES	43.286,00		SUPERAVIT DO ORÇAMENTO CORRENTE	7.770.340,92	
DEDUÇÃO DO FUNDEB	-3.254.110,00		TOTAL	27.854.356,89	
SUB TOTAL	27.854.356,89				
TOTAL	27.854.356,89		DESPESAS DE CAPITAL		
SUPERAVIT DO ORÇAMENTO CORRENTE	7.770.340,92		INVESTIMENTOS	2.119.610,00	
RECEITAS DE CAPITAL			AMORTIZAÇÃO DA DÍVIDA	407.000,00	
OPERAÇÕES DE CRÉDITO	100.000,00		SUB TOTAL	2.526.610,00	
TRANSFERÊNCIAS DE CAPITAL	962.735,80		RESERVA DE CONTINGENCIA	270.490,00	
SUB TOTAL	1.062.735,80		TOTAL	2.797.100,00	
TOTAL	8.833.076,72				
RESUMO			RESUMO		
RECEITAS CORRENTES	31.108.466,89		DESPESAS CORRENTES	20.084.015,97	
RECEITAS DE CAPITAL	1.062.735,80		DESPESAS DE CAPITAL	2.526.610,00	
DEDUÇÃO DE RECEITAS	-3.254.110,00		RESERVA DE CONTINGÊNCIA	270.490,00	
TOTAL DE RECEITAS	28.917.092,69		TOTAL DE DESPESA	22.881.115,97	
TOTAL	28.917.092,69		SUPERAVIT (REPASSE A CONCEDER)	6.035.976,72	
			TOTAL	28.917.092,69	



PREFEITURA MUNICIPAL DE SANTA FILOMENA

Entidade: 1 - PREFEITURA MUNICIPAL DE SANTA FILOMENA

Orçamento Programa - Exercício de 2015

RECEITAS SEGUNDAS AS CATEGORIAS ECONOMICAS

Anexo 02

Página 1

Lei: , Data:

Código	Especificação	F.R.	Desdobramento	SubCategoria Fonte	Categoria Econômica
1000.00.00	RECEITAS CORRENTES	0.000.000			31.108.466,89
1100.00.00	RECEITA TRIBUTÁRIA	0.000.000		1.401.992,34	
1110.00.00	IMPOSTOS	0.000.000		1.393.192,34	
1112.00.00	IMPOSTOS SOBRE O PATRIMÔNIO E A RENDA	0.000.000	972.035,34		
1112.02.00	IMPOSTO SOBRE A PROPRIEDADE PREDIAL E TERRITORIAL I	0.01.13	7.973,72		
1112.04.00	IMPOSTO SOBRE A RENDA E PROVENTOS DE QUALQUER NA	0.000.000	943.656,62		
1112.04.31	IMP. DE RENDA RETIDO NAS FONTES S/ RENDIMENTOS DO T	0.01.13	943.656,62		
1112.08.00	IMP. S/ TRANS. INTER VIVOS DE BENS IMOV. E DE DIREITOS I	0.01.13	20.405,00		
1113.00.00	IMPOSTOS SOBRE A PRODUÇÃO E A CIRCULAÇÃO	0.000.000	421.157,00		
1113.05.00	IMPOSTO SOBRE SERVIÇOS DE QUALQUER NATUREZA	0.01.13	421.157,00		
1120.00.00	TAXAS	0.000.000		8.800,00	
1121.00.00	TAXAS PELO EXERCÍCIO DO PODER DE POLÍCIA	0.000.000	7.590,00		
1121.25.00	TAXA DE LIC. P/ FUNC. DE ESTABELEC. COM., IND. E PREST.	0.01.13	5.940,00		
1121.30.00	TAXA DE AUTORIZAÇÃO DE FUNCIONAMENTO DE TRANSPOR	0.01.13	1.650,00		
1122.00.00	TAXAS PELA PRESTAÇÃO DE SERVIÇOS	0.000.000	1.210,00		
1122.99.00	OUTRAS TAXAS PELA PRESTAÇÃO DE SERVIÇOS	0.01.13	1.210,00		
1200.00.00	RECEITAS DE CONTRIBUIÇÕES	0.000.000		121.000,00	
1230.00.00	CONTRIBUIÇÃO PARA O CUSTEIO DO SERVIÇO DE ILUMINAÇÃO	0.000.000		121.000,00	
1230.00.00	CONTRIBUIÇÃO PARA O CUSTEIO DO SERVIÇO DE ILUMINAÇÃO	0.01.13	121.000,00		
1300.00.00	RECEITA PATRIMONIAL	0.000.000		190.850,30	
1320.00.00	RECEITAS DE VALORES MOBILIÁRIOS	0.000.000		190.850,30	
1325.00.00	REMUNERAÇÃO DE DEPÓSITOS BANCÁRIOS	0.000.000	190.850,30		
1325.01.00	REMUNERAÇÃO DE DEPÓSITOS DE RECURSOS VINCULADOS	0.000.000	119.610,00		
1325.01.02	REC. DE REM. DE DEPÓSITOS BANC. DE RECURSOS VINC.- FI	0.01.05	10.000,00		
1325.01.02	REC. DE REM. DE DEPÓSITOS BANC. DE RECURSOS VINC.- FI	0.01.06	5.000,00		
1325.01.02	REC. DE REM. DE DEPÓSITOS BANC. DE RECURSOS VINC.- FI	0.01.99	55.000,00		
1325.01.05	REC. DE REM. DE DEPÓSITOS BANC. DE RECURSOS VINC.- M	0.01.24	49.500,00		
1325.01.09	REC. DE REM. DE DEPÓSITOS BANC. DE RECURSOS VINC.- C	0.01.19	110,00		
1325.02.00	REMUNERAÇÃO DE DEPÓSITOS DE RECURSOS NÃO VINCULA	0.000.000	71.240,30		
1325.02.99	REMUNERAÇÃO DE OUTROS DEPÓSITOS DE RECURSOS NÃO	0.01.13	71.240,30		
1600.00.00	RECEITA DE SERVIÇOS	0.000.000		3.300,00	
1600.13.00	SERVIÇOS ADMINISTRATIVOS	0.000.000	3.300,00		
1600.13.02	SERVIÇOS DE VENDA DE EDITAIS	0.01.13	3.300,00		
1700.00.00	TRANSFERÊNCIAS CORRENTES	0.000.000		29.348.038,25	
1720.00.00	TRANSFERÊNCIAS INTERGOVERNAMENTAIS	0.000.000		29.348.038,25	
1721.00.00	TRANSFERÊNCIAS DA UNIÃO	0.000.000	14.130.600,00		
1721.01.00	PARTICIPAÇÃO NA RECEITA DA UNIÃO	0.000.000	12.539.450,00		
1721.01.02	COTA-PARTE DO FUNDO DE PARTICIPAÇÃO DOS MUNICÍPIOS	0.01.13	12.531.750,00		
1721.01.05	COTA-PARTE DO IMPOSTO SOBRE A PROPRIEDADE TERRITÓ	0.01.13	7.700,00		
1721.22.00	TRANSFERÊNCIA DA COMPENSAÇÃO FINANCEIRA PELA EXPL	0.000.000	176.000,00		
1721.22.70	COTA-PARTE DO FUNDO ESPECIAL DO PETRÓLEO - FEP	0.01.13	176.000,00		
1721.35.00	TRANSF. DE RECURSOS FUNDO NACIONAL DESENV. DA EDU	0.000.000	1.408.000,00		
1721.35.01	TRANSFERÊNCIAS DO SALÁRIO-EDUCAÇÃO	0.01.21	517.000,00		
1721.35.02	TRANSF. DIRETAS FNDE REF. PROGR. DINHEIRO DIRETO ES	0.01.22	22.000,00		
1721.35.03	TRANSF. DIRETAS FNDE REF. PROGR. NAC. ALIMENT. ESCOL	0.01.23	275.000,00		
1721.35.04	TRANSF. DIRETAS FNDE REF. PROGR. NAC. TRANSPOR. ESCO	0.01.24	594.000,00		
1721.36.00	TRANSFERÊNCIA FINANCEIRA DO ICMS DESONERAÇÃO L.C. 1	0.01.13	7.150,00		
1722.00.00	TRANSFERÊNCIAS DOS ESTADOS	0.000.000	3.932.950,00		
1722.01.00	PARTICIPAÇÃO NA RECEITA DOS ESTADOS	0.000.000	3.767.950,00		
1722.01.01	COTA-PARTE DO ICMS	0.01.13	3.547.950,00		
1722.01.02	COTA-PARTE DO IPVA	0.01.13	110.000,00		
1722.01.04	COTA-PARTE DO IPI SOBRE EXPORTAÇÃO	0.01.13	66.000,00		
1722.01.13	COTA-PARTE DA CONTRIB. DE INTERVENÇÃO NO DOMÍNIO EC	0.01.19	44.000,00		
1722.99.00	OUTRAS TRANSFERÊNCIAS DOS ESTADOS	0.000.000	165.000,00		
1722.99.01	OUTRAS TRANSFERÊNCIAS DOS ESTADOS - PETE	0.01.26	165.000,00		



PREFEITURA MUNICIPAL DE SANTA FILOMENA

Entidade: 1 - PREFEITURA MUNICIPAL DE SANTA FILOMENA
Orçamento Programa - Exercício de 2015

RECEITAS SEGUNDAS AS CATEGORIAS ECONOMICAS

Anexo 02
Página 2

Lei: , Data:

Código	Especificação	F.R.	Desdobramento	SubCategoria Fonte	Categoria Econômica
1724.00.00	TRANSFERÊNCIAS MULTIGOVERNAMENTAIS	0.000.000	11.284.488,25		
1724.01.00	TRANSFERÊNCIAS DE RECURSOS DO FUNDEB	0.000.000	9.524.488,25		
1724.01.01	Transferencias FUNDEB - FPM/FPE	0.01.99	3.850.000,00		
1724.01.02	Transferencias FUNDEB - ITR	0.01.99	2.145,00		
1724.01.03	Transferencias FUNDEB - ICMS Desoneração	0.01.99	15.400,00		
1724.01.04	Transferencias FUNDEB - ITCMD	0.01.99	23.650,00		
1724.01.05	Transferencias FUNDEB - ICMS Estadual	0.01.99	5.233.993,25		
1724.01.06	Transferencias FUNDEB - IPVA Estadual	0.01.99	385.000,00		
1724.01.07	Transferencias FUNDEB - IPI Estadual	0.01.99	14.300,00		
1724.02.00	TRANSF. DE RECURSOS DA COMPLEMENTAÇÃO DA UNIÃO AC	0.000.000	1.760.000,00		
1724.02.01	Complimentação FUNDEB - União	0.01.99	1.760.000,00		
1900.00.00	OUTRAS RECEITAS CORRENTES	0.000.000		43.286,00	
1920.00.00	INDENIZAÇÕES E RESTITUIÇÕES	0.000.000		43.286,00	
1922.00.00	RESTITUIÇÕES	0.000.000	43.286,00		
1922.99.00	OUTRAS RESTITUIÇÕES	0.01.13	43.286,00		
2000.00.00	RECEITAS DE CAPITAL	0.000.000			1.062.735,80
2100.00.00	OPERAÇÕES DE CRÉDITO	0.000.000		100.000,00	
2110.00.00	OPERAÇÕES DE CRÉDITO INTERNAS	0.000.000		100.000,00	
2114.00.00	OPERAÇÕES DE CRÉDITO INTERNAS - CONTRATUAIS	0.000.000	100.000,00		
2114.99.00	OUTRAS OPERAÇÕES DE CRÉDITO INTERNAS - CONTRATUAIS	0.07.14	100.000,00		
2400.00.00	TRANSFERÊNCIAS DE CAPITAL	0.000.000		962.735,80	
2420.00.00	TRANSFERÊNCIAS INTERGOVERNAMENTAIS	0.000.000		962.735,80	
2421.00.00	TRANSFERÊNCIAS DA UNIÃO	0.000.000	962.735,80		
2421.99.00	OUTRAS TRANSFERÊNCIAS DA UNIÃO	3.01.28	962.735,80		
9000.00.00	DEDUÇÃO DE RECEITAS	0.000.000			-3.254.110,00
9500.00.00	DEDUÇÃO DO FUNDEB	0.000.000		-3.254.110,00	
9510.00.00	DEDUÇÃO DO FUNDEB	0.000.000		-3.254.110,00	
9510.00.00	DEDUÇÃO DO FUNDEB	0.01.13	-3.254.110,00		
Total das Receitas (exceto Intra-Orçamentárias)					28.917.092,69
Total Geral das Receitas					28.917.092,69



PREFEITURA MUNICIPAL DE SANTA FILOMENA

Entidade: 1 - PREFEITURA MUNICIPAL DE SANTA FILOMENA
Orçamentario

Orçamento Programa - Exercício de 2015

Anexo 02

Página 1

Lei: , Data:

NATUREZA DA DESPESA - CONSOLIDAÇÃO GERAL

Código	Especificação	Elemento	Modalidade	Grupo	Categoria Econômica
30.00.00	DESPESAS CORRENTES				20.084.015,97
31.00.00	PESSOAL E ENCARGOS SOCIAIS			11.374.896,17	
31.90.00	APLICAÇÕES DIRETAS		11.374.896,17		
31.90.04	CONTRATAÇÃO POR TEMPO DETERMINADO	1.133.230,00			
31.90.11	VENCIMENTOS E VANTAGENS FIXAS - PESSOAL CIVIL	8.436.451,92			
31.90.13	OBRIGAÇÕES PATRONAIS	1.794.214,25			
31.90.92	DESPESAS DE EXERCÍCIOS ANTERIORES	11.000,00			
32.00.00	JUROS E ENCARGOS DA DÍVIDA			22.000,00	
32.90.00	APLICAÇÕES DIRETAS		22.000,00		
32.90.21	JUROS SOBRE A DÍVIDA POR CONTRATO	22.000,00			
33.00.00	OUTRAS DESPESAS CORRENTES			3.687.119,80	
33.50.00	TRANSFERÊNCIAS A INSTITUIÇÕES PRIVADAS SEM FINS LUCRATIVOS		224.200,00		
33.50.39	OUTROS SERVIÇOS DE TERCEIROS - PESSOA JURÍDICA	200.000,00			
33.50.43	SUBVENÇÕES SOCIAIS	24.200,00			
33.90.00	APLICAÇÕES DIRETAS		8.462.919,80		
33.90.14	DIÁRIAS - PESSOAL CIVIL	171.370,00			
33.90.30	MATERIAL DE CONSUMO	1.416.800,00			
33.90.31	PREMIAÇÕES CULTURAIS, ARTÍSTICAS, CIENTÍFICAS, DESPORTIVAS E	18.000,00			
33.90.32	MATERIAL, BEM OU SERVIÇO PARA DISTRIBUIÇÃO GRATUITA	117.340,00			
33.90.33	PASSAGENS E DESPESAS COM LOCOMOÇÃO	97.640,00			
33.90.35	SERVIÇOS DE CONSULTORIA	148.500,00			
33.90.36	OUTROS SERVIÇOS DE TERCEIROS - PESSOA FÍSICA	1.814.030,00			
33.90.39	OUTROS SERVIÇOS DE TERCEIROS - PESSOA JURÍDICA	4.455.939,80			
33.90.47	OBRIGAÇÕES TRIBUTÁRIAS E CONTRIBUTIVAS	169.400,00			
33.90.91	SENTENÇAS JUDICIAIS	12.100,00			
33.90.92	DESPESAS DE EXERCÍCIOS ANTERIORES	19.800,00			
33.90.93	INDENIZAÇÕES E RESTITUIÇÕES	22.000,00			
40.00.00	DESPESAS DE CAPITAL				2.526.610,00
44.00.00	INVESTIMENTOS			2.119.610,00	
44.90.00	APLICAÇÕES DIRETAS		2.119.610,00		
44.90.51	OBRAS E INSTALAÇÕES	1.207.450,00			
44.90.52	EQUIPAMENTOS E MATERIAL PERMANENTE	857.160,00			
44.90.61	AQUISIÇÃO DE IMÓVEIS	55.000,00			
46.00.00	AMORTIZAÇÃO DA DÍVIDA			407.000,00	
46.90.00	APLICAÇÕES DIRETAS		407.000,00		
46.90.71	PRINCIPAL DA DÍVIDA CONTRATUAL RESGATADA	407.000,00			
99.00.00	RESERVA DE CONTINGÊNCIA				270.490,00
99.00.00	RESERVA DE CONTINGÊNCIA			270.490,00	
99.99.00	A DEFINIR		270.490,00		
99.99.99	A CLASSIFICAR	270.490,00			
			TOTAL		22.881.115,97



PREFEITURA MUNICIPAL DE SANTA FILOMENA

Entidade: 1 - PREFEITURA MUNICIPAL DE SANTA FILOMENA

Orçamento Programa - Exercício de 2015

Anexo 06

Página 1

Lei: , Data:

PROGRAMA DE TRABALHO

(Inc.II, § 2º, Art.2º)

02 PODER EXECUTIVO					
01 PREFEITURA MUNICIPAL DE SANTA FILOMENA					
Código	Especificação	Operação Especial	Projetos	Atividades	Total
04	Administração		112.200,00	5.277.200,00	5.389.400,00
04	122 Administração Geral		112.200,00	5.277.200,00	5.389.400,00
04	122 0002 GESTÃO PÚBLICA		112.200,00	3.578.100,00	3.690.300,00
04.122.0002.1003.0000	CONSTRUÇÃO, AMPLIAÇÃO E MODERNIZAÇÃO DO PRÉDIO DA PREFEITURA MUNICIPAL		79.200,00		79.200,00
04.122.0002.1006.0000	AQUISIÇÃO VEÍCULOS, MÁQUINAS, MÓVEIS E EQUIPAMENTOS P/ SEC. ADMINISTRAÇÃO E FINANÇAS		33.000,00		33.000,00
04.122.0002.2002.0000	MANUTENÇÃO DAS ATIVIDADES DO GABINETE DO PREFEITO			1.015.300,00	1.015.300,00
04.122.0002.2003.0000	MANUTENÇÃO DE PARCERIAS COM ENT REPRESENTATIVAS DO MUNICÍPIO			200.000,00	200.000,00
04.122.0002.2006.0000	MANUTENÇÃO DAS ATIVIDADES DE COMUNICAÇÃO DO PODER EXECUTIVO			7.700,00	7.700,00
04.122.0002.2008.0000	TRANSFERENCIA A ENTIDADE SEM FINS LUCRATIVOS			24.200,00	24.200,00
04.122.0002.2010.0000	OBRIGAÇÕES COM PAGAMENTO DE PASEP			169.400,00	169.400,00
04.122.0002.2011.0000	RESGATE DE DÍVIDA CONTRATADA			429.000,00	429.000,00
04.122.0002.2013.0000	PAGAMENTO DE SETENÇAS JUDICIAIS			12.100,00	12.100,00
04.122.0002.2014.0000	MANUTENÇÃO DAS ATIVIDADES DA SECRETARIA DE ADMINISTRAÇÃO E FINANÇAS			1.563.100,00	1.563.100,00
04.122.0002.2046.0000	MANUTENÇÃO DA SECRETARIA MUNICIPAL DE GOVERNO			157.300,00	157.300,00
04	122 0004 DESENVOLVER COM INOVAÇÃO			1.699.100,00	1.699.100,00
04.122.0004.2040.0000	MANUTENÇÃO DAS ATIVIDADES DA SECRETARIA DE DESENVOLVIMENTO E INFRA ESTRUTURA			1.699.100,00	1.699.100,00
12	Educação			275.000,00	275.000,00
12	306 Alimentação e Nutrição			275.000,00	275.000,00
12	306 0003 ACESSO À EDUCAÇÃO E QUALIDADE DO ENSINO			275.000,00	275.000,00
12.306.0003.2017.0000	MANUTENÇÃO DO PROGRAMA MUNICIPAL DE MERENDA ESCOLAR			275.000,00	275.000,00
12	361 Ensino Fundamental		430.000,00	13.247.410,17	13.677.410,17



PREFEITURA MUNICIPAL DE SANTA FILOMENA

Entidade: 1 - PREFEITURA MUNICIPAL DE SANTA FILOMENA

Orçamento Programa - Exercício de 2015

Anexo 06

Página 2

Lei: , Data:

PROGRAMA DE TRABALHO

(Inc.II, § 2º, Art.2º)

02 PODER EXECUTIVO					
01 PREFEITURA MUNICIPAL DE SANTA FILOMENA					
Código	Especificação	Operação Especial	Projetos	Atividades	Total
12 361 0003	ACESSO À EDUCAÇÃO E QUALIDADE DO ENSINO		430.000,00	13.247.410,17	13.677.410,17
12.361.0003.1007.0000	AQUISIÇÃO DE MÓVEIS, VEÍCULOS E EQUIP. / SEC. DE EDUCAÇÃO E UNIDADES ESCOLARES		30.000,00		30.000,00
12.361.0003.1009.0000	AQUIS. DE MOV, MÁQ., VEÍCULOS E EQUIP P/ SEC. DE EDUCAÇÃO PROG. DO FNDE		30.000,00		30.000,00
12.361.0003.1010.0000	AQUISIÇÃO DE VEÍCULOS, MÓVEIS, MÁQ. E EQUIPAMENTOS P/ ESCOLAS DA REDE DE ENSINO		30.000,00		30.000,00
12.361.0003.1011.0000	CONSTRUÇÃO, AMPLIAÇÃO, MODERNIZAÇÃO E RECUPERAÇÃO DE ESCOLAS DA REDE MUNICIPAL DE ENSINO		30.000,00		30.000,00
12.361.0003.1012.0000	AQUISIÇÃO DE MÓVEIS, MÁQUINAS E EQUIPAMENTOS PARA FUNDEB 40%		300.000,00		300.000,00
12.361.0003.1013.0000	CONSTRUÇÃO DE CENTRO DE PESQUISA PARA O SISTEMA DE ENSINO NO MUNICÍPIO		10.000,00		10.000,00
12.361.0003.2018.0000	MANUTENÇÃO DAS ATIVIDADES DA SECRETARIA DE EDUCAÇÃO			109.050,00	109.050,00
12.361.0003.2019.0000	MANUTENÇÃO DO PROGRAMA SALÁRIO EDUCAÇÃO - QSE			517.000,00	517.000,00
12.361.0003.2020.0000	MANUTENÇÃO DO PROGRAMA DINHEIRO DIRETO NA ESCOLA - PDDE			22.000,00	22.000,00
12.361.0003.2021.0000	MANUTENÇÃO DO TRANSPORTE ESCOLAR - RECURSOS PRÓPRIOS			135.000,00	135.000,00
12.361.0003.2022.0000	MANUTENÇÃO DO ENSINO FUNDAMENTAL			646.371,92	646.371,92
12.361.0003.2023.0000	MANUTENÇÃO DO TRANSPORTE ESCOLAR - PNAT			588.500,00	588.500,00
12.361.0003.2024.0000	MANUTENÇÃO DAS ATIVIDADES MAGISTERIO - FUNDEB 60%			6.841.264,25	6.841.264,25
12.361.0003.2025.0000	MANUTENÇÃO DAS ATIVIDADES - FUNDEB 40%			4.213.224,00	4.213.224,00
12.361.0003.2027.0000	MANUTENÇÃO DO PROGRAMA SEGUNDO TEMPO			165.000,00	165.000,00
12.361.0003.2028.0000	MANUTENÇÃO DO PROG DE TRANSPORTE ESCOLAR ESTADO - PETE			10.000,00	10.000,00
12 363	Ensino Profissional			26.730,00	26.730,00
12 363 0003	ACESSO À EDUCAÇÃO E QUALIDADE DO ENSINO			26.730,00	26.730,00
12.363.0003.2029.0000	MANUTENÇÃO DAS ATIVIDADES DO CURSO PROFISSIONALIZANTE			26.730,00	26.730,00
12 364	Ensino Superior			11.000,00	11.000,00
12 364 0003	ACESSO À EDUCAÇÃO E QUALIDADE DO ENSINO			11.000,00	11.000,00
12.364.0003.2092.0000	MANUTENCAO A EDUCACAO SUPERIOR			11.000,00	11.000,00
12 365	Educação Infantil		62.000,00	163.490,00	225.490,00
12 365 0003	ACESSO À EDUCAÇÃO E QUALIDADE DO ENSINO		62.000,00	163.490,00	225.490,00
12.365.0003.1004.0000	CONSTRUÇÃO DE CRECHE MUNICIPAL		25.000,00		25.000,00
12.365.0003.1014.0000	CONSTRUÇÃO, AMPLIAÇÃO, REFORMA E MODERNIZAÇÃO DE ESCOLAS DO ENSINO INFANTIL		37.000,00		37.000,00
12.365.0003.2030.0000	MANUTENÇÃO DAS ATIVIDADES DO ENSINO INFANTIL			163.490,00	163.490,00
12 366	Educação de Jovens e Adultos			105.050,00	105.050,00
12 366 0003	ACESSO À EDUCAÇÃO E QUALIDADE DO ENSINO			105.050,00	105.050,00
12.366.0003.2031.0000	MANUTENÇÃO DO PROGRAMA DE ENSINO DE JOVENS E ADULTOS			105.050,00	105.050,00
12 367	Educação Especial			21.780,00	21.780,00



PREFEITURA MUNICIPAL DE SANTA FILOMENA

Entidade: 1 - PREFEITURA MUNICIPAL DE SANTA FILOMENA

Orçamento Programa - Exercício de 2015

Anexo 06

Página 3

Lei: , Data:

PROGRAMA DE TRABALHO

(Inc.II, § 2º, Art.2º)

02 PODER EXECUTIVO					
01 PREFEITURA MUNICIPAL DE SANTA FILOMENA					
Código	Especificação	Operação Especial	Projetos	Atividades	Total
12 367 0003	ACESSO À EDUCAÇÃO E QUALIDADE DO ENSINO			21.780,00	21.780,00
12.367.0003.2032.0000	MANUTENÇÃO DAS ATIVIDADES DO ENSINO ESPECIAL			21.780,00	21.780,00
13	Cultura		12.100,00	149.100,00	161.200,00
13 392	Difusão Cultural		12.100,00	149.100,00	161.200,00
13 392 0005	SANTA FILOMENA VIVER		12.100,00	149.100,00	161.200,00
13.392.0005.1015.0000	AQUISIÇÃO DE VEÍC.MOVEIS E EQUIP. / O SETOR DE CULTURA		12.100,00		12.100,00
13.392.0005.2034.0000	APOIO AO PROGRAMA MAIS CULTURA			33.000,00	33.000,00
13.392.0005.2035.0000	REALIZAÇÃO DE EVENTOS CULTURAIS NO MUNICÍPIO			116.100,00	116.100,00
15	Urbanismo		261.800,00		261.800,00
15 451	Infra-Estrutura Urbana		261.800,00		261.800,00
15 451 0004	DESENVOLVER COM INOVAÇÃO		261.800,00		261.800,00
15.451.0004.1019.0000	CONSTRUÇÃO DO PORTAL DA CIDADE		55.000,00		55.000,00
15.451.0004.1020.0000	AQUISIÇÃO DE VEÍCULOS E EQUIPAMENTOS PARA SEC. DE DESENVOLVIMENTO E INFRA ESTRUTURA		12.100,00		12.100,00
15.451.0004.1021.0000	AQUISIÇÃO DE IMOVEIS		55.000,00		55.000,00
15.451.0004.1022.0000	CONST. E/OU RECUP. DE CALCAMENTO, MEIO-FIO, QUEBRA-MOLAS, NA SEDE, VILAS E POV., INCLUSIVE RECAPIAMENTO ASFALTICO NA SEDE		60.500,00		60.500,00
15.451.0004.1023.0000	CONSTRUÇÃO E AMPLIAÇÃO DE CEMITERIO NO MUNICÍPIO		24.200,00		24.200,00
15.451.0004.1024.0000	CONSTRUÇÃO E APLIAÇÃO DE PRAÇAS E JARDINS NO MUNICÍPIO		55.000,00		55.000,00
15 452	Serviços Urbanos		60.500,00		60.500,00
15 452 0004	DESENVOLVER COM INOVAÇÃO		60.500,00		60.500,00
15.452.0004.1025.0000	AQUISIÇÃO DE VEICULOS, EQUIP. E UTENSILIOS DIV. / COLETA DE LIXO		24.200,00		24.200,00
15.452.0004.1026.0000	MELHORIA HABITACIONAL E CONTROLE DE DOENÇAS DE CHAGAS		24.200,00		24.200,00
15.452.0004.1027.0000	CONSTRUÇÃO DE PONTO APOIO PARA VEICULOS		12.100,00		12.100,00
15 512	Saneamento Básico Urbano			197.635,80	197.635,80
15 512 0004	DESENVOLVER COM INOVAÇÃO			197.635,80	197.635,80
15.512.0004.2041.0000	APOIO AO PROGRAMA MUNICIPAL DE SANEAMENTO BÁSICO			197.635,80	197.635,80
16	Habitação		55.000,00		55.000,00
16 481	Habitação Rural		55.000,00		55.000,00
16 481 0004	DESENVOLVER COM INOVAÇÃO		55.000,00		55.000,00
16.481.0004.1028.0000	CONSTRUÇÃO DE CASA POPULAR NA ZONA RURAL		55.000,00		55.000,00
16 482	Habitação Urbana		12.100,00		12.100,00
16 482 0004	DESENVOLVER COM INOVAÇÃO		12.100,00		12.100,00
16.482.0004.1029.0000	CONSTRUÇÃO DE CASA POPULAR NA ZONA URBANA		12.100,00		12.100,00
17	Saneamento		12.100,00		12.100,00



PREFEITURA MUNICIPAL DE SANTA FILOMENA

Entidade: 1 - PREFEITURA MUNICIPAL DE SANTA FILOMENA

Orçamento Programa - Exercício de 2015

Anexo 06

Página 4

Lei: , Data:

PROGRAMA DE TRABALHO

(Inc.II, § 2º, Art.2º)

02 PODER EXECUTIVO

01 PREFEITURA MUNICIPAL DE SANTA FILOMENA

Código	Especificação	Operação Especial	Projetos	Atividades	T o t a l
17 511	Saneamento Básico Rural		12.100,00		12.100,00
17 511 0004	DESENVOLVER COM INOVAÇÃO		12.100,00		12.100,00
17.511.0004.1030.0000	CONSTRUÇÃO DE REDE DE SANEAMENTO BASICO NA ZONA RURAL		12.100,00		12.100,00
17 512	Saneamento Básico Urbano		12.100,00	27.500,00	39.600,00
17 512 0004	DESENVOLVER COM INOVAÇÃO		12.100,00	27.500,00	39.600,00
17.512.0004.1031.0000	CONSTRUÇÃO DE REDE DE SANEAMENTO NA ZONA URBANA		12.100,00		12.100,00
17.512.0004.2041.0000	APOIO AO PROGRAMA MUNICIPAL DE SANEAMENTO BÁSICO			27.500,00	27.500,00
18	Gestão Ambiental		110.000,00		110.000,00
18 541	Preservação e Conservação Ambiental		110.000,00		110.000,00
18 541 0004	DESENVOLVER COM INOVAÇÃO		110.000,00		110.000,00
18.541.0004.1033.0000	CONSTRUÇÃO DE ATERROS SANITÁRIOS NA SEDE, VILAS E POVOADOS DO MUNICÍPIO		110.000,00		110.000,00
20	Agricultura		50.000,00		50.000,00
20 544	Recursos Hídricos		50.000,00		50.000,00
20 544 0004	DESENVOLVER COM INOVAÇÃO		50.000,00		50.000,00
20.544.0004.1005.0000	CONST/AMPLIAÇÃO/RECUP E DESASSOREAMENTO DE AGRICULT FAMILIAR		50.000,00		50.000,00
20 605	Abastecimento		227.100,00	61.050,00	288.150,00
20 605 0004	DESENVOLVER COM INOVAÇÃO		227.100,00	61.050,00	288.150,00
20.605.0004.1057.0000	IMPLANTAÇÃO DE SIST. ADUTOR NO MUNICÍPIO		165.000,00		165.000,00
20.605.0004.1058.0000	CONSTRUÇÃO, REC. E AMPLIAÇÃO DE BARREIROS, BARRAGENS E POÇOS E CISTERNAS, NO MUNICÍPIO		50.000,00		50.000,00
20.605.0004.1059.0000	CONSTRUÇÃO DE SISTERNA DE PLACAS		12.100,00		12.100,00
20.605.0004.2045.0000	PROGRAMA DE ABASTECIMENTO DE AGUA			61.050,00	61.050,00
20 608	Promoção da Produção Agropecuária		255.650,00	778.470,00	1.034.120,00
20 608 0004	DESENVOLVER COM INOVAÇÃO		255.650,00	778.470,00	1.034.120,00
20.608.0004.1050.0000	CONSTRUÇÃO DE CRIADOUROS P/ PSICULTURA, AVICULTURA E APICULTURA		6.050,00		6.050,00
20.608.0004.1051.0000	AQUISIÇÃO DE MÓVEIS, MÁQUINAS E EQUIPAMENTOS PARA SEC. AGRICULTURA E MEIO AMBIENTE		30.250,00		30.250,00
20.608.0004.1052.0000	CONSTRUÇÃO DE HORTA COMUNITARIAS		6.050,00		6.050,00
20.608.0004.1053.0000	AQUISIÇÃO DE RETROESCAVADEIRA, E OUTROS EQUIP. AGRÍCOLAS		48.400,00		48.400,00
20.608.0004.1054.0000	AQUISIÇÃO DE TRATOR PNEU COM EQUIPAMENTOS		100.000,00		100.000,00
20.608.0004.1055.0000	AQUISIÇÃO DE TRATOR DE ESTEIRA		48.400,00		48.400,00
20.608.0004.1056.0000	CONSTRUÇÃO E/OU AMPLIAÇÃO DE GALPÕES DE SILAGEM NO MUNICÍPIO		16.500,00		16.500,00
20.608.0004.2043.0000	MANUTENÇÃO DAS ATIVIDADES DA SECRETARIA DE AGRICULTURA E MEIO AMBIENTE			754.270,00	754.270,00
20.608.0004.2044.0000	PROGRAMA DE APOIO AO PEQUENO AGRICULTOR, PECUARISTA, EMPREEND.INDIV. E PEQ. EMPRESAS			24.200,00	24.200,00



PREFEITURA MUNICIPAL DE SANTA FILOMENA

Entidade: 1 - PREFEITURA MUNICIPAL DE SANTA FILOMENA

Orçamento Programa - Exercício de 2015

Anexo 06

Página 5

Lei: , Data:

PROGRAMA DE TRABALHO

(Inc.II, § 2º, Art.2º)

02 PODER EXECUTIVO					
01 PREFEITURA MUNICIPAL DE SANTA FILOMENA					
Código	Especificação	Operação Especial	Projetos	Atividades	Total
23	Comércio e Serviços		55.000,00		55.000,00
23	692 Comercialização		55.000,00		55.000,00
23	692 0004 DESENVOLVER COM INOVAÇÃO		55.000,00		55.000,00
23.692.0004.1032.0000	CONSTRUÇÃO, AMPLIAÇÃO E REC. DE CENTRO DE ATIV. ECONÔMICA E ABATEDOUROS NO MUNICÍPIO		55.000,00		55.000,00
24	Comunicações		12.100,00		12.100,00
24	722 Telecomunicações		12.100,00		12.100,00
24	722 0004 DESENVOLVER COM INOVAÇÃO		12.100,00		12.100,00
24.722.0004.1034.0000	EXPANSÃO DO SISTEMA DE TELEFONIA MOVEL E FIXA, NO MUNICÍPIO		12.100,00		12.100,00
25	Energia		54.200,00	50.000,00	104.200,00
25	752 Energia Elétrica		54.200,00	50.000,00	104.200,00
25	752 0004 DESENVOLVER COM INOVAÇÃO		54.200,00	50.000,00	104.200,00
25.752.0004.1036.0000	IMPLANTAÇÃO DE SISTEMA DE ELETRIFICAÇÃO RURAL E URBANA, NO MUNICÍPIO		30.000,00		30.000,00
25.752.0004.1037.0000	AQUISIÇÃO DE EQUIPAMENTOS PARA ILUMINAÇÃO PÚBLICA		24.200,00		24.200,00
25.752.0004.2005.0000	MANUTENÇÃO DO SISTEMA DE ILUMINAÇÃO PÚBLICA DO MUNICÍPIO			50.000,00	50.000,00
26	Transporte		124.110,00		124.110,00
26	782 Transporte Rodoviário		124.110,00		124.110,00
26	782 0004 DESENVOLVER COM INOVAÇÃO		124.110,00		124.110,00
26.782.0004.1038.0000	CONSTRUÇÃO E RECUPERAÇÃO DE ESTRADAS VICINAIS NO MUNICÍPIO		94.110,00		94.110,00
26.782.0004.1039.0000	CONSTRUÇÃO DE ABRIGOS P/ PASSAGEIROS NAS MARGENS DAS PEs DO MUNICÍPIO		15.000,00		15.000,00
26.782.0004.1040.0000	CONTRUÇÃO E/OU RECUP. DE PASSAG. MOLHADAS, SIST. DRENAGEM, BUEIROS E GAL. PLUVIAIS, NO MUNICÍPIO		15.000,00		15.000,00
27	Desporto e Lazer		25.000,00	99.600,00	124.600,00
27	812 Desporto Comunitário		25.000,00	99.600,00	124.600,00
27	812 0005 SANTA FILOMENA VIVER		25.000,00	99.600,00	124.600,00
27.812.0005.1016.0000	CONST. AMPLIAÇÃO E/OU RECUP. DE QUADRAS ESPORTIVAS E POLIESP. NO MUNICÍPIO		25.000,00		25.000,00
27.812.0005.2036.0000	MANUTENÇÃO DAS ATIVIDADES DESPORTIVAS			79.600,00	79.600,00
27.812.0005.2037.0000	APOIO AO PROGRAMA ESPORTE NA ESCOLA			20.000,00	20.000,00
27	813 Lazer		176.550,00		176.550,00
27	813 0004 DESENVOLVER COM INOVAÇÃO		176.550,00		176.550,00
27.813.0004.1042.0000	CONST.E/OU REC. DE ESTÁDIOS, QUADRAS ESP. E POLI, CAMPOS DE FUTEBOL NA SEDE, POVOADOS E SÍTIOS		110.000,00		110.000,00
27.813.0004.1043.0000	CONSTRUÇÃO AMPLIAÇÃO E REC DE PARQUES RECREATIVO E CENTRO DE LAZER, NO MUNICÍPIO		36.300,00		36.300,00
27.813.0004.1044.0000	CONSTRUÇÃO DA ACADEMIA DA CIDADE		30.250,00		30.250,00



PREFEITURA MUNICIPAL DE SANTA FILOMENA

Entidade: 1 - PREFEITURA MUNICIPAL DE SANTA FILOMENA

PROGRAMA DE TRABALHO

(Inc.II, § 2º, Art.2º)

Orçamento Programa - Exercício de 2015
Anexo 06
Página 6
Lei: , Data:

02 PODER EXECUTIVO					
01 PREFEITURA MUNICIPAL DE SANTA FILOMENA					
Código	Especificação	Operação Especial	Projetos	Atividades	T o t a l
99	Reserva de Contingência			270.490,00	270.490,00
99	999 Reserva de Contingência			270.490,00	270.490,00
99	999 0002 GESTÃO PÚBLICA			270.490,00	270.490,00
99.999.0002.2015.0000	RESERVA DE CONTIGENCIA			270.490,00	270.490,00
TOTAL		0,00	2.119.610,00	20.761.505,97	22.881.115,97
TOTAL GERAL		0,00	2.119.610,00	20.761.505,97	22.881.115,97



PREFEITURA MUNICIPAL DE SANTA FILOMENA

Entidade: 1 - PREFEITURA MUNICIPAL DE SANTA FILOMENA

Orçamento Programa - Exercício de 2015
Anexo 09
Página 1

DEMONSTRATIVO DAS DESPESAS POR ORGÃO E FUNÇÕES DE GOVERNO

(Inc. II, § 2º, Art. 2º)

Lei: , Data:

UNIDADE	02	01	PREFEITURA MUNICIPAL DE SANTA FILOMENA	Valor
Função	04		Administração	5.389.400,00
Função	12		Educação	14.342.460,17
Função	13		Cultura	161.200,00
Função	15		Urbanismo	519.935,80
Função	16		Habitação	67.100,00
Função	17		Saneamento	51.700,00
Função	18		Gestão Ambiental	110.000,00
Função	20		Agricultura	1.372.270,00
Função	23		Comércio e Serviços	55.000,00
Função	24		Comunicações	12.100,00
Função	25		Energia	104.200,00
Função	26		Transporte	124.110,00
Função	27		Desporto e Lazer	301.150,00
Função	99		Reserva de Contingência	270.490,00
TOTAL GERAL				22.881.115,97

RESUMO DO TOTAL ORÇADO POR ORGÃO		
02 01	PREFEITURA MUNICIPAL DE SANTA FILOMENA	22.881.115,97
TOTAL		22.881.115,97

RESUMO DO TOTAL ORÇADO POR FUNÇÃO		
04	Administração	5.389.400,00
12	Educação	14.342.460,17
13	Cultura	161.200,00
15	Urbanismo	519.935,80
16	Habitação	67.100,00
17	Saneamento	51.700,00
18	Gestão Ambiental	110.000,00
20	Agricultura	1.372.270,00
23	Comércio e Serviços	55.000,00
24	Comunicações	12.100,00
25	Energia	104.200,00
26	Transporte	124.110,00
27	Desporto e Lazer	301.150,00
99	Reserva de Contingência	270.490,00



PREFEITURA MUNICIPAL DE SANTA FILOMENA

Entidade: 1 - PREFEITURA MUNICIPAL DE SANTA FILOMENA

Orçamento Programa - Exercício de 2015
Anexo 09
Página 2

DEMONSTRATIVO DAS DESPESAS POR ORGÃO E FUNÇÕES DE GOVERNO

(Inc. II, § 2º, Art. 2º)

Lei: , Data:

TOTAL	22.881.115,97
-------	---------------



PREFEITURA MUNICIPAL DE SANTA FILOMENA

Orçamento Programa - Exercício de 2015

QUADRO AUXILIAR DE DETALHAMENTO DA DESPESA

Lei: , Data:

ORGÃO	02	PODER EXECUTIVO					
UNIDADE	01	PREFEITURA MUNICIPAL DE SANTA FILOMENA					
SUB UNIDADE	01	GABINETE DO PREFEITO					

Aplicacao Programada	Proj/Ativ	Finalidade	Categoria	Detalhada	TotalGrupo	Total Categ.	Total Func.
		F.R. - C.A.					
CONSTRUÇÃO, AMPLIAÇÃO E MODERNIZAÇÃO DO PRÉDIO DA PREFEITURA MUNICIPAL	04.122.0002.1003.0000						79.200,00
4 DESPESAS DE CAPIT						79.200,00	
4 INVESTIMENTOS					79.200,00		
OBRAS E INSTALAÇÕES			4.4.90.51.00	55.000,00			
EQUIPAMENTOS E MATERIAL PERMANENTE			4.4.90.52.00	24.200,00			
MANUTENÇÃO DAS ATIVIDADES DO GABINETE DO PREFEITO	04.122.0002.2002.0000						1.015.300,00
3 DESPESAS CORREN						1.015.300,00	
1 PESSOAL E ENCARGOS SOCIAIS					712.800,00		
VENCIMENTOS E VANTAGENS FIXAS - PESSOAL CIVIL			3.1.90.11.00	550.000,00			
OBRIGAÇÕES PATRONAIS			3.1.90.13.00	129.800,00			
OBRIGAÇÕES PATRONAIS			3.1.90.13.00	33.000,00			
3 OUTRAS DESPESAS CORRENTES					302.500,00		
DIÁRIAS - PESSOAL CIVIL			3.3.90.14.00	44.000,00			
MATERIAL DE CONSUMO			3.3.90.30.00	66.000,00			
PASSAGENS E DESPESAS COM LOCOMOÇÃO			3.3.90.33.00	16.500,00			
OUTROS SERVIÇOS DE TERCEIROS - PESSOA FÍSICA			3.3.90.36.00	66.000,00			
OUTROS SERVIÇOS DE TERCEIROS - PESSOA JURÍDICA			3.3.90.39.00	110.000,00			
MANUTENÇÃO DE PARCERIAS COM ENT REPRESENTATIVAS DO MUNICIPIO	04.122.0002.2003.0000						200.000,00
3 DESPESAS CORREN						200.000,00	
3 OUTRAS DESPESAS CORRENTES					200.000,00		
OUTROS SERVIÇOS DE TERCEIROS -PESSOA JURÍDICA			3.3.50.39.00	200.000,00			
MANUTENÇÃO DAS ATIVIDADES DE COMUNICAÇÃO DO PODER EXECUTIVO	04.122.0002.2006.0000						7.700,00
3 DESPESAS CORREN						7.700,00	
3 OUTRAS DESPESAS CORRENTES					7.700,00		
OUTROS SERVIÇOS DE TERCEIROS - PESSOA FÍSICA			3.3.90.36.00	2.200,00			
OUTROS SERVIÇOS DE TERCEIROS - PESSOA JURÍDICA			3.3.90.39.00	5.500,00			
TRANSFERENCIA A ENTIDADE SEM FINS LUCRATIVOS	04.122.0002.2008.0000						24.200,00
3 DESPESAS CORREN						24.200,00	
3 OUTRAS DESPESAS CORRENTES					24.200,00		
SUBVENÇÕES SOCIAIS			3.3.50.43.00	24.200,00			
TOTAL							1.326.400,00



PREFEITURA MUNICIPAL DE SANTA FILOMENA

Orçamento Programa - Exercício de 2015

Página 2

QUADRO AUXILIAR DE DETALHAMENTO DA DESPESA

Lei: , Data:

ORGÃO	02	PODER EXECUTIVO						
UNIDADE	01	PREFEITURA MUNICIPAL DE SANTA FILOMENA						
SUB UNIDADE	02	SECRETARIA MUNICIPAL DE ADMINISTRAÇÃO E FINANÇAS						
Aplicacao Programada	Proj/Ativ	Finalidade	Categoria	Detalhada	TotalGrupo	Total Categ.	Total Func.	
		F.R. - C.A.						
AQUISIÇÃO VEÍCULOS, MÁQUINAS, MÓVEIS E EQUIPAMENTOS P/ SEC. ADMINISTRAÇÃO E FINANÇAS	04.122.0002.1006.0000						33.000,00	
4	DESPEAS DE CAPIT							33.000,00
4	INVESTIMENTOS				33.000,00			
	EQUIPAMENTOS E MATERIAL PERMANENTE		4.4.90.52.00	33.000,00				
OBRIGAÇÕES COM PAGAMENTO DE PASEP	04.122.0002.2010.0000						169.400,00	
3	DESPEAS CORREN							169.400,00
3	OUTRAS DESPEAS CORRENTES				169.400,00			
	OBRIGAÇÕES TRIBUTÁRIAS E CONTRIBUTIVAS		3.3.90.47.00	169.400,00				
RESGATE DE DÍVIDA CONTRATADA	04.122.0002.2011.0000						429.000,00	
3	DESPEAS CORREN							22.000,00
2	JUROS E ENCARGOS DA DÍVIDA				22.000,00			
	JUROS SOBRE A DÍVIDA POR CONTRATO		3.2.90.21.00	22.000,00				
4	DESPEAS DE CAPIT						407.000,00	
6	AMORTIZAÇÃO DA DÍVIDA				407.000,00			
	PRINCIPAL DA DÍVIDA CONTRATUAL RESGATADA		4.6.90.71.00	407.000,00				
PAGAMENTO DE SETENÇAS JUDICIAIS	04.122.0002.2013.0000						12.100,00	
3	DESPEAS CORREN							12.100,00
3	OUTRAS DESPEAS CORRENTES				12.100,00			
	SENTENÇAS JUDICIAIS		3.3.90.91.00	12.100,00				
MANUTENÇÃO DAS ATIVIDADES DA SECRETARIA DE ADMINISTRAÇÃO E FINANÇAS	04.122.0002.2014.0000						1.563.100,00	
3	DESPEAS CORREN							1.563.100,00
1	PESSOAL E ENCARGOS SOCIAIS				533.500,00			
	CONTRATAÇÃO POR TEMPO DETERMINADO		3.1.90.04.00	11.000,00				
	VENCIMENTOS E VANTAGENS FIXAS - PESSOAL CIVIL		3.1.90.11.00	407.000,00				
	OBRIGAÇÕES PATRONAIS		3.1.90.13.00	33.000,00				
	OBRIGAÇÕES PATRONAIS		3.1.90.13.00	77.000,00				
	DESPEAS DE EXERCÍCIOS ANTERIORES		3.1.90.92.00	5.500,00				
3	OUTRAS DESPEAS CORRENTES				1.029.600,00			
	DIÁRIAS - PESSOAL CIVIL		3.3.90.14.00	63.800,00				
	MATERIAL DE CONSUMO		3.3.90.30.00	154.000,00				
	PASSAGENS E DESPEAS COM LOCOMOÇÃO		3.3.90.33.00	6.600,00				
	SERVIÇOS DE CONSULTORIA		3.3.90.35.00	143.000,00				
	OUTROS SERVIÇOS DE TERCEIROS - PESSOA FÍSICA		3.3.90.36.00	143.000,00				
	OUTROS SERVIÇOS DE TERCEIROS - PESSOA JURÍDICA		3.3.90.39.00	489.500,00				
	DESPEAS DE EXERCÍCIOS ANTERIORES		3.3.90.92.00	7.700,00				
	INDENIZAÇÕES E RESTITUIÇÕES		3.3.90.93.00	22.000,00				
RESERVA DE CONTIGENCIA	99.999.0002.2015.0000						270.490,00	
9	RESERVA DE CONTII							270.490,00
9	RESERVA DE CONTINGÊNCIA				270.490,00			
	RESERVA DE CONTINGÊNCIA		9.9.99.99.00	270.490,00				
TOTAL							2.477.090,00	



PREFEITURA MUNICIPAL DE SANTA FILOMENA

Orçamento Programa - Exercício de 2015

QUADRO AUXILIAR DE DETALHAMENTO DA DESPESA

Lei: , Data:

ORGÃO	02	PODER EXECUTIVO						
UNIDADE	01	PREFEITURA MUNICIPAL DE SANTA FILOMENA						
SUB UNIDADE	03	SECRETARIA DE EDUCAÇÃO, CULTURA E DESPORTO						
Aplicacao Programada	Proj/Ativ	Finalidade	Categoria	Detalhada	Total Grupo	Total Categ.	Total Func.	
		F.R. - C.A.						
MANUTENÇÃO DO PROGRAMA MUNICIPAL DE MERENDA ESCOLAR	12.306.0003.2017.0000						275.000,00	
3 DESPESAS CORREN						275.000,00	275.000,00	
3 OUTRAS DESPESAS CORRENTES								
MATERIAL DE CONSUMO			3.3.90.30.00	275.000,00				
AQUISIÇÃO DE MÓVEIS, VEICULOS E EQUIP. / SEC. DE EDUCAÇÃO E UNIDADES ESCOLARES	12.361.0003.1007.0000						30.000,00	
4 DESPESAS DE CAPIT						30.000,00	30.000,00	
4 INVESTIMENTOS								
EQUIPAMENTOS E MATERIAL PERMANENTE			4.4.90.52.00	30.000,00				
AQUIS. DE MOV. MÁQ., VEICULOS E EQUIP P/ SEC. DE EDUCAÇÃO PROG. DO FNDE	12.361.0003.1009.0000						30.000,00	
4 DESPESAS DE CAPIT						30.000,00	30.000,00	
4 INVESTIMENTOS								
EQUIPAMENTOS E MATERIAL PERMANENTE			4.4.90.52.00	30.000,00				
AQUISIÇÃO DE VEÍCULOS, MÓVEIS, MÁQ. E EQUIPAMENTOS P/ ESCOLAS DA REDE DE ENSINO	12.361.0003.1010.0000						30.000,00	
4 DESPESAS DE CAPIT						30.000,00	30.000,00	
4 INVESTIMENTOS								
EQUIPAMENTOS E MATERIAL PERMANENTE			4.4.90.52.00	30.000,00				
CONSTRUÇÃO, AMPLIAÇÃO, MODERNIZAÇÃO E RECUPERAÇÃO DE ESCOLAS DA REDE MUNICIPAL DE ENSINO	12.361.0003.1011.0000						30.000,00	
4 DESPESAS DE CAPIT						30.000,00	30.000,00	
4 INVESTIMENTOS								
OBRAS E INSTALAÇÕES			4.4.90.51.00	20.000,00				
EQUIPAMENTOS E MATERIAL PERMANENTE			4.4.90.52.00	10.000,00				
AQUISIÇÃO DE MÓVEIS, MÁQUINAS E EQUIPAMENTOS PARA FUNDEB 40%	12.361.0003.1012.0000						300.000,00	
4 DESPESAS DE CAPIT						300.000,00	300.000,00	
4 INVESTIMENTOS								
EQUIPAMENTOS E MATERIAL PERMANENTE			4.4.90.52.00	300.000,00				
CONSTRUÇÃO DE CENTRO DE PESQUISA PARA O SISTEMA DE ENSINO NO MUNICÍPIO	12.361.0003.1013.0000						10.000,00	
4 DESPESAS DE CAPIT						10.000,00	10.000,00	
4 INVESTIMENTOS								
OBRAS E INSTALAÇÕES			4.4.90.51.00	10.000,00				
MANUTENÇÃO DAS ATIVIDADES DA SECRETARIA DE EDUCAÇÃO	12.361.0003.2018.0000						109.050,00	
3 DESPESAS CORREN						39.050,00	109.050,00	
1 PESSOAL E ENCARGOS SOCIAIS								
CONTRATAÇÃO POR TEMPO DETERMINADO			3.1.90.04.00	6.050,00				
VENCIMENTOS E VANTAGENS FIXAS - PESSOAL CIVIL			3.1.90.11.00	20.000,00				
OBRIGAÇÕES PATRONAIS			3.1.90.13.00	8.000,00				
OBRIGAÇÕES PATRONAIS			3.1.90.13.00	5.000,00				



PREFEITURA MUNICIPAL DE SANTA FILOMENA

Orçamento Programa - Exercício de 2015

Página 4

QUADRO AUXILIAR DE DETALHAMENTO DA DESPESA

Lei: , Data:

ORGÃO	02	PODER EXECUTIVO						
UNIDADE	01	PREFEITURA MUNICIPAL DE SANTA FILOMENA						
SUB UNIDADE	03	SECRETARIA DE EDUCAÇÃO, CULTURA E DESPORTO						
Aplicacao Programada	Proj/Ativ	Finalidade	Categoria	Detalhada	TotalGrupo	Total Categ.	Total Func.	
		F.R. - C.A.						
MANUTENÇÃO DAS ATIVIDADES DA SECRETARIA DE EDUCAÇÃO	12.361.0003.2018.0000						109.050,00	
3	DESPESAS CORREN						109.050,00	
3	OUTRAS DESPESAS CORRENTES				70.000,00			
	DIÁRIAS - PESSOAL CIVIL		3.3.90.14.00	5.000,00				
	MATERIAL DE CONSUMO		3.3.90.30.00	25.000,00				
	PASSAGENS E DESPESAS COM LOCOMOÇÃO		3.3.90.33.00	10.000,00				
	OUTROS SERVIÇOS DE TERCEIROS - PESSOA FÍSICA		3.3.90.36.00	15.000,00				
	OUTROS SERVIÇOS DE TERCEIROS - PESSOA JURÍDICA		3.3.90.39.00	15.000,00				
MANUTENÇÃO DO PROGRAMA SALÁRIO EDUCAÇÃO - QSE	12.361.0003.2019.0000						517.000,00	
3	DESPESAS CORREN						517.000,00	
3	OUTRAS DESPESAS CORRENTES				517.000,00			
	MATERIAL DE CONSUMO		3.3.90.30.00	110.000,00				
	OUTROS SERVIÇOS DE TERCEIROS - PESSOA FÍSICA		3.3.90.36.00	110.000,00				
	OUTROS SERVIÇOS DE TERCEIROS - PESSOA JURÍDICA		3.3.90.39.00	297.000,00				
MANUTENÇÃO DO PROGRAMA DINHEIRO DIRETO NA ESCOLA - PDDE	12.361.0003.2020.0000						22.000,00	
3	DESPESAS CORREN						22.000,00	
3	OUTRAS DESPESAS CORRENTES				22.000,00			
	MATERIAL DE CONSUMO		3.3.90.30.00	15.400,00				
	OUTROS SERVIÇOS DE TERCEIROS - PESSOA FÍSICA		3.3.90.36.00	3.300,00				
	OUTROS SERVIÇOS DE TERCEIROS - PESSOA JURÍDICA		3.3.90.39.00	3.300,00				
MANUTENÇÃO DO TRANSPORTE ESCOLAR - RECURSOS PRÓPRIOS	12.361.0003.2021.0000						135.000,00	
3	DESPESAS CORREN						135.000,00	
3	OUTRAS DESPESAS CORRENTES				135.000,00			
	MATERIAL DE CONSUMO		3.3.90.30.00	55.000,00				
	OUTROS SERVIÇOS DE TERCEIROS - PESSOA FÍSICA		3.3.90.36.00	30.000,00				
	OUTROS SERVIÇOS DE TERCEIROS - PESSOA JURÍDICA		3.3.90.39.00	50.000,00				
MANUTENÇÃO DO ENSINO FUNDAMENTAL	12.361.0003.2022.0000						646.371,92	
3	DESPESAS CORREN						646.371,92	
1	PESSOAL E ENCARGOS SOCIAIS				494.771,92			
	CONTRATAÇÃO POR TEMPO DETERMINADO		3.1.90.04.00	55.000,00				
	VENCIMENTOS E VANTAGENS FIXAS - PESSOAL CIVIL		3.1.90.11.00	313.271,92				
	OBRIGAÇÕES PATRONAIS		3.1.90.13.00	44.000,00				
	OBRIGAÇÕES PATRONAIS		3.1.90.13.00	77.000,00				
	DESPESAS DE EXERCÍCIOS ANTERIORES		3.1.90.92.00	5.500,00				
3	OUTRAS DESPESAS CORRENTES				151.600,00			
	DIÁRIAS - PESSOAL CIVIL		3.3.90.14.00	3.300,00				
	MATERIAL DE CONSUMO		3.3.90.30.00	50.000,00				
	Material, Bem ou Serviço para Distribuição Gratuita		3.3.90.32.00	55.000,00				
	PASSAGENS E DESPESAS COM LOCOMOÇÃO		3.3.90.33.00	3.300,00				
	OUTROS SERVIÇOS DE TERCEIROS - PESSOA FÍSICA		3.3.90.36.00	20.000,00				
	OUTROS SERVIÇOS DE TERCEIROS - PESSOA JURÍDICA		3.3.90.39.00	20.000,00				
MANUTENÇÃO DO TRANSPORTE ESCOLAR - PNAT	12.361.0003.2023.0000						588.500,00	
3	DESPESAS CORREN						588.500,00	
3	OUTRAS DESPESAS CORRENTES				588.500,00			
	OUTROS SERVIÇOS DE TERCEIROS - PESSOA FÍSICA		3.3.90.36.00	203.500,00				
	OUTROS SERVIÇOS DE TERCEIROS - PESSOA JURÍDICA		3.3.90.39.00	385.000,00				



PREFEITURA MUNICIPAL DE SANTA FILOMENA

Orçamento Programa - Exercício de 2015

Página 5

QUADRO AUXILIAR DE DETALHAMENTO DA DESPESA

Lei: , Data:

ORGÃO	02	PODER EXECUTIVO						
UNIDADE	01	PREFEITURA MUNICIPAL DE SANTA FILOMENA						
SUB UNIDADE	03	SECRETARIA DE EDUCAÇÃO, CULTURA E ESPORTE						
Aplicação Programada		Proj/Ativ	Finalidade	Categoria	Detalhada	Total Grupo	Total Categ.	Total Func.
			F.R. - C.A.					
MANUTENÇÃO DAS ATIVIDADES MAGISTERIO - FUNDEB 60%		12.361.0003.2024.0000						6.841.264,25
3	DESPESAS CORREN						6.841.264,25	
1	PESSOAL E ENCARGOS SOCIAIS					6.841.264,25		
	CONTRATAÇÃO POR TEMPO DETERMINADO			3.1.90.04.00	423.500,00			
	VENCIMENTOS E VANTAGENS FIXAS - PESSOAL CIVIL			3.1.90.11.00	5.550.000,00			
	OBRIGAÇÕES PATRONAIS			3.1.90.13.00	867.764,25			
MANUTENÇÃO DAS ATIVIDADES - FUNDEB 40%		12.361.0003.2025.0000						4.213.224,00
3	DESPESAS CORREN						4.213.224,00	
1	PESSOAL E ENCARGOS SOCIAIS					1.960.000,00		
	CONTRATAÇÃO POR TEMPO DETERMINADO			3.1.90.04.00	500.000,00			
	VENCIMENTOS E VANTAGENS FIXAS - PESSOAL CIVIL			3.1.90.11.00	1.100.000,00			
	OBRIGAÇÕES PATRONAIS			3.1.90.13.00	110.000,00			
	OBRIGAÇÕES PATRONAIS			3.1.90.13.00	250.000,00			
3	OUTRAS DESPESAS CORRENTES					2.253.224,00		
	DIÁRIAS - PESSOAL CIVIL			3.3.90.14.00	6.050,00			
	MATERIAL DE CONSUMO			3.3.90.30.00	220.000,00			
	Material, Bem ou Serviço para Distribuição Gratuita			3.3.90.32.00	12.100,00			
	PASSAGENS E DESPESAS COM LOCOMOÇÃO			3.3.90.33.00	6.050,00			
	SERVIÇOS DE CONSULTORIA			3.3.90.35.00	5.500,00			
	OUTROS SERVIÇOS DE TERCEIROS - PESSOA FÍSICA			3.3.90.36.00	550.000,00			
	OUTROS SERVIÇOS DE TERCEIROS - PESSOA JURÍDICA			3.3.90.39.00	1.453.524,00			
MANUTENÇÃO DO PROGRAMA SEGUNDO TEMPO		12.361.0003.2027.0000						165.000,00
3	DESPESAS CORREN						165.000,00	
1	PESSOAL E ENCARGOS SOCIAIS					30.250,00		
	CONTRATAÇÃO POR TEMPO DETERMINADO			3.1.90.04.00	12.100,00			
	VENCIMENTOS E VANTAGENS FIXAS - PESSOAL CIVIL			3.1.90.11.00	12.100,00			
	OBRIGAÇÕES PATRONAIS			3.1.90.13.00	6.050,00			
3	OUTRAS DESPESAS CORRENTES					134.750,00		
	MATERIAL DE CONSUMO			3.3.90.30.00	116.500,00			
	OUTROS SERVIÇOS DE TERCEIROS - PESSOA FÍSICA			3.3.90.36.00	6.050,00			
	OUTROS SERVIÇOS DE TERCEIROS - PESSOA JURÍDICA			3.3.90.39.00	12.100,00			
MANUTENÇÃO DO PROG DE TRANSPORTE ESCOLAR ESTADO - PETE		12.361.0003.2028.0000						10.000,00
3	DESPESAS CORREN						10.000,00	
3	OUTRAS DESPESAS CORRENTES					10.000,00		
	OUTROS SERVIÇOS DE TERCEIROS - PESSOA JURÍDICA			3.3.90.39.00	10.000,00			
MANUTENÇÃO DAS ATIVIDADES DO CURSO PROFISSIONALIZANTE		12.363.0003.2029.0000						26.730,00
3	DESPESAS CORREN						26.730,00	
1	PESSOAL E ENCARGOS SOCIAIS					9.680,00		
	VENCIMENTOS E VANTAGENS FIXAS - PESSOAL CIVIL			3.1.90.11.00	9.680,00			
3	OUTRAS DESPESAS CORRENTES					17.050,00		
	MATERIAL DE CONSUMO			3.3.90.30.00	6.050,00			
	OUTROS SERVIÇOS DE TERCEIROS - PESSOA FÍSICA			3.3.90.36.00	5.500,00			
	OUTROS SERVIÇOS DE TERCEIROS - PESSOA JURÍDICA			3.3.90.39.00	5.500,00			
MANUTENCAO A EDUCACAO SUPERIOR		12.364.0003.2092.0000						11.000,00
3	DESPESAS CORREN						11.000,00	
3	OUTRAS DESPESAS CORRENTES					11.000,00		
	OUTROS SERVIÇOS DE TERCEIROS - PESSOA FÍSICA			3.3.90.36.00	5.500,00			
	OUTROS SERVIÇOS DE TERCEIROS - PESSOA JURÍDICA			3.3.90.39.00	5.500,00			



PREFEITURA MUNICIPAL DE SANTA FILOMENA

Orçamento Programa - Exercício de 2015

QUADRO AUXILIAR DE DETALHAMENTO DA DESPESA

Lei: , Data:

ORGÃO	UNIDADE	SUB UNIDADE	Proj/Ativ	Finalidade	Categoria	Detalhada	Total Grupo	Total Categ.	Total Func.	
			F.R. - C.A.							
02	01	03	PODER EXECUTIVO PREFEITURA MUNICIPAL DE SANTA FILOMENA SECRETARIA DE EDUCAÇÃO, CULTURA E ESPORTE							
Aplicação Programada			Proj/Ativ	Finalidade	Categoria	Detalhada	Total Grupo	Total Categ.	Total Func.	
MANUTENÇÃO A EDUCAÇÃO SUPERIOR			12.364.0003.2092.0000						11.000,00	
CONSTRUÇÃO DE CRECHE MUNICIPAL			12.365.0003.1004.0000					25.000,00	25.000,00	
4 DESPESAS DE CAPÍT							25.000,00			
4 INVESTIMENTOS										
OBRAS E INSTALAÇÕES					4.4.90.51.00	15.000,00				
EQUIPAMENTOS E MATERIAL PERMANENTE					4.4.90.52.00	10.000,00				
CONSTRUÇÃO, AMPLIAÇÃO, REFORMA E MODERNIZAÇÃO DE ESCOLAS DO ENSINO INFANTIL			12.365.0003.1014.0000					37.000,00	37.000,00	
4 DESPESAS DE CAPÍT							37.000,00			
4 INVESTIMENTOS										
OBRAS E INSTALAÇÕES					4.4.90.51.00	15.000,00				
EQUIPAMENTOS E MATERIAL PERMANENTE					4.4.90.52.00	22.000,00				
MANUTENÇÃO DAS ATIVIDADES DO ENSINO INFANTIL			12.365.0003.2030.0000					163.490,00	163.490,00	
3 DESPESAS CORREN							104.200,00			
1 PESSOAL E ENCARGOS SOCIAIS										
CONTRATAÇÃO POR TEMPO DETERMINADO					3.1.90.04.00	30.000,00				
VENCIMENTOS E VANTAGENS FIXAS - PESSOAL CIVIL					3.1.90.11.00	50.000,00				
OBRIGAÇÕES PATRONAIS					3.1.90.13.00	24.200,00				
3 OUTRAS DESPESAS CORRENTES							59.290,00			
DIÁRIAS - PESSOAL CIVIL					3.3.90.14.00	6.050,00				
MATERIAL DE CONSUMO					3.3.90.30.00	6.050,00				
Material, Bem ou Serviço para Distribuição Gratuita					3.3.90.32.00	4.840,00				
PASSAGENS E DESPESAS COM LOCOMOÇÃO					3.3.90.33.00	12.100,00				
OUTROS SERVIÇOS DE TERCEIROS - PESSOA FÍSICA					3.3.90.36.00	24.200,00				
OUTROS SERVIÇOS DE TERCEIROS - PESSOA JURÍDICA					3.3.90.39.00	6.050,00				
MANUTENÇÃO DO PROGRAMA DE ENSINO DE JOVENS E ADULTOS			12.366.0003.2031.0000					105.050,00	105.050,00	
3 DESPESAS CORREN							50.600,00			
1 PESSOAL E ENCARGOS SOCIAIS										
CONTRATAÇÃO POR TEMPO DETERMINADO					3.1.90.04.00	19.250,00				
VENCIMENTOS E VANTAGENS FIXAS - PESSOAL CIVIL					3.1.90.11.00	31.350,00				
3 OUTRAS DESPESAS CORRENTES							54.450,00			
DIÁRIAS - PESSOAL CIVIL					3.3.90.14.00	6.050,00				
MATERIAL DE CONSUMO					3.3.90.30.00	6.050,00				
PASSAGENS E DESPESAS COM LOCOMOÇÃO					3.3.90.33.00	6.050,00				
OUTROS SERVIÇOS DE TERCEIROS - PESSOA FÍSICA					3.3.90.36.00	18.150,00				
OUTROS SERVIÇOS DE TERCEIROS - PESSOA JURÍDICA					3.3.90.39.00	18.150,00				
MANUTENÇÃO DAS ATIVIDADES DO ENSINO ESPECIAL			12.367.0003.2032.0000					21.780,00	21.780,00	
3 DESPESAS CORREN							6.050,00			
1 PESSOAL E ENCARGOS SOCIAIS										
VENCIMENTOS E VANTAGENS FIXAS - PESSOAL CIVIL					3.1.90.11.00	6.050,00				
3 OUTRAS DESPESAS CORRENTES							15.730,00			
MATERIAL DE CONSUMO					3.3.90.30.00	6.050,00				
PASSAGENS E DESPESAS COM LOCOMOÇÃO					3.3.90.33.00	2.420,00				
OUTROS SERVIÇOS DE TERCEIROS - PESSOA FÍSICA					3.3.90.36.00	3.630,00				
OUTROS SERVIÇOS DE TERCEIROS - PESSOA JURÍDICA					3.3.90.39.00	3.630,00				
AQUISIÇÃO DE VEÍC.MOVEIS E EQUIP. / O SETOR DE CULTURA			13.392.0005.1015.0000					12.100,00	12.100,00	
4 DESPESAS DE CAPÍT								12.100,00		



PREFEITURA MUNICIPAL DE SANTA FILOMENA

Orçamento Programa - Exercício de 2015

Página 7

QUADRO AUXILIAR DE DETALHAMENTO DA DESPESA

Lei: , Data:

ORGÃO	02	PODER EXECUTIVO						
UNIDADE	01	PREFEITURA MUNICIPAL DE SANTA FILOMENA						
SUB UNIDADE	03	SECRETARIA DE EDUCAÇÃO, CULTURA E DESPORTO						
Aplicacao Programada	Proj/Ativ	Finalidade	Categoria	Detalhada	TotalGrupo	Total Categ.	Total Func.	
		F.R. - C.A.						
AQUISIÇÃO DE VEÍC.MOVEIS E EQUIP. / O SETOR DE CULTURA	13.392.0005.1015.0000						12.100,00	
4	DESPEAS DE CAPIT						12.100,00	
4	INVESTIMENTOS				12.100,00			
	EQUIPAMENTOS E MATERIAL PERMANENTE		4.4.90.52.00	12.100,00				
APOIO AO PROGRAMA MAIS CULTURA	13.392.0005.2034.0000						33.000,00	
3	DESPEAS CORREN						33.000,00	
1	PESSOAL E ENCARGOS SOCIAIS				5.500,00			
	CONTRATAÇÃO POR TEMPO DETERMINADO		3.1.90.04.00	5.500,00				
3	OUTRAS DESPEAS CORRENTES				27.500,00			
	MATERIAL DE CONSUMO		3.3.90.30.00	5.500,00				
	OUTROS SERVIÇOS DE TERCEIROS - PESSOA FÍSICA		3.3.90.36.00	11.000,00				
	OUTROS SERVIÇOS DE TERCEIROS - PESSOA JURÍDICA		3.3.90.39.00	11.000,00				
REALIZAÇÃO DE EVENTOS CULTURAIS NO MUNICÍPIO	13.392.0005.2035.0000						116.100,00	
3	DESPEAS CORREN						116.100,00	
1	PESSOAL E ENCARGOS SOCIAIS				30.000,00			
	CONTRATAÇÃO POR TEMPO DETERMINADO		3.1.90.04.00	5.000,00				
	VENCIMENTOS E VANTAGENS FIXAS - PESSOAL CIVIL		3.1.90.11.00	20.000,00				
	OBRIGAÇÕES PATRONAIS		3.1.90.13.00	5.000,00				
3	OUTRAS DESPEAS CORRENTES				86.100,00			
	MATERIAL DE CONSUMO		3.3.90.30.00	10.000,00				
	PREMIAÇÕES CULTURAIS, ARTÍSTICAS, CIENTÍFICAS, DESPORTI		3.3.90.31.00	10.000,00				
	Material, Bem ou Serviço para Distribuição Gratuita		3.3.90.32.00	30.000,00				
	PASSAGENS E DESPEAS COM LOCOMOÇÃO		3.3.90.33.00	1.100,00				
	OUTROS SERVIÇOS DE TERCEIROS - PESSOA FÍSICA		3.3.90.36.00	15.000,00				
	OUTROS SERVIÇOS DE TERCEIROS - PESSOA JURÍDICA		3.3.90.39.00	20.000,00				
CONST. AMPLIAÇÃO E/OU RECUP. DE QUADRAS ESPORTIVAS E POLIESP. NO MUNICÍPIO	27.812.0005.1016.0000						25.000,00	
4	DESPEAS DE CAPIT						25.000,00	
4	INVESTIMENTOS				25.000,00			
	OBRAS E INSTALAÇÕES		4.4.90.51.00	25.000,00				
MANUTENÇÃO DAS ATIVIDADES DESPORTIVAS	27.812.0005.2036.0000						79.600,00	
3	DESPEAS CORREN						79.600,00	
1	PESSOAL E ENCARGOS SOCIAIS				27.200,00			
	CONTRATAÇÃO POR TEMPO DETERMINADO		3.1.90.04.00	2.200,00				
	VENCIMENTOS E VANTAGENS FIXAS - PESSOAL CIVIL		3.1.90.11.00	20.000,00				
	OBRIGAÇÕES PATRONAIS		3.1.90.13.00	5.000,00				
3	OUTRAS DESPEAS CORRENTES				52.400,00			
	MATERIAL DE CONSUMO		3.3.90.30.00	15.000,00				
	PREMIAÇÕES CULTURAIS, ARTÍSTICAS, CIENTÍFICAS, DESPORTI		3.3.90.31.00	8.000,00				
	Material, Bem ou Serviço para Distribuição Gratuita		3.3.90.32.00	3.300,00				
	PASSAGENS E DESPEAS COM LOCOMOÇÃO		3.3.90.33.00	1.100,00				
	OUTROS SERVIÇOS DE TERCEIROS - PESSOA FÍSICA		3.3.90.36.00	15.000,00				
	OUTROS SERVIÇOS DE TERCEIROS - PESSOA JURÍDICA		3.3.90.39.00	10.000,00				
APOIO AO PROGRAMA ESPORTE NA ESCOLA	27.812.0005.2037.0000						20.000,00	
3	DESPEAS CORREN						20.000,00	
1	PESSOAL E ENCARGOS SOCIAIS				5.000,00			
	CONTRATAÇÃO POR TEMPO DETERMINADO		3.1.90.04.00	5.000,00				



PREFEITURA MUNICIPAL DE SANTA FILOMENA

Orçamento Programa - Exercício de 2015

Página 8

QUADRO AUXILIAR DE DETALHAMENTO DA DESPESA

Lei: , Data:

ORGÃO	02	PODER EXECUTIVO		
UNIDADE	01	PREFEITURA MUNICIPAL DE SANTA FILOMENA		
SUB UNIDADE	03	SECRETARIA DE EDUCAÇÃO, CULTURA E DESPORTO		

Aplicacao Programada	Proj/Ativ	Finalidade	Categoria	Detalhada	TotalGrupo	Total Categ.	Total Func.
		F.R. - C.A.					
APOIO AO PROGRAMA ESPORTE NA ESCOLA	27.812.0005.2037.0000						20.000,00
3 DESPESAS CORREN						20.000,00	
3 OUTRAS DESPESAS CORRENTES					15.000,00		
MATERIAL DE CONSUMO			3.3.90.30.00	5.000,00			
OUTROS SERVIÇOS DE TERCEIROS - PESSOA FÍSICA			3.3.90.36.00	5.000,00			
OUTROS SERVIÇOS DE TERCEIROS - PESSOA JURÍDICA			3.3.90.39.00	5.000,00			
TOTAL							14.628.260,17



PREFEITURA MUNICIPAL DE SANTA FILOMENA

Orçamento Programa - Exercício de 2015

Página 9

QUADRO AUXILIAR DE DETALHAMENTO DA DESPESA

Lei: , Data:

ORGÃO	02	PODER EXECUTIVO						
UNIDADE	01	PREFEITURA MUNICIPAL DE SANTA FILOMENA						
SUB UNIDADE	04	SECRETARIA DE DESENVOLVIMENTO E INFRA-ESTRUTURA						
Aplicacao Programada	Proj/Ativ	Finalidade	Categoria	Detalhada	TotalGrupo	Total Categ.	Total Func.	
			F.R. - C.A.					
MANUTENÇÃO DAS ATIVIDADES DA SECRETARIA DE DESENVOLVIMENTO E INFRA ESTRUTURA	04.122.0004.2040.0000						1.699.100,00	
3 DESPESAS CORREN						1.699.100,00		
1 PESSOAL E ENCARGOS SOCIAIS					277.000,00			
CONTRATAÇÃO POR TEMPO DETERMINADO			3.1.90.04.00	50.000,00				
VENCIMENTOS E VANTAGENS FIXAS - PESSOAL CIVIL			3.1.90.11.00	150.000,00				
OBRIGAÇÕES PATRONAIS			3.1.90.13.00	33.000,00				
OBRIGAÇÕES PATRONAIS			3.1.90.13.00	44.000,00				
3 OUTRAS DESPESAS CORRENTES					1.422.100,00			
DIÁRIAS - PESSOAL CIVIL			3.3.90.14.00	15.000,00				
MATERIAL DE CONSUMO			3.3.90.30.00	100.000,00				
PASSAGENS E DESPESAS COM LOCOMOÇÃO			3.3.90.33.00	30.000,00				
OUTROS SERVIÇOS DE TERCEIROS - PESSOA FÍSICA			3.3.90.36.00	275.000,00				
OUTROS SERVIÇOS DE TERCEIROS - PESSOA JURÍDICA			3.3.90.39.00	990.000,00				
DESPESAS DE EXERCÍCIOS ANTERIORES			3.3.90.92.00	12.100,00				
CONSTRUÇÃO DO PORTAL DA CIDADE	15.451.0004.1019.0000					55.000,00	55.000,00	55.000,00
4 DESPESAS DE CAPIT						55.000,00		
4 INVESTIMENTOS						55.000,00		
OBRAS E INSTALAÇÕES			4.4.90.51.00	55.000,00				
AQUISIÇÃO DE VEÍCULOS E EQUIPAMENTOS PARA SEC. DE DESENVOLVIMENTO E INFRA ESTRUTURA	15.451.0004.1020.0000					12.100,00	12.100,00	12.100,00
4 DESPESAS DE CAPIT						12.100,00		
4 INVESTIMENTOS						12.100,00		
EQUIPAMENTOS E MATERIAL PERMANENTE			4.4.90.52.00	12.100,00				
AQUISIÇÃO DE IMOVEIS	15.451.0004.1021.0000					55.000,00	55.000,00	55.000,00
4 DESPESAS DE CAPIT						55.000,00		
4 INVESTIMENTOS						55.000,00		
AQUISIÇÃO DE IMÓVEIS			4.4.90.61.00	55.000,00				
CONST. E/OU RECUP. DE CALÇAMENTO, MEIO-FIO, QUEBRA-MOLAS, NA SEDE, VILAS E POV., INCLUSIVE RECAPIAMENTO ASFALTICO NA SEDE	15.451.0004.1022.0000					60.500,00	60.500,00	60.500,00
4 DESPESAS DE CAPIT						60.500,00		
4 INVESTIMENTOS						60.500,00		
OBRAS E INSTALAÇÕES			4.4.90.51.00	60.500,00				
CONSTRUÇÃO E AMPLIAÇÃO DE CEMITERIO NO MUNICÍPIO	15.451.0004.1023.0000					24.200,00	24.200,00	24.200,00
4 DESPESAS DE CAPIT						24.200,00		
4 INVESTIMENTOS						24.200,00		
OBRAS E INSTALAÇÕES			4.4.90.51.00	24.200,00				
CONSTRUÇÃO E APLIAÇÃO DE PRAÇAS E JARDINS NO MUNICÍPIO	15.451.0004.1024.0000					55.000,00	55.000,00	55.000,00
4 DESPESAS DE CAPIT						55.000,00		
4 INVESTIMENTOS						55.000,00		
OBRAS E INSTALAÇÕES			4.4.90.51.00	55.000,00				
AQUISIÇÃO DE VEICULOS,EQUIP.E UTENSILIOS DIV. / COLETA DE LIXO	15.452.0004.1025.0000					24.200,00	24.200,00	24.200,00
4 DESPESAS DE CAPIT						24.200,00		
4 INVESTIMENTOS						24.200,00		
EQUIPAMENTOS E MATERIAL PERMANENTE			4.4.90.52.00	24.200,00				



PREFEITURA MUNICIPAL DE SANTA FILOMENA

Orçamento Programa - Exercício de 2015

Página 10

QUADRO AUXILIAR DE DETALHAMENTO DA DESPESA

Lei: , Data:

ORGÃO	02	PODER EXECUTIVO						
UNIDADE	01	PREFEITURA MUNICIPAL DE SANTA FILOMENA						
SUB UNIDADE	04	SECRETARIA DE DESENVOLVIMENTO E INFRA-ESTRUTURA						
Aplicacao Programada	Proj/Ativ	Finalidade	Categoria	Detalhada	Total Grupo	Total Categ.	Total Func.	
		F.R. - C.A.						
AQUISIÇÃO DE VEICULOS,EQUIP.E UTENSILIOS DIV. / COLETA DE LIXO	15.452.0004.1025.0000						24.200,00	
MELHORIA HABITACIONAL E CONTROLE DE DOENÇAS DE CHAGAS	15.452.0004.1026.0000						24.200,00	
4 DESPESAS DE CAPIT						24.200,00		
4 INVESTIMENTOS								
OBRAS E INSTALAÇÕES			4.4.90.51.00	24.200,00				
CONSTRUÇÃO DE PONTO APOIO PARA VEICULOS	15.452.0004.1027.0000						12.100,00	12.100,00
4 DESPESAS DE CAPIT								
4 INVESTIMENTOS						12.100,00		
OBRAS E INSTALAÇÕES			4.4.90.51.00	12.100,00				
APOIO AO PROGRAMA MUNICIPAL DE SANEAMENTO BÁSICO	15.512.0004.2041.0000						197.635,80	197.635,80
3 DESPESAS CORREN								
3 OUTRAS DESPESAS CORRENTES						197.635,80		
OUTROS SERVIÇOS DE TERCEIROS - PESSOA JURÍDICA			3.3.90.39.00	197.635,80				
CONSTRUÇÃO DE CASA POPULAR NA ZONA RURAL	16.481.0004.1028.0000						55.000,00	55.000,00
4 DESPESAS DE CAPIT								
4 INVESTIMENTOS						55.000,00		
OBRAS E INSTALAÇÕES			4.4.90.51.00	55.000,00				
CONSTRUÇÃO DE CASA POPULAR NA ZONA URBANA	16.482.0004.1029.0000						12.100,00	12.100,00
4 DESPESAS DE CAPIT								
4 INVESTIMENTOS						12.100,00		
OBRAS E INSTALAÇÕES			4.4.90.51.00	12.100,00				
CONSTRUÇÃO DE REDE DE SANEAMENTO BASICO NA ZONA RURAL	17.511.0004.1030.0000						12.100,00	12.100,00
4 DESPESAS DE CAPIT								
4 INVESTIMENTOS						12.100,00		
OBRAS E INSTALAÇÕES			4.4.90.51.00	12.100,00				
CONSTRUÇÃO DE REDE DE SANEAMENTO NA ZONA URBANA	17.512.0004.1031.0000						12.100,00	12.100,00
4 DESPESAS DE CAPIT								
4 INVESTIMENTOS						12.100,00		
OBRAS E INSTALAÇÕES			4.4.90.51.00	12.100,00				
APOIO AO PROGRAMA MUNICIPAL DE SANEAMENTO BÁSICO	17.512.0004.2041.0000						27.500,00	27.500,00
3 DESPESAS CORREN								
3 OUTRAS DESPESAS CORRENTES						27.500,00		
MATERIAL DE CONSUMO			3.3.90.30.00	11.000,00				
OUTROS SERVIÇOS DE TERCEIROS - PESSOA FÍSICA			3.3.90.36.00	16.500,00				
CONSTRUÇÃO DE ATERROS SANITÁRIOS NA SEDE, VILAS E POVOADOS DO MUNICÍPIO	18.541.0004.1033.0000						110.000,00	110.000,00
4 DESPESAS DE CAPIT								
4 INVESTIMENTOS						110.000,00		
OBRAS E INSTALAÇÕES			4.4.90.51.00	110.000,00				



PREFEITURA MUNICIPAL DE SANTA FILOMENA

Orçamento Programa - Exercício de 2015

Página 11

QUADRO AUXILIAR DE DETALHAMENTO DA DESPESA

Lei: , Data:

ORGÃO	02	PODER EXECUTIVO
UNIDADE	01	PREFEITURA MUNICIPAL DE SANTA FILOMENA
SUB UNIDADE	04	SECRETARIA DE DESENVOLVIMENTO E INFRA-ESTRUTURA

Aplicacao Programada	Proj/Ativ	Finalidade	Categoria	Detalhada	TotalGrupo	Total Categ.	Total Func.
		F.R. - C.A.					
CONST/AMPLIAÇÃO/RECUP E DESASSOREAMENTO DE AGRICULT FAMILIAR	20.544.0004.1005.0000						50.000,00
4 DESPESAS DE CAPIT						50.000,00	
4 INVESTIMENTOS					50.000,00		
OBRAS E INSTALAÇÕES			4.4.90.51.00	50.000,00			
CONSTRUÇÃO, AMPLIAÇÃO E REC. DE CENTRO DE ATIV. ECONÔMICA E ABATEDOUROS NO MUNICÍPIO	23.692.0004.1032.0000						55.000,00
4 DESPESAS DE CAPIT						55.000,00	
4 INVESTIMENTOS					55.000,00		
OBRAS E INSTALAÇÕES			4.4.90.51.00	55.000,00			
EXPANSÃO DO SISTEMA DE TELEFONIA MOVEL E FIXA, NO MUNICÍPIO	24.722.0004.1034.0000						12.100,00
4 DESPESAS DE CAPIT						12.100,00	
4 INVESTIMENTOS					12.100,00		
EQUIPAMENTOS E MATERIAL PERMANENTE			4.4.90.52.00	12.100,00			
IMPLANTAÇÃO DE SISTEMA DE ELETRIFICAÇÃO RURAL E URBANA, NO MUNICÍPIO	25.752.0004.1036.0000						30.000,00
4 DESPESAS DE CAPIT						30.000,00	
4 INVESTIMENTOS					30.000,00		
OBRAS E INSTALAÇÕES			4.4.90.51.00	30.000,00			
AQUISIÇÃO DE EQUIPAMENTOS PARA ILUMINAÇÃO PUBLICA	25.752.0004.1037.0000						24.200,00
4 DESPESAS DE CAPIT						24.200,00	
4 INVESTIMENTOS					24.200,00		
EQUIPAMENTOS E MATERIAL PERMANENTE			4.4.90.52.00	24.200,00			
MANUTENÇÃO DO SISTEMA DE ILUMINAÇÃO PUBLICA DO MUNICÍPIO	25.752.0004.2005.0000						50.000,00
3 DESPESAS CORREN						50.000,00	
1 PESSOAL E ENCARGOS SOCIAIS					20.000,00		
CONTRATAÇÃO POR TEMPO DETERMINADO			3.1.90.04.00	5.000,00			
VENCIMENTOS E VANTAGENS FIXAS - PESSOAL CIVIL			3.1.90.11.00	10.000,00			
OBRIGAÇÕES PATRONAIS			3.1.90.13.00	5.000,00			
3 OUTRAS DESPESAS CORRENTES					30.000,00		
DIÁRIAS - PESSOAL CIVIL			3.3.90.14.00	1.000,00			
MATERIAL DE CONSUMO			3.3.90.30.00	15.000,00			
OUTROS SERVIÇOS DE TERCEIROS - PESSOA FÍSICA			3.3.90.36.00	1.000,00			
OUTROS SERVIÇOS DE TERCEIROS - PESSOA JURÍDICA			3.3.90.39.00	13.000,00			
CONSTRUÇÃO E RECUPERAÇÃO DE ESTRADAS VICINAIS NO MUNICÍPIO	26.782.0004.1038.0000						94.110,00
4 DESPESAS DE CAPIT						94.110,00	
4 INVESTIMENTOS					94.110,00		
OBRAS E INSTALAÇÕES			4.4.90.51.00	50.000,00			
EQUIPAMENTOS E MATERIAL PERMANENTE			4.4.90.52.00	44.110,00			
CONSTRUÇÃO DE ABRIGOS P/ PASSAGEIROS NAS MARGENS DAS PEs DO MUNICÍPIO	26.782.0004.1039.0000						15.000,00
4 DESPESAS DE CAPIT						15.000,00	
4 INVESTIMENTOS					15.000,00		
OBRAS E INSTALAÇÕES			4.4.90.51.00	15.000,00			

Handwritten signature and scribbles in blue ink.



PREFEITURA MUNICIPAL DE SANTA FILOMENA

Orçamento Programa - Exercício de 2015

QUADRO AUXILIAR DE DETALHAMENTO DA DESPESA

Lei: , Data:

ORGÃO	02	PODER EXECUTIVO					
UNIDADE	01	PREFEITURA MUNICIPAL DE SANTA FILOMENA					
SUB UNIDADE	04	SECRETARIA DE DESENVOLVIMENTO E INFRA-ESTRUTURA					

Aplicacao Programada	Proj/Ativ	Finalidade	Categoria	Detalhada	TotalGrupo	Total Categ.	Total Func.
		F.R. - C.A.					
CONTRUÇÃO E/OU RECUP. DE PASSAG. MOLHADAS, SIST. DRENAGEM, BUEIROS E GAL. PLUVIAIS, NO MUNICÍPIO	26.782.0004.1040.0000						15.000,00
4 DESPESAS DE CAPIT						15.000,00	
4 INVESTIMENTOS					15.000,00		
OBRAS E INSTALAÇÕES			4.4.90.51.00	15.000,00			
CONST.E/OU REC. DE ESTÁDIOS, QUADRAS ESP. E POLI. CAMPOS DE FUTEBOL NA SEDE, POVOADOS E SÍTIOS	27.813.0004.1042.0000						110.000,00
4 DESPESAS DE CAPIT						110.000,00	
4 INVESTIMENTOS					110.000,00		
OBRAS E INSTALAÇÕES			4.4.90.51.00	110.000,00			
CONSTRUÇÃO AMPLIAÇÃO E REC DE PARQUES RECREATIVO E CENTRO DE LAZER, NO MUNICÍPIO	27.813.0004.1043.0000						36.300,00
4 DESPESAS DE CAPIT						36.300,00	
4 INVESTIMENTOS					36.300,00		
OBRAS E INSTALAÇÕES			4.4.90.51.00	24.200,00			
EQUIPAMENTOS E MATERIAL PERMANENTE			4.4.90.52.00	12.100,00			
CONSTRUÇÃO DA ACADEMIA DA CIDADE	27.813.0004.1044.0000						30.250,00
4 DESPESAS DE CAPIT						30.250,00	
4 INVESTIMENTOS					30.250,00		
OBRAS E INSTALAÇÕES			4.4.90.51.00	30.250,00			
TOTAL							2.969.795,80

Handwritten signature in blue ink



PREFEITURA MUNICIPAL DE SANTA FILOMENA

Orçamento Programa - Exercício de 2015

Página 13

Lei: , Data:

QUADRO AUXILIAR DE DETALHAMENTO DA DESPESA

ORGÃO	02	PODER EXECUTIVO						
UNIDADE	01	PREFEITURA MUNICIPAL DE SANTA FILOMENA						
SUB UNIDADE	05	SECRETARIA DE AGRICULTURA E MEIO AMBIENTE						
Aplicação Programada	Proj/Ativ	Finalidade	Categoria	Detalhada	Total Grupo	Total Categ.	Total Func.	
		F.R. - C.A.						
IMPLANTAÇÃO DE SIST. ADUTOR NO MUNICÍPIO	20.605.0004.1057.0000						165.000,00	
4 DESPESAS DE CAPIT						165.000,00		
4 INVESTIMENTOS								
OBRAS E INSTALAÇÕES			4.4.90.51.00	165.000,00				
CONSTRUÇÃO, REC. E AMPLIAÇÃO DE BARREIROS, BARRAGENS E POÇOS E CISTERNAS, NO MUNICÍPIO	20.605.0004.1058.0000						50.000,00	
4 DESPESAS DE CAPIT						50.000,00		
4 INVESTIMENTOS								
OBRAS E INSTALAÇÕES			4.4.90.51.00	50.000,00				
CONSTRUÇÃO DE SISTERNA DE PLACAS	20.605.0004.1059.0000						12.100,00	
4 DESPESAS DE CAPIT						12.100,00		
4 INVESTIMENTOS								
OBRAS E INSTALAÇÕES			4.4.90.51.00	12.100,00				
PROGRAMA DE ABASTECIMENTO DE AGUA	20.605.0004.2045.0000						61.050,00	61.050,00
3 DESPESAS CORREN						61.050,00		
3 OUTRAS DESPESAS CORRENTES								
OUTROS SERVIÇOS DE TERCEIROS - PESSOA FÍSICA			3.3.90.36.00	55.000,00				
OUTROS SERVIÇOS DE TERCEIROS - PESSOA JURÍDICA			3.3.90.39.00	6.050,00				
CONSTRUÇÃO DE CRIADOUROS P/ PSICULTURA, AVICULTURA E APICULTURA	20.608.0004.1050.0000						6.050,00	6.050,00
4 DESPESAS DE CAPIT						6.050,00		
4 INVESTIMENTOS								
OBRAS E INSTALAÇÕES			4.4.90.51.00	6.050,00				
AQUISIÇÃO DE MÓVEIS, MÁQUINAS E EQUIPAMENTOS PARA SEC. AGRICULTURA E MEIO AMBIENTE	20.608.0004.1051.0000						30.250,00	30.250,00
4 DESPESAS DE CAPIT						30.250,00		
4 INVESTIMENTOS								
EQUIPAMENTOS E MATERIAL PERMANENTE			4.4.90.52.00	30.250,00				
CONSTRUÇÃO DE HORTA COMUNITARIAS	20.608.0004.1052.0000						6.050,00	6.050,00
4 DESPESAS DE CAPIT						6.050,00		
4 INVESTIMENTOS								
OBRAS E INSTALAÇÕES			4.4.90.51.00	6.050,00				
AQUISIÇÃO DE RETROSCAVADEIRA, E OUTROS EQUIP. AGRÍCOLAS	20.608.0004.1053.0000						48.400,00	48.400,00
4 DESPESAS DE CAPIT						48.400,00		
4 INVESTIMENTOS								
EQUIPAMENTOS E MATERIAL PERMANENTE			4.4.90.52.00	48.400,00				
AQUISIÇÃO DE TRATOR PNEU COM EQUIPAMENTOS	20.608.0004.1054.0000						100.000,00	100.000,00
4 DESPESAS DE CAPIT						100.000,00		
4 INVESTIMENTOS								
EQUIPAMENTOS E MATERIAL PERMANENTE			4.4.90.52.00	100.000,00				
AQUISIÇÃO DE TRATOR DE ESTEIRA	20.608.0004.1055.0000						48.400,00	48.400,00
4 DESPESAS DE CAPIT						48.400,00		
4 INVESTIMENTOS								
EQUIPAMENTOS E MATERIAL PERMANENTE			4.4.90.52.00	48.400,00				



PREFEITURA MUNICIPAL DE SANTA FILOMENA

Orçamento Programa - Exercício de 2015

QUADRO AUXILIAR DE DETALHAMENTO DA DESPESA

Lei: , Data:

ORGÃO	02	PODER EXECUTIVO					
UNIDADE	01	PREFEITURA MUNICIPAL DE SANTA FILOMENA					
SUB UNIDADE	05	SECRETARIA DE AGRICULTURA E MEIO AMBIENTE					

Aplicacao Programada	Proj/Ativ	Finalidade	Categoria	Detalhada	TotalGrupo	Total Categ.	Total Func.
		F.R. - C.A.					
AQUISIÇÃO DE TRATOR DE ESTEIRA	20.608.0004.1055.0000						48.400,00
CONSTRUÇÃO E/OU AMPLIAÇÃO DE GALPÕES DE SILAGEM NO MUNICÍPIO	20.608.0004.1056.0000						16.500,00
4 DESPESAS DE CAPIT					16.500,00	16.500,00	
4 INVESTIMENTOS							
OBRAS E INSTALAÇÕES			4.4.90.51.00	16.500,00			
MANUTENÇÃO DAS ATIVIDADES DA SECRETARIA DE AGRICULTURA E MEIO AMBIENTE	20.608.0004.2043.0000						754.270,00
3 DESPESAS CORREN						754.270,00	
1 PESSOAL E ENCARGOS SOCIAIS					154.330,00		
CONTRATAÇÃO POR TEMPO DETERMINADO			3.1.90.04.00	3.630,00			
VENCIMENTOS E VANTAGENS FIXAS - PESSOAL CIVIL			3.1.90.11.00	126.500,00			
OBRIGAÇÕES PATRONAIS			3.1.90.13.00	24.200,00			
3 OUTRAS DESPESAS CORRENTES					599.940,00		
DIÁRIAS - PESSOAL CIVIL			3.3.90.14.00	14.520,00			
MATERIAL DE CONSUMO			3.3.90.30.00	110.000,00			
PASSAGENS E DESPESAS COM LOCOMOÇÃO			3.3.90.33.00	2.420,00			
OUTROS SERVIÇOS DE TERCEIROS - PESSOA FÍSICA			3.3.90.36.00	203.500,00			
OUTROS SERVIÇOS DE TERCEIROS - PESSOA JURÍDICA			3.3.90.39.00	269.500,00			
PROGRAMA DE APOIO AO PEQUENO AGRICULTOR, PECUARISTA, EMPREEND.INDIV. E PEQ. EMPRESAS	20.608.0004.2044.0000						24.200,00
3 DESPESAS CORREN						24.200,00	
3 OUTRAS DESPESAS CORRENTES					24.200,00		
MATERIAL DE CONSUMO			3.3.90.30.00	12.100,00			
Material, Bem ou Serviço para Distribuição Gratuita			3.3.90.32.00	12.100,00			
TOTAL							1.322.270,00



PREFEITURA MUNICIPAL DE SANTA FILOMENA

Orçamento Programa - Exercício de 2015

Página 15

Lei: , Data:

QUADRO AUXILIAR DE DETALHAMENTO DA DESPESA

ORGÃO	02	PODER EXECUTIVO
UNIDADE	01	PREFEITURA MUNICIPAL DE SANTA FILOMENA
SUB UNIDADE	06	SECRETARIA MUNICIPAL DE GOVERNO

Aplicacao Programada	Proj/Ativ	Finalidade	Categoria	Detalhada	TotalGrupo	Total Categ.	Total Func.
		F.R. - C.A.					
MANUTENÇÃO DA SECRETARIA MUNICIPAL DE GOVERNO	04.122.0002.2046.0000						157.300,00
3	DESPESAS CORREN					157.300,00	
1	PESSOAL E ENCARGOS SOCIAIS				73.700,00		
	VENCIMENTOS E VANTAGENS FIXAS - PESSOAL CIVIL		3.1.90.11.00	60.500,00			
	OBRIGAÇÕES PATRONAIS		3.1.90.13.00	13.200,00			
3	OUTRAS DESPESAS CORRENTES				83.600,00		
	DIÁRIAS - PESSOAL CIVIL		3.3.90.14.00	6.600,00			
	MATERIAL DE CONSUMO		3.3.90.30.00	22.000,00			
	OUTROS SERVIÇOS DE TERCEIROS - PESSOA FÍSICA		3.3.90.36.00	11.000,00			
	OUTROS SERVIÇOS DE TERCEIROS - PESSOA JURÍDICA		3.3.90.39.00	44.000,00			
TOTAL							157.300,00



Da Previdência Municipal

Rua Genésio Marinho Falcão, s/n, Centro, Santa Filomena-PE
CEP: 56.210-000 Fone: 87 3874 7156/7120
CNPJ: 01.613.732/0001-10
E-mail: santafilomena_pe@hotmail.com



PREFEITURA MUNICIPAL DE SANTA FILOMENA

Entidade: 2 - FUNDO PREVIDENCIÁRIO DO MUNICÍPIO DE SANTA FILOMENA

Orçamento Programa - Exercício de 2015

RECEITAS SEGUNDAS AS CATEGORIAS ECONOMICAS

Anexo 02

Página 1

Lei: , Data:

Código	Especificação	F.R.	Desdobramento	SubCategoria Fonte	Categoria Econômica
1000.00.00	RECEITAS CORRENTES	0.000.000			652.712,50
1200.00.00	RECEITAS DE CONTRIBUIÇÕES	0.000.000		387.887,50	
1210.00.00	CONTRIBUIÇÕES SOCIAIS	0.000.000		387.887,50	
1210.29.00	CONTRIBUIÇÕES PARA O REGIME PRÓPRIO DE PREVIDÊNCIA	0.000.000	387.887,50		
1210.29.07	CONTRIBUIÇÃO DO SERVIDOR ATIVO CIVIL PARA O RPPS	0.01.12	387.887,50		
1300.00.00	RECEITA PATRIMONIAL	0.000.000		264.000,00	
1320.00.00	RECEITAS DE VALORES MOBILIÁRIOS	0.000.000		264.000,00	
1328.00.00	REMUNERAÇÃO DOS INVESTIMENTOS DO REGIME PRÓPRIO	0.000.000	264.000,00		
1328.10.00	REMUNERAÇÃO DOS INVESTIMENTOS DO RPPS EM RENDA F	0.01.12	255.750,00		
1328.20.00	REMUNERAÇÃO DOS INVESTIMENTOS DO RPPS EM RENDA V	0.01.12	8.250,00		
1900.00.00	OUTRAS RECEITAS CORRENTES	0.000.000		825,00	
1920.00.00	INDENIZAÇÕES E RESTITUIÇÕES	0.000.000		825,00	
1922.00.00	RESTITUIÇÕES	0.000.000	825,00		
1922.99.00	OUTRAS RESTITUIÇÕES	0.000.000	825,00		
1922.99.03	Outras Restituições do RPPS	0.01.12	825,00		
Total das Receitas (exceto Intra-Orçamentárias)					652.712,50

7000.00.00	RECEITAS CORRENTES INTRA-ORÇAMENTÁRIAS	0.000.000			600.954,38
7200.00.00	RECEITAS DE CONTRIBUIÇÕES	0.000.000		600.129,38	
7210.00.00	CONTRIBUIÇÕES SOCIAIS	0.000.000		600.129,38	
7210.29.00	CONTRIBUIÇÕES PARA O REGIME PRÓPRIO DE PREVIDÊNCIA	0.000.000	600.129,38		
7210.29.01	CONTRIBUIÇÃO PATRONAL DO SERVIDOR ATIVO CIVIL PA	0.01.12	458.229,38		
7210.29.13	CONTRIBUIÇÃO PREVIDENCIÁRIA P/ AMORTIZAÇÃO DÉFICI	0.01.12	99.000,00		
7210.29.15	CONTRIB. PREVIDENCIÁRIA EM REGIME DE PARCELAMEN	0.01.12	42.900,00		
7900.00.00	OUTRAS RECEITAS CORRENTES	0.000.000		825,00	
7910.00.00	MULTAS E JUROS DE MORA	0.000.000		825,00	
7912.00.00	MULTAS E JUROS DE MORA DAS CONTRIBUIÇÕES	0.000.000	825,00		
7912.29.00	MULTAS E JUROS DE MORA DAS CONTRIBUIÇÕES PARA C	0.000.000	825,00		
7912.29.01	MULTAS E JUROS DE MORA DA CONTRIBUIÇÃO PATRONA	0.01.12	412,50		
7912.29.02	MULTAS E JUROS DE MORA DA CONTRIBUIÇÃO DO SERVI	0.01.12	412,50		
Total das Receitas (Intra-Orçamentárias)					600.954,38

Total Geral das Receitas					1.253.666,88
---------------------------------	--	--	--	--	---------------------



PREFEITURA MUNICIPAL DE SANTA FILOMENA

Entidade: 2 - FUNDO PREVIDENCIÁRIO DO MUNICÍPIO DE SANTA FILOMENA
Orçamentario

Orçamento Programa - Exercício de 2015

Anexo 02

Página 1

Lei: , Data:

NATUREZA DA DESPESA - CONSOLIDAÇÃO GERAL

Código	Especificação	Elemento	Modalidade	Grupo	Categoria Econômica
30.00.00	DESPESAS CORRENTES				1.253.666,88
31.00.00	PESSOAL E ENCARGOS SOCIAIS			1.088.254,38	
31.90.00	APLICAÇÕES DIRETAS		1.088.254,38		
31.90.01	APOSENTADORIAS, RESERVA REMUNERADA E REFORMAS	888.879,38			
31.90.03	PENSÕES	88.000,00			
31.90.05	OUTROS BENEFÍCIOS PREVIDENCIÁRIOS	99.000,00			
31.90.11	VENCIMENTOS E VANTAGENS FIXAS - PESSOAL CIVIL	5.500,00			
31.90.13	OBRIGAÇÕES PATRONAIS	6.875,00			
33.00.00	OUTRAS DESPESAS CORRENTES			165.412,50	
33.90.00	APLICAÇÕES DIRETAS		165.412,50		
33.90.14	DIÁRIAS - PESSOAL CIVIL	4.950,00			
33.90.30	MATERIAL DE CONSUMO	5.775,00			
33.90.33	PASSAGENS E DESPESAS COM LOCOMOÇÃO	4.812,50			
33.90.35	SERVIÇOS DE CONSULTORIA	5.500,00			
33.90.36	OUTROS SERVIÇOS DE TERCEIROS - PESSOA FÍSICA	6.875,00			
33.90.39	OUTROS SERVIÇOS DE TERCEIROS - PESSOA JURÍDICA	137.500,00			
40.00.00	DESPESAS DE CAPITAL				12.375,00
44.00.00	INVESTIMENTOS			12.375,00	
90.00	APLICAÇÕES DIRETAS		12.375,00		
44.90.52	EQUIPAMENTOS E MATERIAL PERMANENTE	12.375,00			
			TOTAL		1.266.041,88



PREFEITURA MUNICIPAL DE SANTA FILOMENA

Entidade: 2 - FUNDO PREVIDENCIÁRIO DO MUNICÍPIO DE SANTA FILOMENA

Orçamento Programa - Exercício de 2015

Anexo 06

Página 1

Lei: , Data:

PROGRAMA DE TRABALHO

(Inc.II, § 2º, Art.2º)

02 PODER EXECUTIVO					
02 FUNDO PREVIDENCIÁRIO DE SANTA FILOMENA					
Código	Especificação	Operação Especial	Projetos	Atividades	Total
09	Previdência Social		12.375,00	1.253.666,88	1.266.041,88
09	272 Previdência do Regime Estatutário		12.375,00	1.253.666,88	1.266.041,88
09	272 0006 PREVIDÊNCIA		12.375,00	1.253.666,88	1.266.041,88
09.272.0006.1061.0000	AQUISIÇÃO DE MÓVEIS, MÁQUINAS E EQUIPAMENTOS P/ FUNDO DE PREVIDÊNCIA		12.375,00		12.375,00
09.272.0006.2050.0000	MANUTENÇÃO DAS ATIVIDADES DO FUNDO DE PREVIDENCIA			177.787,50	177.787,50
09.272.0006.2051.0000	MANUTENÇÃO DOS BENEFICIOS PREVIENCIARIOS DO RPPS			1.075.879,38	1.075.879,38
TOTAL		0,00	12.375,00	1.253.666,88	1.266.041,88
TOTAL GERAL		0,00	12.375,00	1.253.666,88	1.266.041,88



PREFEITURA MUNICIPAL DE SANTA FILOMENA

Entidade: 2 - FUNDO PREVIDENCIÁRIO DO MUNICÍPIO DE SANTA FILOMENA

Orçamento Programa - Exercício de 2015
Anexo 09
Página 1

DEMONSTRATIVO DAS DESPESAS POR ORGÃO E FUNÇÕES DE GOVERNO

(Inc. II, § 2º, Art. 2º)

Lei: , Data:

UNIDADE	02 02	FUNDO PREVIDENCIÁRIO DE SANTA FILOMENA	Valor
Função	09	Previdência Social	1.266.041,88
TOTAL GERAL			1.266.041,88

RESUMO DO TOTAL ORÇADO POR ORGÃO		
02 02	FUNDO PREVIDENCIÁRIO DE SANTA FILOMENA	1.266.041,88
TOTAL		1.266.041,88

RESUMO DO TOTAL ORÇADO POR FUNÇÃO		
09	Previdência Social	1.266.041,88
TOTAL		1.266.041,88



PREFEITURA MUNICIPAL DE SANTA FILOMENA

Orçamento Programa - Exercício de 2015

Página 1

QUADRO AUXILIAR DE DETALHAMENTO DA DESPESA

Lei: , Data:

ORGÃO	02	PODER EXECUTIVO						
UNIDADE	02	FUNDO PREVIDENCIÁRIO DE SANTA FILOMENA						
SUB UNIDADE	01	FUNDO PREVIDENCIÁRIO DE SANTA FILOMENA						
Aplicacao Programada	Proj/Ativ	Finalidade	Categoria	Detalhada	TotalGrupo	Total Categ.	Total Func.	
		F.R. - C.A.						
AQUISIÇÃO DE MÓVEIS, MÁQUINAS E EQUIPAMENTOS P/ FUNDO DE PREVIDÊNCIA		09.272.0006.1061.0000					12.375,00	
4	DESPESAS DE CAPIT					12.375,00		
4	INVESTIMENTOS				12.375,00			
	EQUIPAMENTOS E MATERIAL PERMANENTE		4.4.90.52.00	12.375,00				
MANUTENÇÃO DAS ATIVIDADES DO FUNDO DE PREVIDENCIA		09.272.0006.2050.0000					177.787,50	
3	DESPESAS CORREN					177.787,50		
1	PESSOAL E ENCARGOS SOCIAIS				12.375,00			
	VENCIMENTOS E VANTAGENS FIXAS - PESSOAL CIVIL		3.1.90.11.00	5.500,00				
	OBRIGAÇÕES PATRONAIS		3.1.90.13.00	6.875,00				
3	OUTRAS DESPESAS CORRENTES				165.412,50			
	DIÁRIAS - PESSOAL CIVIL		3.3.90.14.00	4.950,00				
	MATERIAL DE CONSUMO		3.3.90.30.00	5.775,00				
	PASSAGENS E DESPESAS COM LOCOMOÇÃO		3.3.90.33.00	4.812,50				
	SERVIÇOS DE CONSULTORIA		3.3.90.35.00	5.500,00				
	OUTROS SERVIÇOS DE TERCEIROS - PESSOA FÍSICA		3.3.90.36.00	6.875,00				
	OUTROS SERVIÇOS DE TERCEIROS - PESSOA JURÍDICA		3.3.90.39.00	137.500,00				
MANUTENÇÃO DOS BENEFICIOS PREVIENCIARIOS DO RPPS		09.272.0006.2051.0000					1.075.879,38	
3	DESPESAS CORREN					1.075.879,38		
1	PESSOAL E ENCARGOS SOCIAIS				1.075.879,38			
	Aposentadorias, Reserva Remunerada e Reformas		3.1.90.01.00	888.879,38				
	Pensões do RPPS e do Militar		3.1.90.03.00	88.000,00				
	Outros Benefícios Previdenciários do servidor ou do militar		3.1.90.05.00	55.000,00				
	Outros Benefícios Previdenciários do servidor ou do militar		3.1.90.05.00	44.000,00				
TOTAL							1.266.041,88	



Da Secretaria Municipal de Saúde

Rua Genésio Marinho Falcão, s/n, Centro, Santa Filomena-PE
CEP: 56.210-000 Fone: 87 3874 7156/7120
CNPJ: 01.613.732/0001-10
E-mail: santafilomena_pe@hotmail.com

PREFEITURA MUNICIPAL DE SANTA FILOMENA



Orçamento Programa - Exercício de 2015

DEMONSTRATIVO DA RECEITA E DESPESA SEGUNDO AS CATEGORIAS ECONOMICAS

(Inc. II, §1º, Art. 2º)

Entidade: 3 - FUNDO MUNICIPAL DE SAÚDE

Anexo 01

Página 1

Lei: , Data:

RECEITA	R\$	R\$	DESPESA	R\$	R\$
RECEITAS CORRENTES			DESPESAS CORRENTES		
RECEITA PATRIMONIAL	47.300,00		PESSOAL E ENCARGOS SOCIAIS	3.561.421,00	
RECEITA DE SERVIÇOS	190.155,50		OUTRAS DESPESAS CORRENTES	1.984.595,50	
TRANSFERÊNCIAS CORRENTES	2.259.088,00				
OUTRAS RECEITAS CORRENTES	17.600,00		SUB TOTAL		5.546.016,50
SUB TOTAL		2.514.143,50			
DEFICIT DO ORÇAMENTO CORRENTE		3.031.873,00	TOTAL		5.546.016,50
TOTAL		5.546.016,50	DEFICIT DO ORÇAMENTO CORRENTE		3.031.873,00
			DESPESAS DE CAPITAL		
RESUMO			INVESTIMENTOS	550.963,00	
RECEITAS CORRENTES	2.514.143,50		SUB TOTAL		550.963,00
DEFICIT (REPASSE A RECEBER)	3.582.866,00				
TOTAL		6.096.979,50	TOTAL		550.963,00
			RESUMO		
			DESPESAS CORRENTES	5.546.016,50	
			DESPESAS DE CAPITAL	550.963,00	
			TOTAL DE DESPESA		6.096.979,50
			TOTAL		6.096.979,50



PREFEITURA MUNICIPAL DE SANTA FILOMENA

Entidade: 3 - FUNDO MUNICIPAL DE SAÚDE

Orçamento Programa - Exercício de 2015

RECEITAS SEGUNDAS AS CATEGORIAS ECONOMICAS

Anexo 02

Página 1

Lei: , Data:

Código	Especificação	F.R.	Desdobramento	SubCategoria Fonte	Categoria Econômica
1000.00.00	RECEITAS CORRENTES	0.000.000			2.514.143,50
1300.00.00	RECEITA PATRIMONIAL	0.000.000		47.300,00	
1320.00.00	RECEITAS DE VALORES MOBILIÁRIOS	0.000.000		47.300,00	
1325.00.00	REMUNERAÇÃO DE DEPÓSITOS BANCÁRIOS	0.000.000	47.300,00		
1325.01.00	REMUNERAÇÃO DE DEPÓSITOS DE RECURSOS VINCULADOS	0.000.000	44.000,00		
1325.01.03	REC. DE REM. DEPÓSITOS BANC. DE RECURSOS VINC - FUNC	0.01.09	44.000,00		
1325.02.00	REMUNERAÇÃO DE DEPÓSITOS DE RECURSOS NÃO VINCULA	0.000.000	3.300,00		
1325.02.99	REMUNERAÇÃO DE OUTROS DEPÓSITOS DE RECURSOS NÃO	0.01.13	3.300,00		
1600.00.00	RECEITA DE SERVIÇOS	0.000.000		190.155,50	
1600.05.00	SERVIÇOS DE SAÚDE	0.000.000	190.155,50		
1600.05.01	SERVIÇOS HOSPITALARES	0.01.29	190.155,50		
1700.00.00	TRANSFERÊNCIAS CORRENTES	0.000.000		2.259.038,00	
1720.00.00	TRANSFERÊNCIAS INTERGOVERNAMENTAIS	0.000.000		2.259.038,00	
1721.00.00	TRANSFERÊNCIAS DA UNIÃO	0.000.000	2.229.675,00		
1721.33.00	TRANSFERÊNCIA DE RECURSOS DO SISTEMA ÚNICO DE SAÚ	0.000.000	2.229.675,00		
1721.33.11	ATENÇÃO BÁSICA	0.01.09	2.004.175,00		
1721.33.13	VIGILÂNCIA EM SAÚDE	0.01.09	93.500,00		
1721.33.14	ASSISTÊNCIA FARMACÊUTICA	0.01.09	110.000,00		
1721.33.99	OUTROS PROGRAMAS FINANC POR TRANSF. FUNDO A FUNC	0.01.09	22.000,00		
1722.00.00	TRANSFERÊNCIAS DOS ESTADOS	0.000.000	29.413,00		
1722.33.00	TRANSF. REC. ESTADO P/ PROG. DE SAÚDE REPASSE FUND	0.01.27	29.413,00		
1900.00.00	OUTRAS RECEITAS CORRENTES	0.000.000		17.600,00	
1920.00.00	INDENIZAÇÕES E RESTITUIÇÕES	0.000.000		17.600,00	
1922.00.00	RESTITUIÇÕES	0.000.000	17.600,00		
1922.99.00	OUTRAS RESTITUIÇÕES	0.000.000	17.600,00		
1922.99.01	Outras Restituições da F M de Saúde	0.01.13	17.600,00		
Total das Receitas (exceto Intra-Orçamentárias)					2.514.143,50

Total Geral das Receitas					2.514.143,50
---------------------------------	--	--	--	--	---------------------



PREFEITURA MUNICIPAL DE SANTA FILOMENA

Entidade: 3 - FUNDO MUNICIPAL DE SAÚDE
Orçamentario

Orçamento Programa - Exercício de 2015
Anexo 02
Página 1
Lei: , Data:

NATUREZA DA DESPESA - CONSOLIDAÇÃO GERAL

Código	Especificação	Elemento	Modalidade	Grupo	Categoria Econômica
30.00.00	DESPESAS CORRENTES				5.546.016,50
31.00.00	PESSOAL E ENCARGOS SOCIAIS			3.561.421,00	
31.90.00	APLICAÇÕES DIRETAS		3.561.421,00		
31.90.04	CONTRATAÇÃO POR TEMPO DETERMINADO	1.068.200,00			
31.90.11	VENCIMENTOS E VANTAGENS FIXAS - PESSOAL CIVIL	1.984.746,00			
31.90.13	OBRIGAÇÕES PATRONAIS	508.475,00			
33.00.00	OUTRAS DESPESAS CORRENTES			1.984.595,50	
33.90.00	APLICAÇÕES DIRETAS		1.984.595,50		
33.90.14	DIÁRIAS - PESSOAL CIVIL	98.670,00			
33.90.30	MATERIAL DE CONSUMO	925.290,50			
33.90.32	MATERIAL, BEM OU SERVIÇO PARA DISTRIBUIÇÃO GRATUITA	137.260,00			
33.90.33	PASSAGENS E DESPESAS COM LOCOMOÇÃO	27.440,00			
33.90.36	OUTROS SERVIÇOS DE TERCEIROS - PESSOA FÍSICA	434.735,00			
33.90.39	OUTROS SERVIÇOS DE TERCEIROS - PESSOA JURÍDICA	318.200,00			
33.90.48	OUTROS AUXÍLIOS FINANCEIROS A PESSOA FÍSICA	33.000,00			
33.90.92	DESPESAS DE EXERCÍCIOS ANTERIORES	10.000,00			
40.00.00	DESPESAS DE CAPITAL				550.963,00
44.00.00	INVESTIMENTOS			550.963,00	
44.90.00	APLICAÇÕES DIRETAS		550.963,00		
44.90.51	OBRAS E INSTALAÇÕES	259.463,00			
44.90.52	EQUIPAMENTOS E MATERIAL PERMANENTE	291.500,00			
			TOTAL		6.096.979,50



PREFEITURA MUNICIPAL DE SANTA FILOMENA

Entidade: 3 - FUNDO MUNICIPAL DE SAÚDE

PROGRAMA DE TRABALHO

(Inc. II, § 2º, Art. 2º)

Orçamento Programa - Exercício de 2015

Anexo 06

Página 1

Lei: , Data:

02 PODER EXECUTIVO					
03 FUNDO MUNICIPAL DE SAÚDE					
Código	Especificação	Operação Especial	Projetos	Atividades	Total
10	Saúde		55.000,00	211.865,00	266.865,00
10	122 Administração Geral		55.000,00	211.865,00	266.865,00
10	122 0007 SANTA FILOMENA MAIS SAUDÁVEL		55.000,00	211.865,00	266.865,00
10.122.0007.1094.0000	AQUIS. VEIC. MOVEIS E EQUIP. DIV. P/SECRETARIA DE SAUDE		55.000,00		55.000,00
10.122.0007.2093.0000	MANUTENCAO DAS ATIVIDADES DA SECRETARIA DE SAUDE			211.865,00	211.865,00
10	301 Atenção Básica		94.463,00	4.759.446,00	4.853.909,00
10	301 0007 SANTA FILOMENA MAIS SAUDÁVEL		94.463,00	4.759.446,00	4.853.909,00
10.301.0007.1063.0000	AQUISIÇÃO DE MÓVEIS, MÁQUINAS E EQUIPAMENTOS PARA O FUNDO DE SAÚDE		22.000,00		22.000,00
10.301.0007.1064.0000	AQUISIÇÃO DE MÓVEIS, MÁQUINAS E EQUIPAMENTOS PARA PSF		38.000,00		33.000,00
10.301.0007.1065.0000	CONSTRUÇÃO E/OU AMPLIAÇÃO DO CENTRO FISIOTERÁPICO NA SEDE DO MUNICÍPIO		10.050,00		10.050,00
10.301.0007.1066.0000	CONSTRUÇÃO, REFORMA E AMPLIAÇÃO DE UNIDADES E ACADEMIAS DA SAÚDE NO MUNICÍPIO		29.413,00		29.413,00
10.301.0007.2057.0000	MANUTENÇÃO DAS ATIVIDADES DO CONSELHO DE SAÚDE			13.310,00	13.310,00
10.301.0007.2058.0000	MANUTENÇÃO DAS ATIVIDADES DO FUNDO MUNICIPAL DE SAÚDE			2.411.395,00	2.411.395,00
10.301.0007.2059.0000	MANUTENÇÃO DOS PROGRAMAS SAÚDE DA FAMÍLIA E BUCAL			1.157.865,00	1.157.865,00
10.301.0007.2060.0000	MANUTENÇÃO DO PROGRAMA AGENTES COMUNITÁRIO DE SAÚDE - PACS			548.150,00	548.150,00
10.301.0007.2062.0000	MANUTENÇÃO DAS UNIDADES DE SAÚDE			628.726,00	628.726,00
10	302 Assistência Hospitalar e Ambulatorial		401.500,00	437.545,50	839.045,50
10	302 0007 SANTA FILOMENA MAIS SAUDÁVEL		401.500,00	437.545,50	839.045,50
10.302.0007.1066.0000	CONSTRUÇÃO, REFORMA E AMPLIAÇÃO DE UNIDADES E ACADEMIAS DA SAÚDE NO MUNICÍPIO		165.000,00		165.000,00
10.302.0007.1067.0000	CONSTRUÇÃO DE HOSPITAL PÚBLICO MUNICIPAL		55.000,00		55.000,00
10.302.0007.1068.0000	AQUISIÇÃO DE EQUIP. E MAT. PERMANENTE, DESTINADOS AO HOSPITAL PÚBLICO MUNICIPAL		60.500,00		60.500,00
10.302.0007.1069.0000	AQUISIÇÃO DE VEÍCULOS E EQUIPAMENTOS DESTINADOS AS UNIDADES DE SAÚDE		121.000,00		121.000,00
10.302.0007.2061.0000	MANUTENÇÃO DE ASSISTÊNCIA FARMACÊUTICA BÁSICA - FARMÁCIA BÁSICA			110.000,00	110.000,00
10.302.0007.2063.0000	MANUTENÇÃO DO PROGRAMA MAE CORUJA			196.205,50	196.205,50
10.302.0007.2064.0000	ATENÇÃO À SAÚDE DA MULHER			47.520,00	47.520,00
10.302.0007.2065.0000	PROG DE AÇÕES PREVENTIVAS ORIENTAÇÃO ALIMENTAÇÃO NUTRICIONAL			19.360,00	19.360,00
10.302.0007.2066.0000	PROG DE REDUÇÃO DA MORTALIDADE INFANTIL			3.630,00	3.630,00
10.302.0007.2067.0000	MANUTENÇÃO DE CENTRO DE ESPECIALIDADES			6.050,00	6.050,00
10.302.0007.2068.0000	APOIO AO TFD - TRATAMENTO FORA DE DOMICÍLIO			54.780,00	54.780,00
10	304 Vigilância Sanitária			103.730,00	103.730,00
10	304 0007 SANTA FILOMENA MAIS SAUDÁVEL			103.730,00	103.730,00
10.304.0007.2069.0000	MANUTENÇÃO DO PROGRAMA DE VIG SANITÁRIA			103.730,00	103.730,00
10	305 Vigilância Epidemiológica			33.430,00	33.430,00



PREFEITURA MUNICIPAL DE SANTA FILOMENA

Entidade: 3 - FUNDO MUNICIPAL DE SAÚDE

Orçamento Programa - Exercício de 2015
Anexo 06
Página 2
Lei: , Data:

PROGRAMA DE TRABALHO
(Inc.II, § 2º, Art.2º)

02 PODER EXECUTIVO					
03 FUNDO MUNICIPAL DE SAÚDE					
Código	Especificação	Operação Especial	Projetos	Atividades	Total
10 305 0007	SANTA FILOMENA MAIS SAUDÁVEL			33.430,00	33.430,00
10.305.0007.2070.0000	MANUTENÇÃO DAS ATIVIDADES DO PROGRAMA DE VIG. EPIDEMIOLOGICA NO MUNICÍPIO			33.430,00	33.430,00
TOTAL		0,00	550.963,00	5.546.016,50	6.096.979,50
TOTAL GERAL		0,00	550.963,00	5.546.016,50	6.096.979,50



PREFEITURA MUNICIPAL DE SANTA FILOMENA

Entidade: 3 - FUNDO MUNICIPAL DE SAÚDE

Orçamento Programa - Exercício de 2015
Anexo 09
Página 1

DEMONSTRATIVO DAS DESPESAS POR ORGÃO E FUNÇÕES DE GOVERNO

(Inc.II, § 2º, Art.2º)

Lei: , Data:

UNIDADE	02	03	FUNDO MUNICIPAL DE SAÚDE	Valor
Função	10		Saúde	6.096.979,50
TOTAL GERAL				6.096.979,50

RESUMO DO TOTAL ORÇADO POR ORGÃO			
02	03	FUNDO MUNICIPAL DE SAÚDE	6.096.979,50
TOTAL			6.096.979,50

RESUMO DO TOTAL ORÇADO POR FUNÇÃO			
10		Saúde	6.096.979,50
TOTAL			6.096.979,50



PREFEITURA MUNICIPAL DE SANTA FILOMENA

Orçamento Programa - Exercício de 2015

Página 1

QUADRO AUXILIAR DE DETALHAMENTO DA DESPESA

Lei: , Data:

ORGÃO	02	PODER EXECUTIVO						
UNIDADE	03	FUNDO MUNICIPAL DE SAÚDE						
SUB UNIDADE	00	FUNDO MUNICIPAL DE SAUDE						
Aplicacao Programada	Proj/Ativ	Finalidade	Categoria	Detalhada	TotalGrupo	Total Categ.	Total Func.	
		F.R. - C.A.						
AQUIS. VEIC. MOVEIS E EQUIP. DIV. P/SECRETARIA DE SAUDE		10.122.0007.1094.0000					55.000,00	
4	DESPESAS DE CAPIT						55.000,00	
4	INVESTIMENTOS				55.000,00			
	EQUIPAMENTOS E MATERIAL PERMANENTE		4.4.90.52.00	55.000,00				
MANUTENCAO DAS ATIVIDADES DA SECRETARIA DE SAUDE		10.122.0007.2093.0000					211.865,00	
3	DESPESAS CORREN						211.865,00	
1	PESSOAL E ENCARGOS SOCIAIS				99.000,00			
	CONTRATAÇÃO POR TEMPO DETERMINADO		3.1.90.04.00	11.000,00				
	VENCIMENTOS E VANTAGENS FIXAS - PESSOAL CIVIL		3.1.90.11.00	88.000,00				
3	OUTRAS DESPESAS CORRENTES				112.865,00			
	DIÁRIAS - PESSOAL CIVIL		3.3.90.14.00	22.000,00				
	MATERIAL DE CONSUMO		3.3.90.30.00	63.365,00				
	PASSAGENS E DESPESAS COM LOCOMOÇÃO		3.3.90.33.00	5.500,00				
	OUTROS SERVIÇOS DE TERCEIROS - PESSOA FÍSICA		3.3.90.36.00	11.000,00				
	OUTROS SERVIÇOS DE TERCEIROS - PESSOA JURÍDICA		3.3.90.39.00	11.000,00				
TOTAL							266.865,00	



PREFEITURA MUNICIPAL DE SANTA FILOMENA

Orçamento Programa - Exercício de 2015

Página 2

QUADRO AUXILIAR DE DETALHAMENTO DA DESPESA

Lei: , Data:

ORGÃO	02	PODER EXECUTIVO				
UNIDADE	03	FUNDO MUNICIPAL DE SAÚDE				
SUB UNIDADE	01	FUNDO MUNICIPAL DE SAÚDE				

Aplicacao Programada	Proj/Ativ	Finalidade F.R. - C.A.	Categoria	Detalhada	TotalGrupo	Total Categ.	Total Func.
AQUISIÇÃO DE MÓVEIS, MÁQUINAS E EQUIPAMENTOS PARA O FUNDO DE SAÚDE	10.301.0007.1063.0000						22.000,00
4 DESPESAS DE CAPIT						22.000,00	
4 INVESTIMENTOS					22.000,00		
EQUIPAMENTOS E MATERIAL PERMANENTE			4.4.90.52.00	22.000,00			
AQUISIÇÃO DE MÓVEIS, MÁQUINAS E EQUIPAMENTOS PARA PSF	10.301.0007.1064.0000						33.000,00
4 DESPESAS DE CAPIT						33.000,00	
4 INVESTIMENTOS					33.000,00		
EQUIPAMENTOS E MATERIAL PERMANENTE			4.4.90.52.00	33.000,00			
CONSTRUÇÃO E/OU AMPLIAÇÃO DO CENTRO FISIOTERÁPICO NA SEDE DO MUNICÍPIO	10.301.0007.1065.0000						10.050,00
4 DESPESAS DE CAPIT						10.050,00	
4 INVESTIMENTOS					10.050,00		
OBRAS E INSTALAÇÕES			4.4.90.51.00	10.050,00			
CONSTRUÇÃO, REFORMA E AMPLIAÇÃO DE UNIDADES E ACADEMIAS DA SAÚDE NO MUNICÍPIO	10.301.0007.1066.0000						29.413,00
4 DESPESAS DE CAPIT						29.413,00	
4 INVESTIMENTOS					29.413,00		
OBRAS E INSTALAÇÕES			4.4.90.51.00	29.413,00			
MANUTENÇÃO DAS ATIVIDADES DO CONSELHO DE SAÚDE	10.301.0007.2057.0000						13.310,00
3 DESPESAS CORREN						13.310,00	
3 OUTRAS DESPESAS CORRENTES					13.310,00		
DIÁRIAS - PESSOAL CIVIL			3.3.90.14.00	6.050,00			
MATERIAL DE CONSUMO			3.3.90.30.00	3.630,00			
PASSAGENS E DESPESAS COM LOCOMOÇÃO			3.3.90.33.00	1.210,00			
OUTROS SERVIÇOS DE TERCEIROS - PESSOA FÍSICA			3.3.90.36.00	1.210,00			
OUTROS SERVIÇOS DE TERCEIROS - PESSOA JURÍDICA			3.3.90.39.00	1.210,00			
MANUTENÇÃO DAS ATIVIDADES DO FUNDO MUNICIPAL DE SAÚDE	10.301.0007.2058.0000						2.411.395,00
3 DESPESAS CORREN						2.411.395,00	
1 PESSOAL E ENCARGOS SOCIAIS					1.162.135,00		
CONTRATAÇÃO POR TEMPO DETERMINADO			3.1.90.04.00	335.000,00			
CONTRATAÇÃO POR TEMPO DETERMINADO			3.1.90.04.00	335.000,00			
VENCIMENTOS E VANTAGENS FIXAS - PESSOAL CIVIL			3.1.90.11.00	170.500,00			
VENCIMENTOS E VANTAGENS FIXAS - PESSOAL CIVIL			3.1.90.11.00	203.500,00			
OBRIGAÇÕES PATRONAIS			3.1.90.13.00	55.000,00			
OBRIGAÇÕES PATRONAIS			3.1.90.13.00	63.135,00			

Handwritten signature and scribbles in blue ink.



PREFEITURA MUNICIPAL DE SANTA FILOMENA

Orçamento Programa - Exercício de 2015

Página 3

QUADRO AUXILIAR DE DETALHAMENTO DA DESPESA

Lei: , Data:

ORGÃO	02	PODER EXECUTIVO						
UNIDADE	03	FUNDO MUNICIPAL DE SAÚDE						
SUB UNIDADE	01	FUNDO MUNICIPAL DE SAÚDE						
Aplicacao Programada	Proj/Ativ	Finalidade	Categoria	Detalhada	TotalGrupo	Total Categ.	Total Func.	
			F.R. - C.A.					
MANUTENÇÃO DAS ATIVIDADES DO FUNDO MUNICIPAL DE SAÚDE		10.301.0007.2058.0000					2.411.395,00	
3	DESPESAS CORREN					2.411.395,00		
3	OUTRAS DESPESAS CORRENTES				1.249.260,00			
	DIÁRIAS - PESSOAL CIVIL		3.3.90.14.00	22.000,00				
	DIÁRIAS - PESSOAL CIVIL		3.3.90.14.00	22.000,00				
	MATERIAL DE CONSUMO		3.3.90.30.00	583.000,00				
	Material, Bem ou Serviço para Distribuição Gratuita		3.3.90.32.00	10.000,00				
	Material, Bem ou Serviço para Distribuição Gratuita		3.3.90.32.00	10.000,00				
	PASSAGENS E DESPESAS COM LOCOMOÇÃO		3.3.90.33.00	7.260,00				
	PASSAGENS E DESPESAS COM LOCOMOÇÃO		3.3.90.33.00	5.000,00				
	OUTROS SERVIÇOS DE TERCEIROS - PESSOA FÍSICA		3.3.90.36.00	165.000,00				
	OUTROS SERVIÇOS DE TERCEIROS - PESSOA FÍSICA		3.3.90.36.00	165.000,00				
	OUTROS SERVIÇOS DE TERCEIROS - PESSOA JURÍDICA		3.3.90.39.00	100.000,00				
	OUTROS SERVIÇOS DE TERCEIROS - PESSOA JURÍDICA		3.3.90.39.00	150.000,00				
	DESPESAS DE EXERCÍCIOS ANTERIORES		3.3.90.92.00	5.000,00				
	DESPESAS DE EXERCÍCIOS ANTERIORES		3.3.90.92.00	5.000,00				
MANUTENÇÃO DOS PROGRAMAS SAÚDE DA FAMÍLIA E BUCAL		10.301.0007.2059.0000					1.157.865,00	
3	DESPESAS CORREN					1.157.865,00		
1	PESSOAL E ENCARGOS SOCIAIS				1.021.350,00			
	CONTRATAÇÃO POR TEMPO DETERMINADO		3.1.90.04.00	363.000,00				
	VENCIMENTOS E VANTAGENS FIXAS - PESSOAL CIVIL		3.1.90.11.00	498.350,00				
	OBRIGAÇÕES PATRONAIS		3.1.90.13.00	83.000,00				
	OBRIGAÇÕES PATRONAIS		3.1.90.13.00	77.000,00				
3	OUTRAS DESPESAS CORRENTES				136.515,00			
	MATERIAL DE CONSUMO		3.3.90.30.00	38.500,00				
	OUTROS SERVIÇOS DE TERCEIROS - PESSOA FÍSICA		3.3.90.36.00	65.015,00				
	OUTROS SERVIÇOS DE TERCEIROS - PESSOA JURÍDICA		3.3.90.39.00	33.000,00				
MANUTENÇÃO DO PROGRAMA AGENTES COMUNITÁRIO DE SAÚDE - PACS		10.301.0007.2060.0000					548.150,00	
3	DESPESAS CORREN					548.150,00		
1	PESSOAL E ENCARGOS SOCIAIS				530.000,00			
	VENCIMENTOS E VANTAGENS FIXAS - PESSOAL CIVIL		3.1.90.11.00	420.000,00				
	OBRIGAÇÕES PATRONAIS		3.1.90.13.00	22.000,00				
	OBRIGAÇÕES PATRONAIS		3.1.90.13.00	88.000,00				
3	OUTRAS DESPESAS CORRENTES				18.150,00			
	MATERIAL DE CONSUMO		3.3.90.30.00	18.150,00				
MANUTENÇÃO DAS UNIDADES DE SAÚDE		10.301.0007.2062.0000					628.726,00	
3	DESPESAS CORREN					628.726,00		
1	PESSOAL E ENCARGOS SOCIAIS				580.326,00			
	VENCIMENTOS E VANTAGENS FIXAS - PESSOAL CIVIL		3.1.90.11.00	503.326,00				
	OBRIGAÇÕES PATRONAIS		3.1.90.13.00	22.000,00				
	OBRIGAÇÕES PATRONAIS		3.1.90.13.00	55.000,00				
3	OUTRAS DESPESAS CORRENTES				48.400,00			
	DIÁRIAS - PESSOAL CIVIL		3.3.90.14.00	12.100,00				
	MATERIAL DE CONSUMO		3.3.90.30.00	12.100,00				
	OUTROS SERVIÇOS DE TERCEIROS - PESSOA FÍSICA		3.3.90.36.00	12.100,00				
	OUTROS SERVIÇOS DE TERCEIROS - PESSOA JURÍDICA		3.3.90.39.00	12.100,00				
CONSTRUÇÃO, REFORMA E AMPLIAÇÃO DE UNIDADES E ACADEMIAS DA SAÚDE NO MUNICÍPIO		10.302.0007.1066.0000					165.000,00	
4	DESPESAS DE CAPIT						165.000,00	



PREFEITURA MUNICIPAL DE SANTA FILOMENA

Orçamento Programa - Exercício de 2015

Página 4

QUADRO AUXILIAR DE DETALHAMENTO DA DESPESA

Lei: , Data:

ORGÃO	02	PODER EXECUTIVO					
UNIDADE	03	FUNDO MUNICIPAL DE SAÚDE					
SUB UNIDADE	01	FUNDO MUNICIPAL DE SAÚDE					
Aplicacao Programada		Proj/Ativ	Finalidade	Categoria	Detalhada	TotalGrupo	Total Categ. Total Func.
			F.R. - C.A.				
CONSTRUÇÃO, REFORMA E AMPLIAÇÃO DE UNIDADES E ACADEMIAS DA SAÚDE NO MUNICÍPIO	4	10.302.0007.1066.0000					165.000,00
4 DESPESAS DE CAPIT							165.000,00
4 INVESTIMENTOS						165.000,00	
OBRAS E INSTALAÇÕES				4.4.90.51.00	165.000,00		
CONSTRUÇÃO DE HOSPITAL PUBLICO MUNICIPAL	4	10.302.0007.1067.0000					55.000,00
4 DESPESAS DE CAPIT							55.000,00
4 INVESTIMENTOS						55.000,00	
OBRAS E INSTALAÇÕES				4.4.90.51.00	55.000,00		
AQUISIÇÃO DE EQUIP.E MAT. PERMANENTE, DESTINADOS AO HOSPITAL PUBLICO MUNICIPAL	4	10.302.0007.1068.0000					60.500,00
4 DESPESAS DE CAPIT							60.500,00
4 INVESTIMENTOS						60.500,00	
EQUIPAMENTOS E MATERIAL PERMANENTE				4.4.90.52.00	60.500,00		
AQUISIÇÃO DE VEICULOS E EQUIPAMENTOS DESTINADOS AS UNIDADES DE SAÚDE	4	10.302.0007.1069.0000					121.000,00
4 DESPESAS DE CAPIT							121.000,00
4 INVESTIMENTOS						121.000,00	
EQUIPAMENTOS E MATERIAL PERMANENTE				4.4.90.52.00	121.000,00		
MANUTENÇÃO DE ASSISTENCIA FARMACEUTICA BÁSICA - FARMACIA BÁSICA	3	10.302.0007.2061.0000					110.000,00
3 DESPESAS CORREN							110.000,00
3 OUTRAS DESPESAS CORRENTES						110.000,00	
Material, Bem ou Serviço para Distribuição Gratuita				3.3.90.32.00	110.000,00		
MANUTENÇÃO DO PROGRAMA MAE CORUJA	3	10.302.0007.2063.0000					196.205,50
3 DESPESAS CORREN							196.205,50
3 OUTRAS DESPESAS CORRENTES						196.205,50	
MATERIAL DE CONSUMO				3.3.90.30.00	2.420,00		
MATERIAL DE CONSUMO				3.3.90.30.00	190.155,50		
Material, Bem ou Serviço para Distribuição Gratuita				3.3.90.32.00	1.210,00		
OUTROS SERVIÇOS DE TERCEIROS - PESSOA FÍSICA				3.3.90.36.00	1.210,00		
OUTROS SERVIÇOS DE TERCEIROS - PESSOA JURÍDICA				3.3.90.39.00	1.210,00		
ATENÇÃO A SAÚDE DA MULHER	3	10.302.0007.2064.0000					47.520,00
3 DESPESAS CORREN							47.520,00
1 PESSOAL E ENCARGOS SOCIAIS						37.840,00	
CONTRATAÇÃO POR TEMPO DETERMINADO				3.1.90.04.00	3.630,00		
VENCIMENTOS E VANTAGENS FIXAS - PESSOAL CIVIL				3.1.90.11.00	33.000,00		
OBRIGAÇÕES PATRONAIS				3.1.90.13.00	1.210,00		
3 OUTRAS DESPESAS CORRENTES						9.680,00	
DIÁRIAS - PESSOAL CIVIL				3.3.90.14.00	2.420,00		
MATERIAL DE CONSUMO				3.3.90.30.00	2.420,00		
OUTROS SERVIÇOS DE TERCEIROS - PESSOA FÍSICA				3.3.90.36.00	3.630,00		
OUTROS SERVIÇOS DE TERCEIROS - PESSOA JURÍDICA				3.3.90.39.00	1.210,00		
PROG DE AÇÕES PREVENTIVAS ORIENTAÇÃO ALIMENTAÇÃO NUTRICIONAL	3	10.302.0007.2065.0000					19.360,00
3 DESPESAS CORREN							19.360,00
1 PESSOAL E ENCARGOS SOCIAIS						7.260,00	
CONTRATAÇÃO POR TEMPO DETERMINADO				3.1.90.04.00	6.050,00		
OBRIGAÇÕES PATRONAIS				3.1.90.13.00	1.210,00		



PREFEITURA MUNICIPAL DE SANTA FILOMENA

Orçamento Programa - Exercício de 2015

Página 5

QUADRO AUXILIAR DE DETALHAMENTO DA DESPESA

Lei: , Data:

ORGÃO	02	PODER EXECUTIVO
UNIDADE	03	FUNDO MUNICIPAL DE SAÚDE
SUB UNIDADE	01	FUNDO MUNICIPAL DE SAÚDE

Aplicacao Programada	Proj/Ativ	Finalidade	Categoria	Detalhada	TotalGrupo	Total Categ.	Total Func.
		F.R. - C.A.					
PROG DE AÇÕES PREVENTIVAS ORIENTAÇÃO ALIMENTAÇÃO NUTRICIONAL	10.302.0007.2065.0000						19.360,00
3	DESPEAS CORREN					19.360,00	
3	OUTRAS DESPEAS CORRENTES				12.100,00		
	DIÁRIAS - PESSOAL CIVIL		3.3.90.14.00	6.050,00			
	MATERIAL DE CONSUMO		3.3.90.30.00	2.420,00			
	OUTROS SERVIÇOS DE TERCEIROS - PESSOA FÍSICA		3.3.90.36.00	2.420,00			
	OUTROS SERVIÇOS DE TERCEIROS - PESSOA JURÍDICA		3.3.90.39.00	1.210,00			
PROG DE REDUÇÃO DA MORTALIDADE INFANTIL	10.302.0007.2066.0000						3.630,00
3	DESPEAS CORREN					3.630,00	
3	OUTRAS DESPEAS CORRENTES				3.630,00		
	MATERIAL DE CONSUMO		3.3.90.30.00	1.210,00			
	OUTROS SERVIÇOS DE TERCEIROS - PESSOA FÍSICA		3.3.90.36.00	1.210,00			
	OUTROS SERVIÇOS DE TERCEIROS - PESSOA JURÍDICA		3.3.90.39.00	1.210,00			
MANUTENÇÃO DE CENTRO DE ESPECIALIDADES	10.302.0007.2067.0000						6.050,00
3	DESPEAS CORREN					6.050,00	
1	PESSOAL E ENCARGOS SOCIAIS				4.840,00		
	CONTRATAÇÃO POR TEMPO DETERMINADO		3.1.90.04.00	2.420,00			
	OBRIGAÇÕES PATRONAIS		3.1.90.13.00	2.420,00			
3	OUTRAS DESPEAS CORRENTES				1.210,00		
	MATERIAL DE CONSUMO		3.3.90.30.00	1.210,00			
APOIO AO TFD - TRATAMENTO FORA DE DOMICÍLIO	10.302.0007.2068.0000						54.780,00
3	DESPEAS CORREN					54.780,00	
3	OUTRAS DESPEAS CORRENTES				54.780,00		
	DIÁRIAS - PESSOAL CIVIL		3.3.90.14.00	6.050,00			
	Material, Bem ou Serviço para Distribuição Gratuita		3.3.90.32.00	6.050,00			
	PASSAGENS E DESPEAS COM LOCOMOÇÃO		3.3.90.33.00	6.050,00			
	OUTROS SERVIÇOS DE TERCEIROS - PESSOA FÍSICA		3.3.90.36.00	3.630,00			
	OUTROS AUXÍLIOS FINANCEIROS A PESSOA FÍSICA		3.3.90.48.00	33.000,00			
MANUTENÇÃO DO PROGRAMA DE VIG SANITARIA	10.304.0007.2069.0000						103.730,00
3	DESPEAS CORREN					103.730,00	
1	PESSOAL E ENCARGOS SOCIAIS				94.600,00		
	CONTRATAÇÃO POR TEMPO DETERMINADO		3.1.90.04.00	12.100,00			
	VENCIMENTOS E VANTAGENS FIXAS - PESSOAL CIVIL		3.1.90.11.00	60.500,00			
	OBRIGAÇÕES PATRONAIS		3.1.90.13.00	5.500,00			
	OBRIGAÇÕES PATRONAIS		3.1.90.13.00	16.500,00			
3	OUTRAS DESPEAS CORRENTES				9.130,00		
	MATERIAL DE CONSUMO		3.3.90.30.00	5.500,00			
	OUTROS SERVIÇOS DE TERCEIROS - PESSOA FÍSICA		3.3.90.36.00	1.210,00			
	OUTROS SERVIÇOS DE TERCEIROS - PESSOA JURÍDICA		3.3.90.39.00	2.420,00			
MANUTENÇÃO DAS ATIVIDADES DO PROGRAMA DE VIG. EPIDEMIOLOGICA NO MUNICÍPIO	10.305.0007.2070.0000						33.430,00
3	DESPEAS CORREN					33.430,00	
1	PESSOAL E ENCARGOS SOCIAIS				24.070,00		
	VENCIMENTOS E VANTAGENS FIXAS - PESSOAL CIVIL		3.1.90.11.00	7.570,00			
	OBRIGAÇÕES PATRONAIS		3.1.90.13.00	11.000,00			
	OBRIGAÇÕES PATRONAIS		3.1.90.13.00	5.500,00			

Handwritten signature and scribbles in blue ink.



PREFEITURA MUNICIPAL DE SANTA FILOMENA

Orçamento Programa - Exercício de 2015

Página 6

QUADRO AUXILIAR DE DETALHAMENTO DA DESPESA

Lei: , Data:

ORGÃO	02	PODER EXECUTIVO		
UNIDADE	03	FUNDO MUNICIPAL DE SAÚDE		
SUB UNIDADE	01	FUNDO MUNICIPAL DE SAÚDE		

Aplicacao Programada	Proj/Ativ	Finalidade	Categoria	Detalhada	TotalGrupo	Total Categ.	Total Func.
		F.R. - C.A.					
MANUTENÇÃO DAS ATIVIDADES DO PROGRAMA DE	10.305.0007.2070.0000						33.430,00
VIG. EPIDEMIOLOGICA NO MUNICÍPIO							
3 DESPESAS CORREN						33.430,00	
3 OUTRAS DESPESAS CORRENTES					9.360,00		
MATERIAL DE CONSUMO			3.3.90.30.00	1.210,00			
PASSAGENS E DESPESAS COM LOCOMOÇÃO			3.3.90.33.00	2.420,00			
OUTROS SERVIÇOS DE TERCEIROS - PESSOA FÍSICA			3.3.90.36.00	2.100,00			
OUTROS SERVIÇOS DE TERCEIROS - PESSOA JURÍDICA			3.3.90.39.00	3.630,00			

TOTAL							5.830.114,50
-------	--	--	--	--	--	--	--------------



Da Secretaria Municipal de Assistência Social

Rua Genésio Marinho Falcão, s/n, Centro, Santa Filomena-PE
CEP: 56.210-000 Fone: 87 3874 7156/7120
CNPJ: 01.613.732/0001-10
E-mail: santafilomena_pe@hotmail.com

PREFEITURA MUNICIPAL DE SANTA FILOMENA



Orçamento Programa - Exercício de 2015

DEMONSTRATIVO DA RECEITA E DESPESA SEGUNDO AS CATEGORIAS ECONOMICAS
(Inc. II, §1º, Art. 2º)

Entidade: 4 - FUNDO MUNICIPAL DE ASSISTENCIA SOCIAL

Anexo 01

Página 1

Lei: , Data:

RECEITA	R\$	R\$	DESPESA	R\$	R\$
RECEITAS CORRENTES			DESPESAS CORRENTES		
RECEITA PATRIMONIAL	11.000,00	662.210,00	PESSOAL E ENCARGOS SOCIAIS	832.140,00	
TRANSFERÊNCIAS CORRENTES	651.100,00	946.490,00	OUTRAS DESPESAS CORRENTES	776.560,00	
OUTRAS RECEITAS CORRENTES	110,00				
SUB TOTAL		1.608.700,00	SUB TOTAL		1.608.700,00
DEFICIT DO ORCAMENTO CORRENTE		946.490,00			
TOTAL		1.608.700,00	TOTAL		1.608.700,00
RESUMO			DEFICIT DO ORCAMENTO CORRENTE		946.490,00
RECEITAS CORRENTES	662.210,00		DESPESAS DE CAPITAL		
DEFICIT (REPASSE A RECEBER)	1.240.590,00		INVESTIMENTOS	294.100,00	
TOTAL		1.902.800,00	SUB TOTAL		294.100,00
			TOTAL		294.100,00
			RESUMO		
			DESPESAS CORRENTES	1.608.700,00	
			DESPESAS DE CAPITAL	294.100,00	
			TOTAL DE DESPESA		1.902.800,00
			TOTAL		1.902.800,00

[Handwritten signatures in blue ink]



PREFEITURA MUNICIPAL DE SANTA FILOMENA

Entidade: 4 - FUNDO MUNICIPAL DE ASSISTENCIA SOCIAL
Orçamento Programa - Exercício de 2015

RECEITAS SEGUNDAS AS CATEGORIAS ECONOMICAS

Anexo 02
Página 1

Lei: , Data:

Código	Especificação	F.R.	Desdobramento	SubCategoria Fonte	Categoria Econômica
1000.00.00	RECEITAS CORRENTES	0.000.000			662.210,00
1300.00.00	RECEITA PATRIMONIAL	0.000.000		11.000,00	
1320.00.00	RECEITAS DE VALORES MOBILIÁRIOS	0.000.000		11.000,00	
1325.00.00	REMUNERAÇÃO DE DEPÓSITOS BANCÁRIOS	0.000.000	11.000,00		
1325.01.00	REMUNERAÇÃO DE DEPÓSITOS DE RECURSOS VINCULADOS	0.000.000	11.000,00		
1325.01.10	REC. DE REM. DE DEPÓSITOS BANC. DE RECURSOS VINC.- FI	0.01.16	11.000,00		
1700.00.00	TRANSFERÊNCIAS CORRENTES	0.000.000		651.100,00	
1720.00.00	TRANSFERÊNCIAS INTERGOVERNAMENTAIS	0.000.000		651.100,00	
1721.00.00	TRANSFERÊNCIAS DA UNIÃO	0.000.000	641.100,00		
1721.34.00	TRANSF. DE REC. FUNDO NACIONAL DE ASSISTENCIA SOCIA	0.000.000	641.100,00		
1721.34.01	Transferencias do Centro de Referencia A. Social - CRAS	0.01.16	49.500,00		
1721.34.02	PBFI - Transferência do Programa Bolsa Família	0.01.16	94.600,00		
1721.34.03	IGD - Transferencia do Prog. Bolsa Família	0.01.16	110.000,00		
1721.34.05	IGD - SUAS Índice de Gestão Descentralizada do Sistema Único	0.01.16	11.000,00		
1721.34.06	SCFV - Programa Serviço de Conv e Fortalecimento de Vínculos	0.01.16	110.000,00		
1721.34.07	CREAS - Centro de Referência Especializado de Assistência So	0.01.16	22.000,00		
1721.34.08	PAIF - Proteção e Atendimento Integral à Família	0.01.16	100.000,00		
1721.34.09	PB - Pé no Batente	0.01.16	100.000,00		
1721.34.99	Outras Transferências do FNAS	0.01.16	44.000,00		
1722.00.00	TRANSFERÊNCIAS DOS ESTADOS	0.000.000	10.000,00		
1722.99.00	OUTRAS TRANSFERÊNCIAS DOS ESTADOS	0.01.28	10.000,00		
1900.00.00	OUTRAS RECEITAS CORRENTES	0.000.000		110,00	
1920.00.00	INDENIZAÇÕES E RESTITUIÇÕES	0.000.000		110,00	
1922.00.00	RESTITUIÇÕES	0.000.000	110,00		
1922.99.00	OUTRAS RESTITUIÇÕES	0.000.000	110,00		
1922.99.02	Outras Restituições - FMAS	0.01.13	110,00		
Total das Receitas (exceto Intra-Orçamentárias)					662.210,00

Total Geral das Receitas					662.210,00
---------------------------------	--	--	--	--	-------------------



PREFEITURA MUNICIPAL DE SANTA FILOMENA

Entidade: 4 - FUNDO MUNICIPAL DE ASSISTENCIA SOCIAL
Orçamentario

Orçamento Programa - Exercício de 2015

Anexo 02

Página 1

Lei: , Data:

NATUREZA DA DESPESA - CONSOLIDAÇÃO GERAL

Código	Especificação	Elemento	Modalidade	Grupo	Categoria Econômica
30.00.00	DESPESAS CORRENTES				1.608.700,00
31.00.00	PESSOAL E ENCARGOS SOCIAIS			832.140,00	
31.90.00	APLICAÇÕES DIRETAS		832.140,00		
31.90.04	CONTRATAÇÃO POR TEMPO DETERMINADO	112.750,00			
31.90.11	VENCIMENTOS E VANTAGENS FIXAS - PESSOAL CIVIL	585.650,00			
31.90.13	OBRIGAÇÕES PATRONAIS	133.740,00			
33.00.00	OUTRAS DESPESAS CORRENTES			776.560,00	
33.90.00	APLICAÇÕES DIRETAS		776.560,00		
33.90.14	DIÁRIAS - PESSOAL CIVIL	48.855,00			
33.90.30	MATERIAL DE CONSUMO	282.925,00			
33.90.32	MATERIAL, BEM OU SERVIÇO PARA DISTRIBUIÇÃO GRATUITA	22.340,00			
33.90.33	PASSAGENS E DESPESAS COM LOCOMOÇÃO	11.130,00			
33.90.36	OUTROS SERVIÇOS DE TERCEIROS - PESSOA FÍSICA	155.850,00			
33.90.39	OUTROS SERVIÇOS DE TERCEIROS - PESSOA JURÍDICA	217.730,00			
33.90.48	OUTROS AUXÍLIOS FINANCEIROS A PESSOA FÍSICA	34.210,00			
33.90.49	AUXÍLIO TRANSPORTE	2.420,00			
33.90.92	DESPESAS DE EXERCÍCIOS ANTERIORES	1.100,00			
40.00.00	DESPESAS DE CAPITAL				294.100,00
44.00.00	INVESTIMENTOS			294.100,00	
44.90.00	APLICAÇÕES DIRETAS		294.100,00		
44.90.51	OBRAS E INSTALAÇÕES	43.550,00			
44.90.52	EQUIPAMENTOS E MATERIAL PERMANENTE	250.550,00			
			TOTAL		1.902.800,00



PREFEITURA MUNICIPAL DE SANTA FILOMENA

Entidade: 4 - FUNDO MUNICIPAL DE ASSISTENCIA SOCIAL

Orçamento Programa - Exercício de 2015

Anexo 06

Página 1

Lei: , Data:

PROGRAMA DE TRABALHO

(Inc.II, § 2º, Art.2º)

02 PODER EXECUTIVO					
04 FUNDO MUNICIPAL DE ASSISTÊNCIA SOCIAL					
Código	Especificação	Operação Especial	Projetos	Atividades	T o t a l
08	Assistência Social		38.500,00	110.000,00	148.500,00
08	122 Administração Geral		38.500,00	110.000,00	148.500,00
08	122 0008 SANTA FILOMENA CIDADÃ: AÇÕES SOCIAIS		38.500,00	110.000,00	148.500,00
08.122.0008.1096.0000	AQUIS. DE MOVEIS, VEIC. E EQUIP. DIV. P/SECRET. DE ASSIST. SOCIAL		38.500,00		38.500,00
08.122.0008.2096.0000	MANUTENCAO E FUNC. DAS ATIVIDADES DA SECRETARIA DE ASSISTENCIA SOCIAL			110.000,00	110.000,00
08	241 Assistência ao Idoso		22.000,00	16.500,00	38.500,00
08	241 0008 SANTA FILOMENA CIDADÃ: AÇÕES SOCIAIS		22.000,00	16.500,00	38.500,00
08.241.0008.1081.0000	CONSTRUÇÃO E/OU AMPLIAÇÃO DO CENTRO DE CONVIVÊNCIA DO IDOSO		22.000,00		22.000,00
08.241.0008.2094.0000	PROGRAMA DE APOIO AO IDOSO			16.500,00	16.500,00
08	243 Assistência à Criança e ao Adolescente		6.050,00	348.700,00	354.750,00
08	243 0008 SANTA FILOMENA CIDADÃ: AÇÕES SOCIAIS		6.050,00	348.700,00	354.750,00
08.243.0008.1082.0000	CONSTRUÇÃO DO CENTRO DE ATIVIDADES MULTIPLAS		6.050,00		6.050,00
08.243.0008.2078.0000	MANUTENÇÃO DO PROGRAMA SERVIÇO DE CONVIVÊNCIA E FORTALECIMENTO DE VÍNCULOS (SCFV)			324.500,00	324.500,00
08.243.0008.2091.0000	MANUTENÇÃO DAS ATIVIDADES DO CONSELHO TUTELAR			24.200,00	24.200,00
08	244 Assistência Comunitária		227.550,00	1.133.500,00	1.361.050,00



PREFEITURA MUNICIPAL DE SANTA FILOMENA

Entidade: 4 - FUNDO MUNICIPAL DE ASSISTENCIA SOCIAL

PROGRAMA DE TRABALHO

(Inc.II, § 2º, Art.2º)

Orçamento Programa - Exercício de 2015

Anexo 06

Página 2

Lei: , Data:

02 PODER EXECUTIVO

04 FUNDO MUNICIPAL DE ASSISTÊNCIA SOCIAL

Código	Especificação	Operação Especial	Projetos	Atividades	T o t a l
08 244 0008	SANTA FILOMENA CIDADÃ: AÇÕES SOCIAIS		227.550,00	1.133.500,00	1.361.050,00
08.244.0008.1017.0000	MANUTENÇÃO DO PROGRAMA PE NO BATENTE		150.000,00		150.000,00
08.244.0008.1083.0000	CONSTRUÇÃO E AQUISIÇÃO DE EQUIP PARA COZINHA COMUNITÁRIA		11.000,00		11.000,00
08.244.0008.1084.0000	AQUISIÇÃO DE MÓVEIS, MÁQUINAS E EQUIPAMENTOS PARA FMAS		33.000,00		33.000,00
08.244.0008.1085.0000	AQUISIÇÃO DE MÓVEIS, MÁQUINAS E EQUIPAMENTOS PARA BOLSA FAMÍLIA - IGD.M		5.500,00		5.500,00
08.244.0008.1086.0000	AQUISIÇÃO DE MÓVEIS, MÁQUINAS E EQUIPAMENTOS PARA CRAS		6.050,00		6.050,00
08.244.0008.1095.0000	AQUISICAO DE MOVEIS E EQUIP. DIVERSOS P/PROG. PERNAMBUCO NO BATENTE		22.000,00		22.000,00
08.244.0008.2007.0000	MANUTENÇÃO DO PROGRAMA PREFEITO AMIGO DA CRIANÇA			41.000,00	41.000,00
08.244.0008.2009.0000	IMPLANTAÇÃO DE CURSOS PROFISSIONALIZANTES			20.000,00	20.000,00
08.244.0008.2012.0000	MANUT DE SERVIÇOS ESPECIALIZADOS DE ATEND A COMUNIDADE			20.000,00	20.000,00
08.244.0008.2016.0000	MANUTENÇÃO DO PROGRAMA PE NO BATENTE			150.000,00	150.000,00
08.244.0008.2079.0000	PROGRAMA DE APOIO AO PORTADOR DE DEFICIENCIA			3.630,00	3.630,00
08.244.0008.2080.0000	MANUTENÇÃO DAS ATIVIDADES DO CONSELHO MUNICIPAL DE ASSIST. SOCIAL			4.840,00	4.840,00
08.244.0008.2081.0000	MANUTENÇÃO DAS ATIVIDADES DO FUNDO M. DE ASSISTENCIA SOCIAL - FMAS			626.670,00	626.670,00
08.244.0008.2082.0000	MANUTENÇÃO DO CENTRO DE REFERENCIA A. SOCIAL - CRAS			142.950,00	142.950,00
08.244.0008.2083.0000	MANUTENÇÃO DOPROGRAMA BOLSA FAMILIA - IGD.M			72.050,00	72.050,00
08.244.0008.2084.0000	PROGRAMA DE APOIO A GESTANTE			16.940,00	16.940,00
08.244.0008.2085.0000	CONCESSÃO DE AUXÍLIOS A PESSOAS CARENTES			35.420,00	35.420,00
	TOTAL	0,00	294.100,00	1.608.700,00	1.902.800,00
	TOTAL GERAL	0,00	294.100,00	1.608.700,00	1.902.800,00



PREFEITURA MUNICIPAL DE SANTA FILOMENA

Entidade: 4 - FUNDO MUNICIPAL DE ASSISTENCIA SOCIAL

Orçamento Programa - Exercício de 2015
Anexo 09
Página 1

DEMONSTRATIVO DAS DESPESAS POR ORGÃO E FUNÇÕES DE GOVERNO

(Inc. II, § 2º, Art. 2º)

Lei: , Data:

UNIDADE	02 04	FUNDO MUNICIPAL DE ASSISTÊNCIA SOCIAL	Valor
Função	08	Assistência Social	1.902.800,00
TOTAL GERAL			1.902.800,00

RESUMO DO TOTAL ORÇADO POR ORGÃO		
02 04	FUNDO MUNICIPAL DE ASSISTÊNCIA SOCIAL	1.902.800,00
TOTAL		1.902.800,00

RESUMO DO TOTAL ORÇADO POR FUNÇÃO		
08	Assistência Social	1.902.800,00
TOTAL		1.902.800,00



PREFEITURA MUNICIPAL DE SANTA FILOMENA

Orçamento Programa - Exercício de 2015

Página 1

QUADRO AUXILIAR DE DETALHAMENTO DA DESPESA

Lei: , Data:

ORGÃO	02	PODER EXECUTIVO						
UNIDADE	04	FUNDO MUNICIPAL DE ASSISTÊNCIA SOCIAL						
SUB UNIDADE	01	FUNDO MUNICIPAL DE ASSISTENCIA SOCIAL						
Aplicacao Programada	Proj/Ativ	Finalidade	Categoria	Detalhada	TotalGrupo	Total Categ.	Total Func.	
		F.R. - C.A.						
AQUIS. DE MOVEIS, VEIC. E EQUIP. DIV. P/SECRET. DE ASSIST. SOCIAL	08.122.0008.1096.0000						38.500,00	
4 DESPESAS DE CAPIT						38.500,00	38.500,00	
4 INVESTIMENTOS								
EQUIPAMENTOS E MATERIAL PERMANENTE			4.4.90.52.00	38.500,00				
MANUTENÇÃO E FUNC. DAS ATIVIDADES DA SECRETARIA DE ASSISTENCIA SOCIAL	08.122.0008.2096.0000						110.000,00	
3 DESPESAS CORREN						55.000,00	110.000,00	
1 PESSOAL E ENCARGOS SOCIAIS								
VENCIMENTOS E VANTAGENS FIXAS - PESSOAL CIVIL			3.1.90.11.00	55.000,00				
3 OUTRAS DESPESAS CORRENTES						55.000,00		
DIÁRIAS - PESSOAL CIVIL			3.3.90.14.00	11.000,00				
MATERIAL DE CONSUMO			3.3.90.30.00	11.000,00				
PASSAGENS E DESPESAS COM LOCOMOÇÃO			3.3.90.33.00	5.500,00				
OUTROS SERVIÇOS DE TERCEIROS - PESSOA FÍSICA			3.3.90.36.00	11.000,00				
OUTROS SERVIÇOS DE TERCEIROS - PESSOA JURÍDICA			3.3.90.39.00	16.500,00				
CONSTRUÇÃO E/OU AMPLIAÇÃO DO CENTRO DE CONVIVÊNCIA DO IDOSO	08.241.0008.1081.0000						22.000,00	
4 DESPESAS DE CAPIT						22.000,00	22.000,00	
4 INVESTIMENTOS								
OBRAS E INSTALAÇÕES			4.4.90.51.00	22.000,00				
PROGRAMA DE APOIO AO IDOSO	08.241.0008.2094.0000						16.500,00	16.500,00
3 DESPESAS CORREN						16.500,00		
3 OUTRAS DESPESAS CORRENTES								
MATERIAL DE CONSUMO			3.3.90.30.00	5.500,00				
OUTROS SERVIÇOS DE TERCEIROS - PESSOA FÍSICA			3.3.90.36.00	5.500,00				
OUTROS SERVIÇOS DE TERCEIROS - PESSOA JURÍDICA			3.3.90.39.00	5.500,00				
CONSTRUÇÃO DO CENTRO DE ATIVIDADES MULTIPLAS	08.243.0008.1082.0000						6.050,00	6.050,00
4 DESPESAS DE CAPIT						6.050,00		
4 INVESTIMENTOS								
OBRAS E INSTALAÇÕES			4.4.90.51.00	6.050,00				
MANUTENÇÃO DO PROGRAMA SERVIÇO DE CONVIVÊNCIA E FORTALECIMENTO DE VÍNCULOS (SCFV)	08.243.0008.2078.0000						324.500,00	
3 DESPESAS CORREN						176.000,00	324.500,00	
1 PESSOAL E ENCARGOS SOCIAIS								
CONTRATAÇÃO POR TEMPO DETERMINADO			3.1.90.04.00	33.000,00				
VENCIMENTOS E VANTAGENS FIXAS - PESSOAL CIVIL			3.1.90.11.00	110.000,00				
OBRIGAÇÕES PATRONAIS			3.1.90.13.00	8.800,00				
OBRIGAÇÕES PATRONAIS			3.1.90.13.00	24.200,00				
3 OUTRAS DESPESAS CORRENTES						148.500,00		
MATERIAL DE CONSUMO			3.3.90.30.00	66.000,00				
Material, Bem ou Serviço para Distribuição Gratuita			3.3.90.32.00	11.000,00				
OUTROS SERVIÇOS DE TERCEIROS - PESSOA FÍSICA			3.3.90.36.00	60.500,00				
OUTROS SERVIÇOS DE TERCEIROS - PESSOA JURÍDICA			3.3.90.39.00	11.000,00				
MANUTENÇÃO DAS ATIVIDADES DO CONSELHO TUTELAR	08.243.0008.2091.0000						24.200,00	
3 DESPESAS CORREN						24.200,00		



PREFEITURA MUNICIPAL DE SANTA FILOMENA

Orçamento Programa - Exercício de 2015

Página 2

QUADRO AUXILIAR DE DETALHAMENTO DA DESPESA

Lei: , Data:

ORGÃO	02	PODER EXECUTIVO						
UNIDADE	04	FUNDO MUNICIPAL DE ASSISTÊNCIA SOCIAL						
SUB UNIDADE	01	FUNDO MUNICIPAL DE ASSISTENCIA SOCIAL						
Aplicacao Programada	Proj/Ativ	Finalidade	Categoria	Detalhada	TotalGrupo	Total Categ.	Total Func.	
		F.R. - C.A.						
MANUTENÇÃO DAS ATIVIDADES DO CONSELHO TUTELAR	08.243.0008.2091.0000						24.200,00	
3	DESPESAS CORREN						24.200,00	
1	PESSOAL E ENCARGOS SOCIAIS				12.100,00			
	CONTRATAÇÃO POR TEMPO DETERMINADO		3.1.90.04.00	5.500,00				
	VENCIMENTOS E VANTAGENS FIXAS - PESSOAL CIVIL		3.1.90.11.00	6.500,00				
3	OUTRAS DESPESAS CORRENTES				12.100,00			
	DIÁRIAS - PESSOAL CIVIL		3.3.90.14.00	2.200,00				
	MATERIAL DE CONSUMO		3.3.90.30.00	3.300,00				
	OUTROS SERVIÇOS DE TERCEIROS - PESSOA FÍSICA		3.3.90.36.00	4.400,00				
	OUTROS SERVIÇOS DE TERCEIROS - PESSOA JURÍDICA		3.3.90.39.00	2.200,00				
MANUTENÇÃO DO PROGRAMA PE NO BATENTE	08.244.0008.1017.0000						150.000,00	150.000,00
4	DESPESAS DE CAPIT				150.000,00			
4	INVESTIMENTOS							
	OBRAS E INSTALAÇÕES		4.4.90.51.00	10.000,00				
	EQUIPAMENTOS E MATERIAL PERMANENTE		4.4.90.52.00	140.000,00				
CONSTRUÇÃO E AQUISIÇÃO DE EQUIP PARA COZINHA COMUNITÁRIA	08.244.0008.1083.0000						11.000,00	11.000,00
4	DESPESAS DE CAPIT						11.000,00	
4	INVESTIMENTOS				11.000,00			
	OBRAS E INSTALAÇÕES		4.4.90.51.00	5.500,00				
	EQUIPAMENTOS E MATERIAL PERMANENTE		4.4.90.52.00	5.500,00				
AQUISIÇÃO DE MÓVEIS, MÁQUINAS E EQUIPAMENTOS PARA FMAS	08.244.0008.1084.0000						33.000,00	33.000,00
4	DESPESAS DE CAPIT						33.000,00	
4	INVESTIMENTOS				33.000,00			
	EQUIPAMENTOS E MATERIAL PERMANENTE		4.4.90.52.00	33.000,00				
AQUISIÇÃO DE MÓVEIS, MÁQUINAS E EQUIPAMENTOS PARA BOLSA FAMÍLIA - IGD.M	08.244.0008.1085.0000						5.500,00	5.500,00
4	DESPESAS DE CAPIT						5.500,00	
4	INVESTIMENTOS				5.500,00			
	EQUIPAMENTOS E MATERIAL PERMANENTE		4.4.90.52.00	5.500,00				
AQUISIÇÃO DE MÓVEIS, MÁQUINAS E EQUIPAMENTOS PARA CRAS	08.244.0008.1086.0000						6.050,00	6.050,00
4	DESPESAS DE CAPIT						6.050,00	
4	INVESTIMENTOS				6.050,00			
	EQUIPAMENTOS E MATERIAL PERMANENTE		4.4.90.52.00	6.050,00				
AQUISICAO DE MOVEIS E EQUIP. DIVERSOS P/PROG. PERNAMBUCO NO BATENTE	08.244.0008.1095.0000						22.000,00	22.000,00
4	DESPESAS DE CAPIT						22.000,00	
4	INVESTIMENTOS				22.000,00			
	EQUIPAMENTOS E MATERIAL PERMANENTE		4.4.90.52.00	22.000,00				
MANUTENÇÃO DO PROGRAMA PREFEITO AMIGO DA CRIANÇA	08.244.0008.2007.0000						41.000,00	41.000,00
3	DESPESAS CORREN						41.000,00	
1	PESSOAL E ENCARGOS SOCIAIS				17.000,00			
	CONTRATAÇÃO POR TEMPO DETERMINADO		3.1.90.04.00	10.000,00				
	VENCIMENTOS E VANTAGENS FIXAS - PESSOAL CIVIL		3.1.90.11.00	5.000,00				
	OBRIGAÇÕES PATRONAIS		3.1.90.13.00	2.000,00				



PREFEITURA MUNICIPAL DE SANTA FILOMENA

Orçamento Programa - Exercício de 2015

QUADRO AUXILIAR DE DETALHAMENTO DA DESPESA

Lei: , Data:

ORGÃO	02	PODER EXECUTIVO					
UNIDADE	04	FUNDO MUNICIPAL DE ASSISTÊNCIA SOCIAL					
SUB UNIDADE	01	FUNDO MUNICIPAL DE ASSISTENCIA SOCIAL					
Aplicacao Programada	Proj/Ativ	Finalidade	Categoria	Detalhada	TotalGrupo	Total Categ.	Total Func.
		F.R. - C.A.					
MANUTENÇÃO DO PROGRAMA PREFEITO AMIGO DA CRIANÇA	08.244.0008.2007.0000						41.000,00
3	3	DESPESAS CORREN				41.000,00	
	3	OUTRAS DESPESAS CORRENTES			24.000,00		
		DIÁRIAS - PESSOAL CIVIL	3.3.90.14.00	1.000,00			
		MATERIAL DE CONSUMO	3.3.90.30.00	10.000,00			
		Material, Bem ou Serviço para Distribuição Gratuita	3.3.90.32.00	2.000,00			
		PASSAGENS E DESPESAS COM LOCOMOÇÃO	3.3.90.33.00	1.000,00			
		OUTROS SERVIÇOS DE TERCEIROS - PESSOA FÍSICA	3.3.90.36.00	5.000,00			
		OUTROS SERVIÇOS DE TERCEIROS - PESSOA JURÍDICA	3.3.90.39.00	5.000,00			
IMPLANTAÇÃO DE CURSOS PROFISSIONALIZANTES	08.244.0008.2009.0000					20.000,00	20.000,00
3	3	DESPESAS CORREN				20.000,00	
	3	OUTRAS DESPESAS CORRENTES			20.000,00		
		MATERIAL DE CONSUMO	3.3.90.30.00	5.000,00			
		Material, Bem ou Serviço para Distribuição Gratuita	3.3.90.32.00	2.500,00			
		OUTROS SERVIÇOS DE TERCEIROS - PESSOA FÍSICA	3.3.90.36.00	5.000,00			
		OUTROS SERVIÇOS DE TERCEIROS - PESSOA JURÍDICA	3.3.90.39.00	7.500,00			
MANUT DE SERVIÇOS ESPECIALIZADOS DE ATEND A COMUNIDADE	08.244.0008.2012.0000						20.000,00
3	1	DESPESAS CORREN				20.000,00	
	1	PESSOAL E ENCARGOS SOCIAIS			6.000,00		
		CONTRATAÇÃO POR TEMPO DETERMINADO	3.1.90.04.00	2.000,00			
		VENCIMENTOS E VANTAGENS FIXAS - PESSOAL CIVIL	3.1.90.11.00	2.000,00			
		OBRIGAÇÕES PATRONAIS	3.1.90.13.00	2.000,00			
	3	OUTRAS DESPESAS CORRENTES			14.000,00		
		DIÁRIAS - PESSOAL CIVIL	3.3.90.14.00	1.000,00			
		MATERIAL DE CONSUMO	3.3.90.30.00	2.000,00			
		Material, Bem ou Serviço para Distribuição Gratuita	3.3.90.32.00	1.000,00			
		PASSAGENS E DESPESAS COM LOCOMOÇÃO	3.3.90.33.00	1.000,00			
		OUTROS SERVIÇOS DE TERCEIROS - PESSOA FÍSICA	3.3.90.36.00	5.000,00			
		OUTROS SERVIÇOS DE TERCEIROS - PESSOA JURÍDICA	3.3.90.39.00	4.000,00			
MANUTENÇÃO DO PROGRAMA PE NO BATENTE	08.244.0008.2016.0000					150.000,00	150.000,00
3	1	DESPESAS CORREN				150.000,00	
	1	PESSOAL E ENCARGOS SOCIAIS			20.000,00		
		CONTRATAÇÃO POR TEMPO DETERMINADO	3.1.90.04.00	10.000,00			
		VENCIMENTOS E VANTAGENS FIXAS - PESSOAL CIVIL	3.1.90.11.00	5.000,00			
		OBRIGAÇÕES PATRONAIS	3.1.90.13.00	5.000,00			
	3	OUTRAS DESPESAS CORRENTES			130.000,00		
		DIÁRIAS - PESSOAL CIVIL	3.3.90.14.00	5.000,00			
		MATERIAL DE CONSUMO	3.3.90.30.00	5.000,00			
		Material, Bem ou Serviço para Distribuição Gratuita	3.3.90.32.00	1.000,00			
		OUTROS SERVIÇOS DE TERCEIROS - PESSOA FÍSICA	3.3.90.36.00	5.000,00			
		OUTROS SERVIÇOS DE TERCEIROS - PESSOA JURÍDICA	3.3.90.39.00	114.000,00			
PROGRAMA DE APOIO AO PORTADOR DE DEFICIENCIA	08.244.0008.2079.0000						3.630,00
3	3	DESPESAS CORREN				3.630,00	
	3	OUTRAS DESPESAS CORRENTES			3.630,00		
		Material, Bem ou Serviço para Distribuição Gratuita	3.3.90.32.00	3.630,00			
MANUTENÇÃO DAS ATIVIDADES DO CONSELHO MUNICIPAL DE ASSIST. SOCIAL	08.244.0008.2080.0000						4.840,00
3	3	DESPESAS CORREN				4.840,00	



PREFEITURA MUNICIPAL DE SANTA FILOMENA

Orçamento Programa - Exercício de 2015

Página 4

QUADRO AUXILIAR DE DETALHAMENTO DA DESPESA

Lei: , Data:

ORGÃO	02	PODER EXECUTIVO					
UNIDADE	04	FUNDO MUNICIPAL DE ASSISTÊNCIA SOCIAL					
SUB UNIDADE	01	FUNDO MUNICIPAL DE ASSISTENCIA SOCIAL					

Aplicacao Programada	Proj/Ativ	Finalidade	Categoria	Detalhada	TotalGrupo	Total Categ.	Total Func.
		F.R. - C.A.					
MANUTENÇÃO DAS ATIVIDADES DO CONSELHO MUNICIPAL DE ASSIST. SOCIAL	08.244.0008.2080.0000						4.840,00
3 DESPESAS CORREN						4.840,00	
3 OUTRAS DESPESAS CORRENTES					4.840,00		
DIÁRIAS - PESSOAL CIVIL			3.3.90.14.00	605,00			
MATERIAL DE CONSUMO			3.3.90.30.00	605,00			
PASSAGENS E DESPESAS COM LOCOMOÇÃO			3.3.90.33.00	1.210,00			
OUTROS SERVIÇOS DE TERCEIROS - PESSOA FÍSICA			3.3.90.36.00	2.420,00			
MANUTENÇÃO DAS ATIVIDADES DO FUNDO M. DE ASSISTENCIA SOCIAL - FMAS	08.244.0008.2081.0000						626.670,00
3 DESPESAS CORREN						626.670,00	
1 PESSOAL E ENCARGOS SOCIAIS					446.050,00		
CONTRATAÇÃO POR TEMPO DETERMINADO			3.1.90.04.00	30.250,00			
VENCIMENTOS E VANTAGENS FIXAS - PESSOAL CIVIL			3.1.90.11.00	341.000,00			
OBRIGAÇÕES PATRONAIS			3.1.90.13.00	55.000,00			
OBRIGAÇÕES PATRONAIS			3.1.90.13.00	19.800,00			
3 OUTRAS DESPESAS CORRENTES					180.620,00		
DIÁRIAS - PESSOAL CIVIL			3.3.90.14.00	22.550,00			
MATERIAL DE CONSUMO			3.3.90.30.00	88.000,00			
PASSAGENS E DESPESAS COM LOCOMOÇÃO			3.3.90.33.00	2.420,00			
OUTROS SERVIÇOS DE TERCEIROS - PESSOA FÍSICA			3.3.90.36.00	30.250,00			
OUTROS SERVIÇOS DE TERCEIROS - PESSOA JURÍDICA			3.3.90.39.00	36.800,00			
DESPESAS DE EXERCÍCIOS ANTERIORES			3.3.90.92.00	1.100,00			
MANUTENÇÃO DO CENTRO DE REFERENCIA A. SOCIAL - CRAS	08.244.0008.2082.0000						142.950,00
3 DESPESAS CORREN						142.950,00	
1 PESSOAL E ENCARGOS SOCIAIS					93.940,00		
CONTRATAÇÃO POR TEMPO DETERMINADO			3.1.90.04.00	22.000,00			
VENCIMENTOS E VANTAGENS FIXAS - PESSOAL CIVIL			3.1.90.11.00	55.000,00			
OBRIGAÇÕES PATRONAIS			3.1.90.13.00	4.840,00			
OBRIGAÇÕES PATRONAIS			3.1.90.13.00	12.100,00			
3 OUTRAS DESPESAS CORRENTES					49.010,00		
MATERIAL DE CONSUMO			3.3.90.30.00	44.170,00			
OUTROS SERVIÇOS DE TERCEIROS - PESSOA FÍSICA			3.3.90.36.00	2.420,00			
OUTROS SERVIÇOS DE TERCEIROS - PESSOA JURÍDICA			3.3.90.39.00	2.420,00			
MANUTENÇÃO DOPROGRAMA BOLSA FAMILIA - IGD.M	08.244.0008.2083.0000						72.050,00
3 DESPESAS CORREN						72.050,00	
3 OUTRAS DESPESAS CORRENTES					72.050,00		
DIÁRIAS - PESSOAL CIVIL			3.3.90.14.00	5.500,00			
MATERIAL DE CONSUMO			3.3.90.30.00	36.800,00			
OUTROS SERVIÇOS DE TERCEIROS - PESSOA FÍSICA			3.3.90.36.00	18.150,00			
OUTROS SERVIÇOS DE TERCEIROS - PESSOA JURÍDICA			3.3.90.39.00	12.100,00			
PROGRAMA DE APOIO A GESTANTE	08.244.0008.2084.0000						16.940,00
3 DESPESAS CORREN						16.940,00	
1 PESSOAL E ENCARGOS SOCIAIS					6.050,00		
VENCIMENTOS E VANTAGENS FIXAS - PESSOAL CIVIL			3.1.90.11.00	6.050,00			
3 OUTRAS DESPESAS CORRENTES					10.890,00		
MATERIAL DE CONSUMO			3.3.90.30.00	6.050,00			
Material, Bem ou Serviço para Distribuição Gratuita			3.3.90.32.00	1.210,00			
OUTROS SERVIÇOS DE TERCEIROS - PESSOA FÍSICA			3.3.90.36.00	1.210,00			
OUTROS SERVIÇOS DE TERCEIROS - PESSOA JURÍDICA			3.3.90.39.00	1.210,00			
OUTROS AUXÍLIOS FINANCEIROS A PESSOA FÍSICA			3.3.90.48.00	1.210,00			



PREFEITURA MUNICIPAL DE SANTA FILOMENA

Orçamento Programa - Exercício de 2015

Página 5

QUADRO AUXILIAR DE DETALHAMENTO DA DESPESA

Lei: , Data:

ORGÃO	02	PODER EXECUTIVO					
UNIDADE	04	FUNDO MUNICIPAL DE ASSISTÊNCIA SOCIAL					
SUB UNIDADE	01	FUNDO MUNICIPAL DE ASSISTENCIA SOCIAL					
Aplicacao Programada		Proj/Ativ	Finalidade	Categoria	Detalhada	TotalGrupo	Total Categ. Total Func.
			F.R. - C.A.				
CONCESSÃO DE AUXÍLIOS A PESSOAS CARENTES		08.244.0008.2085.0000					35.420,00
3 DESPESAS CORREN							35.420,00
3 OUTRAS DESPESAS CORRENTES						35.420,00	
OUTROS AUXÍLIOS FINANCEIROS A PESSOA FÍSICA				3.3.90.48.00	33.000,00		
AUXÍLIO TRANSPORTE				3.3.90.49.00	2.420,00		
TOTAL							1.902.800,00



*Da Secretaria Municipal dos
Direitos da Criança e do
Adolescente*

Rua Genésio Marinho Falcão, s/n, Centro, Santa Filomena-PE
CEP: 56.210-000 Fone: 87 3874 7156/7120
CNPJ: 01.613.732/0001-10
E-mail: santafilomena_pe@hotmail.com

1

PREFEITURA MUNICIPAL DE SANTA FILOMENA



Orçamento Programa - Exercício de 2015

Anexo 01

DEMONSTRATIVO DA RECEITA E DESPESA SEGUNDO AS CATEGORIAS ECONOMICAS
(Inc. II, §1º, Art. 2º)

Página 1

Entidade: 5 - FUNDO MUNICIPAL DA CRIANÇA E DO ADOLESCENTE

Lei: , Data:

RECEITA		DESPESA	
	R\$		R\$
RECEITAS CORRENTES		DESPESAS CORRENTES	
RECEITA PATRIMONIAL	4.400,00	PESSOAL E ENCARGOS SOCIAIS	45.334,12
OUTRAS RECEITAS CORRENTES	49.500,00	OUTRAS DESPESAS CORRENTES	41.745,00
SUB TOTAL	53.900,00	SUB TOTAL	87.079,12
DEFICIT DO ORCAMENTO CORRENTE	33.179,12	TOTAL	87.079,12
TOTAL	87.079,12	DEFICIT DO ORCAMENTO CORRENTE	33.179,12
		DESPESAS DE CAPITAL	
		INVESTIMENTOS	35.200,00
		SUB TOTAL	35.200,00
		TOTAL	35.200,00
RESUMO		RESUMO	
RECEITAS CORRENTES	53.900,00	DESPESAS CORRENTES	87.079,12
DEFICIT (REPASSE A RECEBER)	68.379,12	DESPESAS DE CAPITAL	35.200,00
TOTAL	122.279,12	TOTAL DE DESPESA	122.279,12
		TOTAL	122.279,12



PREFEITURA MUNICIPAL DE SANTA FILOMENA

Entidade: 5 - FUNDO MUNICIPAL DA CRIANÇA E DO ADOLESCENTE
Orçamento Programa - Exercício de 2015

RECEITAS SEGUNDAS AS CATEGORIAS ECONOMICAS

Anexo 02
Página 1

Lei: , Data:

Código	Especificação	F.R.	Desdobramento	SubCategoria Fonte	Categoria Econômica
1000.00.00	RECEITAS CORRENTES	0.000.000			53.900,00
1300.00.00	RECEITA PATRIMONIAL	0.000.000		4.400,00	
1320.00.00	RECEITAS DE VALORES MOBILIÁRIOS	0.000.000		4.400,00	
1325.00.00	REMUNERAÇÃO DE DEPÓSITOS BANCÁRIOS	0.000.000	4.400,00		
1325.01.00	REMUNERAÇÃO DE DEPÓSITOS DE RECURSOS VINCULADOS	0.000.000	4.400,00		
1325.01.10	REC. DE REM. DE DEPÓSITOS BANC. DE RECURSOS VINC.- FI	0.01.16	4.400,00		
1900.00.00	OUTRAS RECEITAS CORRENTES	0.000.000		49.500,00	
1990.00.00	RECEITAS DIVERSAS	0.000.000		49.500,00	
1990.02.00	RECEITA DE ÔNUS DE SUCUMBÊNCIA DE Ações JUDICIAIS	0.000.000	49.500,00		
1990.02.02	RECEITA DE ÔNUS DE SUCUMBÊNCIA	0.01.13	49.500,00		
Total das Receitas (exceto Intra-Orçamentárias)					53.900,00
Total Geral das Receitas					53.900,00



PREFEITURA MUNICIPAL DE SANTA FILOMENA

Entidade: 5 - FUNDO MUNICIPAL DA CRIANÇA E DO ADOLESCENTE
Orçamentario

Orçamento Programa - Exercício de 2015

Anexo 02

Página 1

Lei: , Data:

NATUREZA DA DESPESA - CONSOLIDAÇÃO GERAL

Código	Especificação	Elemento	Modalidade	Grupo	Categoria Econômica
30.00.00	DESPESAS CORRENTES				87.079,12
31.00.00	PESSOAL E ENCARGOS SOCIAIS			45.334,12	
31.90.00	APLICAÇÕES DIRETAS		45.334,12		
31.90.04	CONTRATAÇÃO POR TEMPO DETERMINADO	18.109,12			
31.90.11	VENCIMENTOS E VANTAGENS FIXAS - PESSOAL CIVIL	18.150,00			
31.90.13	OBRIGAÇÕES PATRONAIS	9.075,00			
33.00.00	OUTRAS DESPESAS CORRENTES			41.745,00	
33.90.00	APLICAÇÕES DIRETAS		41.745,00		
33.90.14	DIÁRIAS - PESSOAL CIVIL	5.445,00			
33.90.30	MATERIAL DE CONSUMO	15.125,00			
33.90.32	MATERIAL, BEM OU SERVIÇO PARA DISTRIBUIÇÃO GRATUITA	4.235,00			
33.90.36	OUTROS SERVIÇOS DE TERCEIROS - PESSOA FÍSICA	7.260,00			
33.90.39	OUTROS SERVIÇOS DE TERCEIROS - PESSOA JURÍDICA	9.680,00			
40.00.00	DESPESAS DE CAPITAL				35.200,00
44.00.00	INVESTIMENTOS			35.200,00	
44.90.00	APLICAÇÕES DIRETAS		35.200,00		
44.90.51	OBRAS E INSTALAÇÕES	12.100,00			
44.90.52	EQUIPAMENTOS E MATERIAL PERMANENTE	23.100,00			
			TOTAL		122.279,12



PREFEITURA MUNICIPAL DE SANTA FILOMENA

Entidade: 5 - FUNDO MUNICIPAL DA CRIANÇA E DO ADOLESCENTE

PROGRAMA DE TRABALHO

(Inc. II, § 2º, Art. 2º)

Orçamento Programa - Exercício de 2015

Anexo 06

Página 1

Lei: , Data:

02 PODER EXECUTIVO					
05 FUNDO MUNICIPAL DA CRIANÇA E DO ADOLESCENTE					
Código	Especificação	Operação Especial	Projetos	Atividades	Total
08	Assistência Social		35.200,00	87.079,12	122.279,12
08	243 Assistência à Criança e ao Adolescente		35.200,00	87.079,12	122.279,12
08	243 0008 SANTA FILOMENA CIDADÃ: AÇÕES SOCIAIS		35.200,00	87.079,12	122.279,12
08.243.0008.1091.0000	COSTRUÇÃO E AQUISIÇÃO DE EQUIPAMENTOS CENTRO DE APOIO DA CRIANÇA E AO ADOLESCENTE		24.200,00		24.200,00
08.243.0008.1092.0000	AQUISIÇÃO DE MÓVEIS, MÁQUINAS E EQUIPAMENTOS P/O CONSELHO TUTELAR		11.000,00		11.000,00
08.243.0008.2089.0000	PROGRAMA DE RECUPERAÇÃO DE CRIANÇAS E ADOLESCENTES DAS DROGAS			31.460,00	31.460,00
08.243.0008.2090.0000	MANUTENÇÃO DAS ATIVIDADES DO FUNDO MUNICIPAL DA CRIANÇA E DO ADOLESCENTE			55.619,12	55.619,12
TOTAL		0,00	35.200,00	87.079,12	122.279,12
TOTAL GERAL		0,00	35.200,00	87.079,12	122.279,12



PREFEITURA MUNICIPAL DE SANTA FILOMENA

Entidade: 5 - FUNDO MUNICIPAL DA CRIANÇA E DO ADOLESCENTE

Orçamento Programa - Exercício de 2015
Anexo 09
Página 1

DEMONSTRATIVO DAS DESPESAS POR ORGÃO E FUNÇÕES DE GOVERNO

(Inc. II, § 2º, Art. 2º)

Lei: , Data:

UNIDADE	02 05	FUNDO MUNICIPAL DA CRIANÇA E DO ADOLESCENTE	Valor
Função	08	Assistência Social	122.279,12
TOTAL GERAL			122.279,12

RESUMO DO TOTAL ORÇADO POR ORGÃO		
02 05	FUNDO MUNICIPAL DA CRIANÇA E DO ADOLESCENTE	122.279,12
TOTAL		122.279,12

RESUMO DO TOTAL ORÇADO POR FUNÇÃO		
08	Assistência Social	122.279,12
TOTAL		122.279,12



PREFEITURA MUNICIPAL DE SANTA FILOMENA

Orçamento Programa - Exercício de 2015

Página 1

Lei: , Data:

QUADRO AUXILIAR DE DETALHAMENTO DA DESPESA

ORGÃO	02	PODER EXECUTIVO						
UNIDADE	05	FUNDO MUNICIPAL DA CRIANÇA E DO ADOLESCENTE						
SUB UNIDADE	01	FUNDO MUNICIPAL DA CRIANÇA E DO ADOLESCENTE						
Aplicacao Programada		Proj/Ativ	Finalidade	Categoria	Detalhada	TotalGrupo	Total Categ.	Total Func.
			F.R. - C.A.					
COSTRUÇÃO E AQUISIÇÃO DE EQUIPAMENTOS			08.243.0008.1091.0000					24.200,00
CENTRO DE APOIO DA CRIANÇA E AO ADOLESCENTE								
4		DESPESAS DE CAPIT					24.200,00	
4		INVESTIMENTOS				24.200,00		
		OBRAS E INSTALAÇÕES		4.4.90.51.00	12.100,00			
		EQUIPAMENTOS E MATERIAL PERMANENTE		4.4.90.52.00	12.100,00			
AQUISIÇÃO DE MÓVEIS, MÁQUINAS E EQUIPAMENTOS			08.243.0008.1092.0000					11.000,00
P/O CONSELHO TUTELAR								
4		DESPESAS DE CAPIT					11.000,00	
4		INVESTIMENTOS				11.000,00		
		EQUIPAMENTOS E MATERIAL PERMANENTE		4.4.90.52.00	11.000,00			
PROGRAMA DE RECUPERAÇÃO DE CRIANÇAS E			08.243.0008.2089.0000					31.460,00
ADOLESCENTES DAS DROGAS								
3		DESPESAS CORREN					31.460,00	
1		PESSOAL E ENCARGOS SOCIAIS				15.125,00		
		CONTRATAÇÃO POR TEMPO DETERMINADO		3.1.90.04.00	12.100,00			
		OBRIGAÇÕES PATRONAIS		3.1.90.13.00	3.025,00			
3		OUTRAS DESPESAS CORRENTES				16.335,00		
		DIÁRIAS - PESSOAL CIVIL		3.3.90.14.00	2.420,00			
		MATERIAL DE CONSUMO		3.3.90.30.00	3.025,00			
		Material, Bem ou Serviço para Distribuição Gratuita		3.3.90.32.00	1.210,00			
		OUTROS SERVIÇOS DE TERCEIROS - PESSOA FÍSICA		3.3.90.36.00	6.050,00			
		OUTROS SERVIÇOS DE TERCEIROS - PESSOA JURÍDICA		3.3.90.39.00	3.630,00			
MANUTENÇÃO DAS ATIVIDADES DO FUNDO			08.243.0008.2090.0000					55.619,12
MUNICIPAL DA CRIANÇA E DO ADOLESCENTE								
3		DESPESAS CORREN					55.619,12	
1		PESSOAL E ENCARGOS SOCIAIS				30.209,12		
		CONTRATAÇÃO POR TEMPO DETERMINADO		3.1.90.04.00	6.009,12			
		VENCIMENTOS E VANTAGENS FIXAS - PESSOAL CIVIL		3.1.90.11.00	18.150,00			
		OBRIGAÇÕES PATRONAIS		3.1.90.13.00	6.050,00			
3		OUTRAS DESPESAS CORRENTES				25.410,00		
		DIÁRIAS - PESSOAL CIVIL		3.3.90.14.00	3.025,00			
		MATERIAL DE CONSUMO		3.3.90.30.00	12.100,00			
		Material, Bem ou Serviço para Distribuição Gratuita		3.3.90.32.00	3.025,00			
		OUTROS SERVIÇOS DE TERCEIROS - PESSOA FÍSICA		3.3.90.36.00	1.210,00			
		OUTROS SERVIÇOS DE TERCEIROS - PESSOA JURÍDICA		3.3.90.39.00	6.050,00			
TOTAL								122.279,12

Da Câmara Municipal de Vereadores

PREFEITURA MUNICIPAL DE SANTA FILOMENA



Orçamento Programa - Exercício de 2015

DEMONSTRATIVO DA RECEITA E DESPESA SEGUNDO AS CATEGORIAS ECONOMICAS
(Inc.II, §1º, Art.2º)

Entidade: 6 - CAMARA MUNICIPAL DE SANTA FILOMENA

Anexo 01

Página 1

Lei: , Data:

RESUMO	
DEFICIT (REPASSE A RECEBER)	1.131.796,60
TOTAL	1.131.796,60

DESPESA	
	R\$
DESPESAS CORRENTES	
PESSOAL E ENCARGOS SOCIAIS	808.379,00
OUTRAS DESPESAS CORRENTES	301.417,60
SUB TOTAL	1.109.796,60
TOTAL	1.109.796,60
DEFICIT DO ORCAMENTO CORRENTE	1.109.796,60
DESPESAS DE CAPITAL	
INVESTIMENTOS	22.000,00
SUB TOTAL	22.000,00
TOTAL	22.000,00

RESUMO	
DESPESAS CORRENTES	1.109.796,60
DESPESAS DE CAPITAL	22.000,00
TOTAL DE DESPESA	1.131.796,60
TOTAL	1.131.796,60



PREFEITURA MUNICIPAL DE SANTA FILOMENA

Entidade: 6 - CAMARA MUNICIPAL DE SANTA FILOMENA
Orçamentario

Orçamento Programa - Exercício de 2015

Anexo 02

Página 1

Lei: , Data:

NATUREZA DA DESPESA - CONSOLIDAÇÃO GERAL

Código	Especificação	Elemento	Modalidade	Grupo	Categoria Econômica
30.00.00	DESPESAS CORRENTES				1.109.796,60
31.00.00	PESSOAL E ENCARGOS SOCIAIS			808.379,00	
31.90.00	APLICAÇÕES DIRETAS		808.379,00		
31.90.11	VENCIMENTOS E VANTAGENS FIXAS - PESSOAL CIVIL	670.477,50			
31.90.13	OBRIGAÇÕES PATRONAIS	137.901,50			
33.00.00	OUTRAS DESPESAS CORRENTES			301.417,60	
33.90.00	APLICAÇÕES DIRETAS		301.417,60		
33.90.14	DIÁRIAS - PESSOAL CIVIL	50.248,00			
33.90.30	MATERIAL DE CONSUMO	62.018,00			
33.90.36	OUTROS SERVIÇOS DE TERCEIROS - PESSOA FÍSICA	71.808,00			
33.90.39	OUTROS SERVIÇOS DE TERCEIROS - PESSOA JURÍDICA	104.852,00			
33.90.92	DESPESAS DE EXERCÍCIOS ANTERIORES	11.941,60			
33.90.93	INDENIZAÇÕES E RESTITUIÇÕES	550,00			
40.00.00	DESPESAS DE CAPITAL				22.000,00
44.00.00	INVESTIMENTOS			22.000,00	
44.90.00	APLICAÇÕES DIRETAS		22.000,00		
44.90.51	OBRAS E INSTALAÇÕES	11.000,00			
44.90.52	EQUIPAMENTOS E MATERIAL PERMANENTE	11.000,00			
			TOTAL		1.131.796,60



PREFEITURA MUNICIPAL DE SANTA FILOMENA

Entidade: 6 - CAMARA MUNICIPAL DE SANTA FILOMENA

Orçamento Programa - Exercício de 2015

Anexo 09

Página 1

DEMONSTRATIVO DAS DESPESAS POR ORGÃO E FUNÇÕES DE GOVERNO

(Inc. II, § 2º, Art. 2º)

Lei: , Data:

UNIDADE	01 01	CAMARA MUNICIPAL DE SANTA FILOMENA	Valor
Função	01	Legislativa	1.131.796,60
TOTAL GERAL			1.131.796,60

RESUMO DO TOTAL ORÇADO POR ORGÃO		
01 01	CAMARA MUNICIPAL DE SANTA FILOMENA	1.131.796,60
TOTAL		1.131.796,60

RESUMO DO TOTAL ORÇADO POR FUNÇÃO		
01	Legislativa	1.131.796,60
TOTAL		1.131.796,60



PREFEITURA MUNICIPAL DE SANTA FILOMENA

Orçamento Programa - Exercício de 2015

Página 1

QUADRO AUXILIAR DE DETALHAMENTO DA DESPESA

Lei: , Data:

ORGÃO	01	PODER LEGISLATIVO						
UNIDADE	01	CAMARA MUNICIPAL DE SANTA FILOMENA						
SUB UNIDADE	01	CÂMARA MUNICIPAL DE SANTA FILOMENA						
Aplicacao Programada	Proj/Ativ	Finalidade	Categoria	Detalhada	TotalGrupo	Total Categ.	Total Func.	
		F.R. - C.A.						
CONSTRUÇÃO DO PRÉDIO SEDE DA CÂMARA MUNICIPAL	01.031.0001.1001.0000						11.000,00	
4	DESpesas DE CAPIT						11.000,00	
4	INVESTIMENTOS				11.000,00			
	OBRAS E INSTALAÇÕES		4.4.90.51.00	11.000,00				
AQUISIÇÃO DE VEÍCULOS E EQUIPAMENTOS PARA O PODER LEGISLATIVO	01.031.0001.1002.0001						11.000,00	
4	DESpesas DE CAPIT						11.000,00	
4	INVESTIMENTOS				11.000,00			
	EQUIPAMENTOS E MATERIAL PERMANENTE		4.4.90.52.00	11.000,00				
MANUTENÇÃO DAS ATIVIDADES DO PODER LEGISLATIVO	01.031.0001.2001.0001						1.109.796,60	
3	DESpesas CORREN						1.109.796,60	
1	PESSOAL E ENCARGOS SOCIAIS				808.379,00			
	VENCIMENTOS E VANTAGENS FIXAS - PESSOAL CIVIL		3.1.90.11.00	670.477,50				
	OBRIGAÇÕES PATRONAIS		3.1.90.13.00	110.000,00				
	OBRIGAÇÕES PATRONAIS		3.1.90.13.00	27.901,50				
3	OUTRAS DESPESAS CORRENTES				301.417,60			
	DIÁRIAS - PESSOAL CIVIL		3.3.90.14.00	50.248,00				
	MATERIAL DE CONSUMO		3.3.90.30.00	62.018,00				
	OUTROS SERVIÇOS DE TERCEIROS - PESSOA FÍSICA		3.3.90.36.00	71.808,00				
	OUTROS SERVIÇOS DE TERCEIROS - PESSOA JURÍDICA		3.3.90.39.00	104.852,00				
	DESPESAS DE EXERCÍCIOS ANTERIORES		3.3.90.92.00	11.941,60				
	INDENIZAÇÕES E RESTITUIÇÕES		3.3.90.93.00	550,00				
TOTAL							1.131.796,60	